Стихира по 50-м псалме.
Служба преподобному Серафиму Саровскому

Болгарский напев, глас 6

Изложение И. Валяева

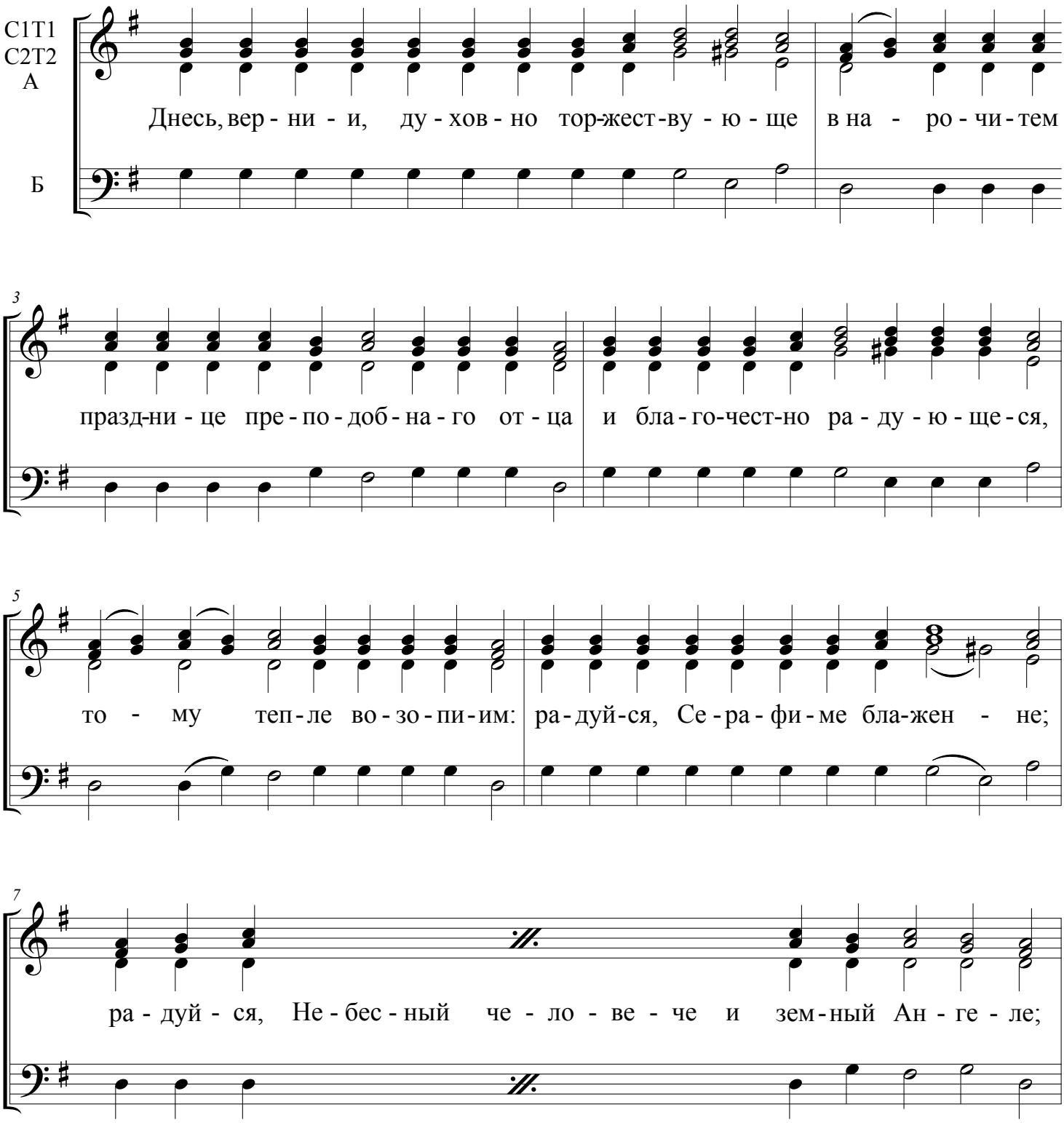

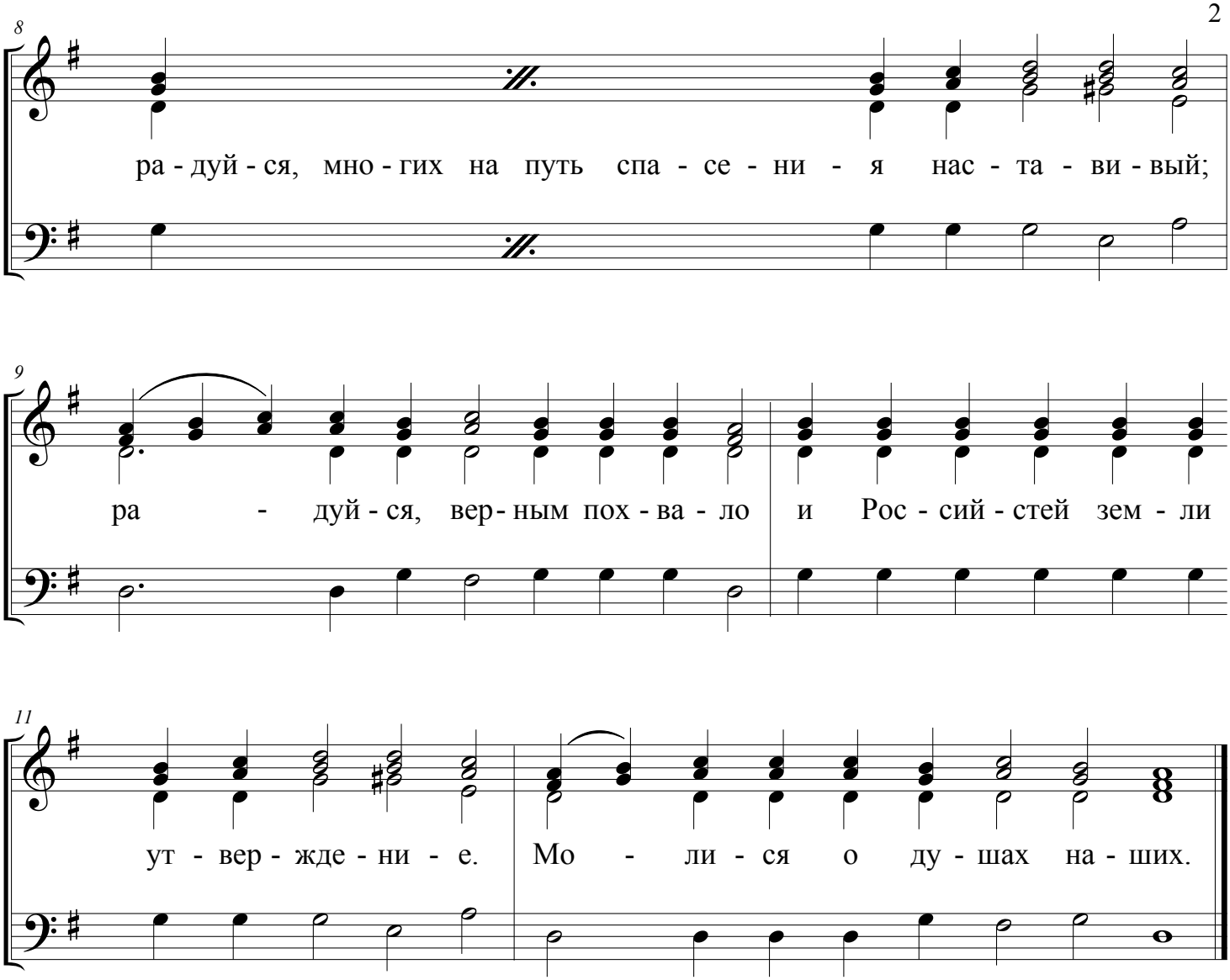
8
ра - дуй - ся, мно - гих на путь спа - се - ни - я нас - та - ви - вый;
9
ра - дуй - ся, вер - ным пох - ва - ло и Рос - сий - стей зем - ли
11
ут - вер - жде - ни - е. Мо - ли - ся о ду - шах на - ших.