Трипеснец на повечерии

глас 8, напев Троице-Сергиевой лавры,
обр. К. Постернака

Песнь 5:

Мрак ду-ши мо-е-я раз-же-ни, Светодавче, Хрис-те Бо - же,

на-ча-ло-род-ну-ю тьму из-гнав безд - - ны,

и да-руй мне свет по-ве-ле-ний Тво-их, Сло-ве, да у-тре-ню-я слав-лю Тя.

Песнь 8:

По-кры-ва - яй во-да-ми пре-выс-пren-ня-я Сво-я, по-ла-га-яй

морю предел песок, и со-дер-жай вся: Тя по-ет солн - це,

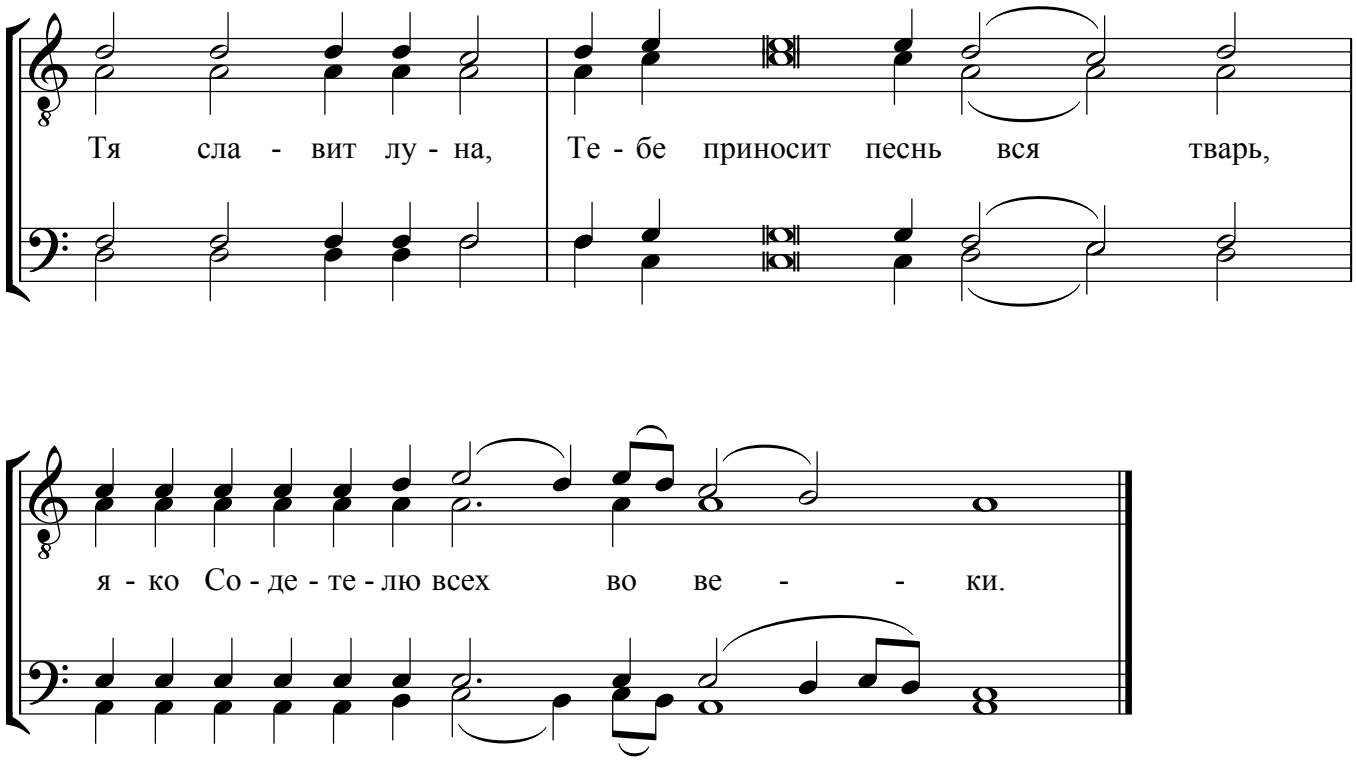
Тя сла - вит лу - на, Те - бе приносит песнь вся тварь,
я - ко Со - де - те - лю всех во ве - - ки.

Песнь 9:

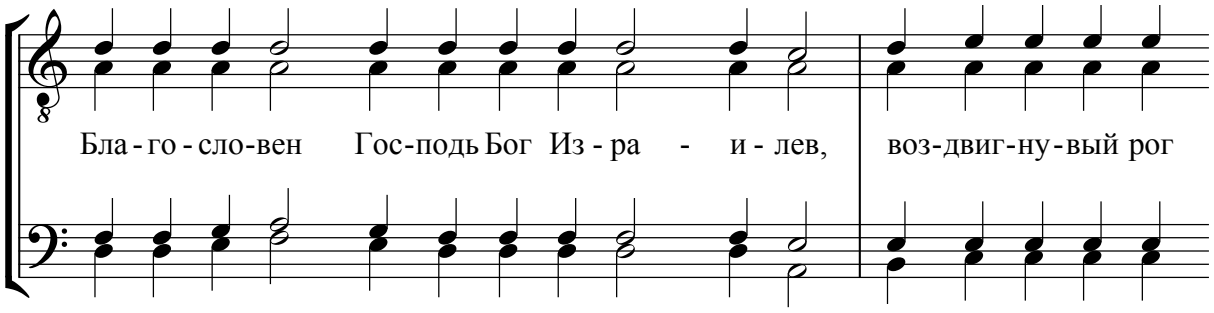
Бла - го - сло-вен Гос-подь Бог Из - ра - и - лев, воз-двиг-ну-вый рог

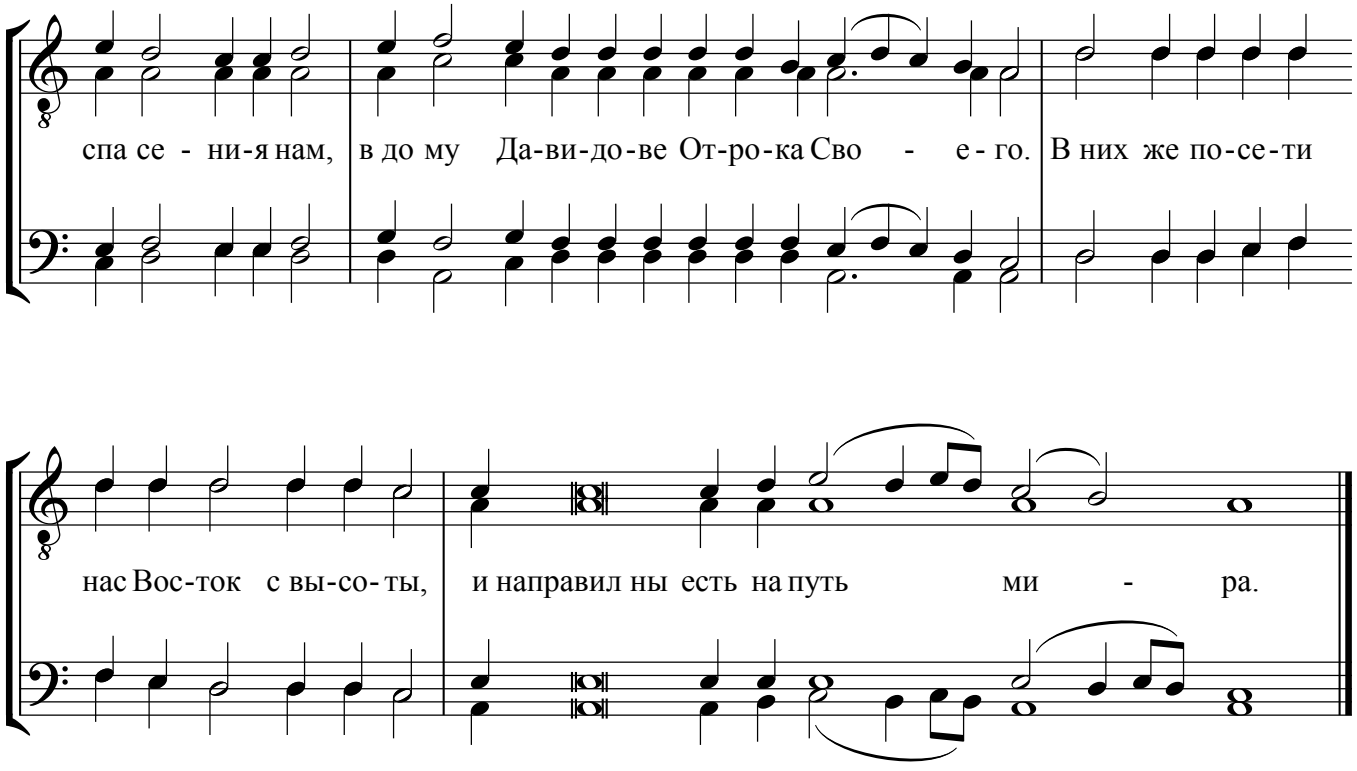
спа се - ни-я нам, в до му Да-ви-до-ве От-ро-ка Сво - е - го. В них же по-се-ти
нас Вос-ток с вы-со-ты, и направил ны есть на путь ми - ра.