Антифон 15-й

глас 6, сокр. знаменный распев, обр. К. Постернака
по М. Ковалевскому и Н. Кедрову-сыну

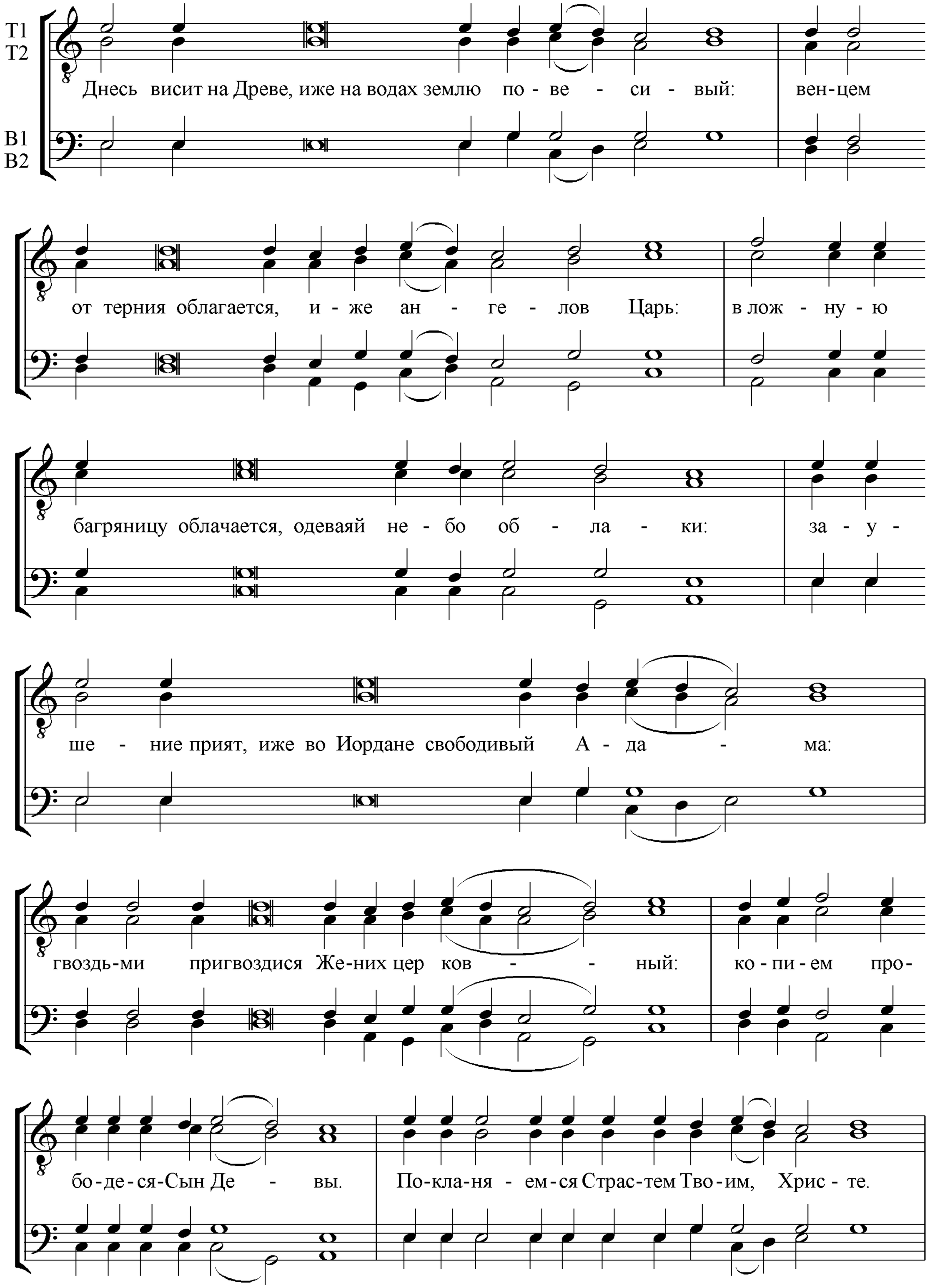

По-кла-ня - ем-ся Страс-тем Тво-им, Хрис - те. По-кла-ня - емся

Страс-тем Тво-им, Хрис - те. По-ка-жи нам и славное Тво-е Вос-кре-се -

ни - е. Не я-ко и-у-де-е празд-ну - ем: и - бо пас-ха

на-ша за ны по- жре - ся Хрис - тос: но о-чи - стим сами себе от

вся-ки-я сквер - ны, и чи-сте по-мо - лим-ся Е-му: во-скре-

сни, Го-спо-ди, спа-си нас, я-ко че-ло-ве - ко-лю - бец.

Крест Твой, Господи, жизнь и за - сту - пле - ни - е лю - дем Тво -

им есть, и нань на - де - ющеся, Тебе Распятого Бо - га на -

Слава: и ныне:

ше-го по- ем, по - ми - луй нас. Ви - дящи Тя висима, Христе, Тебе рождшая,

во - пи - я - ше: что странное, еже вижду, та - ин- ство, Сы -

-не мой; ка - ко на древе умирае - ши пло - ти - ю во - дру- жен,

жи - зни по - да - те - лю?