ПАСХА

ЧИНОПОСЛЕДОВАНИЕ ДЛЯ КЛИРОСА

ПОЛУНОЩНИЦА. СВЕТЛАЯ ЗАУТРЕНЯ. ЛИТУРГИЯ. ВЕЧЕРНЯ.

2017 г.
Регентские курсы Колобанова А.В.

СВЕ́ТЛОЕ ХРИСТО́ВО ВОСКРЕСЕ́НИЕ.

ПОЛУНОЩНИЦА

Иерей: Благослове́н Бог наш всегда́, ны́не и при́сно, и во ве́ки веко́в.

Хор: Аминь.

Чтец: Святы́й Бо́же, Святы́й Кре́пкий, Святы́й Безсме́ртный, поми́луй нас. *Трижды.*

Сла́ва Отцу́ и Сы́ну и Свято́му Ду́ху, и ны́не и при́сно и во ве́ки веко́в. Ами́нь.

Пресвята́я Тро́ице, поми́луй нас; Го́споди, очи́сти грехи́ на́ша; Влады́ко, прости́ беззако́ния на́ша; Святы́й, посети́ и исцели́ не́мощи на́ша, и́мене Твоего́ ра́ди.

Го́споди, поми́луй, *трижды.* Сла́ва, и ны́не:

О́тче наш, И́же еси́ на Небесе́х, да святи́тся и́мя Твое́, да прии́дет Ца́рствие Твое́, да бу́дет во́ля Твоя́, я́ко на Небеси́ и на земли́. Хлеб наш насу́щный да́ждь нам днесь; и оста́ви нам до́лги на́ша, я́коже и мы оставля́ем должнико́м на́шим; и не введи́ нас во искуше́ние, но изба́ви нас от лука́ваго.

Иерей: Я́ко Твое́ есть Ца́рство и си́ла и сла́ва Отца́ и Сы́на и Свята́го Ду́ха, ны́не и при́сно и во ве́ки веко́в.

Чтец: **А**ми́нь. **Г**о́споди, поми́луй. *(12 раз)*

Прииди́те, поклони́мся Царе́ви на́шему Бо́гу.

Прииди́те, поклони́мся и припаде́м Христу́, Царе́ви на́шему Бо́гу.

Прииди́те, поклони́мся и припаде́м Самому́ Христу́, Царе́ви и Бо́гу на́шему.

Псало́м 50:

Поми́луй мя, Бо́же, по вели́цей ми́лости Твое́й, и по мно́жеству щедро́т Твои́х очи́сти беззако́ние мое́. Наипа́че оми́й мя от беззако́ния моего́, и от греха́ моего́ очи́сти мя; я́ко беззако́ние мое́ аз зна́ю, и грех мой предо мно́ю есть вы́ну. Тебе́ Еди́ному согреши́х и лука́вое пред Тобо́ю сотвори́х, я́ко да оправди́шися во словесе́х Твои́х, и победи́ши внегда́ суди́ти Ти. Се бо, в беззако́ниих зача́т есмь, и во гресе́х роди́ мя ма́ти моя́. Се бо, и́стину возлюби́л еси́; безве́стная и та́йная прему́дрости Твоея́ яви́л ми еси́. Окропи́ши мя иссо́пом, и очи́щуся; оми́еши мя, и па́че сне́га убелю́ся. Слу́ху моему́ да́си ра́дость и весе́лие; возра́дуются ко́сти смире́нныя. Отврати́ лице́ Твое́ от грех мои́х и вся беззако́ния моя́ очи́сти. Се́рдце чи́сто созижди во мне, Бо́же, и дух прав обнови́ во утро́бе мое́й. Не отве́ржи мене́ от лица́ Твоего́ и Ду́ха Твоего́ Свята́го не отыми́ от мене́. Воздаждь ми ра́дость спасе́ния Твоего́ и Ду́хом Влады́чним утверди́ мя. Научу́ беззако́нныя путе́м Твои́м, и нечести́вии к Тебе́ обрати́тся. Изба́ви мя от кровей, Бо́же, Бо́же спасе́ния моего́; возра́дуется язы́к мой пра́вде Твое́й. Го́споди, устне́ мои́

отве́рзеши, и уста́ моя́ возвестя́т хвалу́ Твою́. Я́ко а́ще бы восхоте́л еси́ же́ртвы, дал бых у́бо: всесожже́ния не благоволи́ши. Же́ртва Бо́гу дух сокруше́н; се́рдце сокруше́нно и смире́нно Бог не уничижи́т. Ублажи́, Го́споди, благоволе́нием Твои́м Сио́на, и да зози́ждутся сте́ны Иерусали́мския. Тогда́ благоволи́ши же́ртву пра́вды, возноше́ние и всесожега́емая; тогда́ возложа́т на олта́рь Твой тельцы́.

КАНОН

Песнь 1:

Хор ирмос:

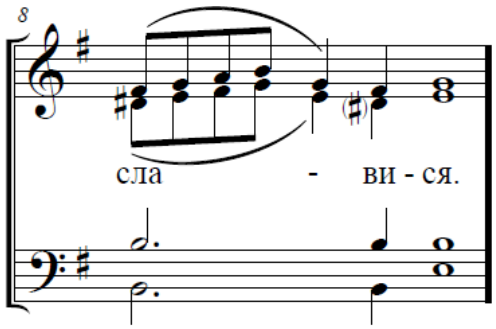

Иерей:

Сла́ва Тебе́, Бо́же наш, сла́ва Тебе́.

Го́споди Бо́же мой,/ исхо́дное пе́ние, и надгро́бную Тебе́ песнь воспою́,/ погребе́нием Твои́м жи́зни мое́я вхо́ды отве́рзшему,// и сме́ртию смерть и ад умертви́вшему.

Сла́ва Тебе́, Бо́же наш, сла́ва Тебе́.

Горе́ Тя на Престо́ле и до́ле во гро́бе,/ преми́рная и подзе́мная, помышля́ющая Спа́се мой,/ зы́бляхуся умерщвле́нием Твои́м:// па́че ума́ бо ви́ден был еси́ мертв, Живонача́льниче.

Сла́ва Тебе́, Бо́же наш, сла́ва Тебе́.

Да Твое́я сла́вы вся испо́лниши,/ сшел еси́ в ни́жняя земли́:/ от Тебе́ бо не скры́ся соста́в мой, и́же во Ада́ме, и погребе́н,// истле́вша мя обновля́еши, Человеколю́бче.

Сла́ва Отцу́ и Сы́ну и Свято́му Ду́ху.

Да Твое́я сла́вы вся испо́лниши,/ сшел еси́ в ни́жняя земли́:/ от Тебе́ бо не скры́ся соста́в мой, и́же во Ада́ме, и погребе́н,// истле́вша мя обновля́еши, Человеколю́бче.

И ны́не и при́сно и во ве́ки веко́в. Ами́нь.

Да Твое́я сла́вы вся испо́лниши,/ сшел еси́ в ни́жняя земли́:/ от Тебе́ бо не скры́ся соста́в мой, и́же во Ада́ме, и погребе́н,// истле́вша мя обновля́еши, Человеколю́бче.

Хор катавасию, глас 6:

Волно́ю морско́ю/ Скры́вшаго дре́вле,/ гони́теля мучи́теля, под земле́ю скры́ша/ спасе́нных о́троцы;/ но мы, я́ко отрокови́цы,/ Го́сподеви пои́м,// сла́вно бо прослави́ся.

Песнь 3:

Хор ирмос:

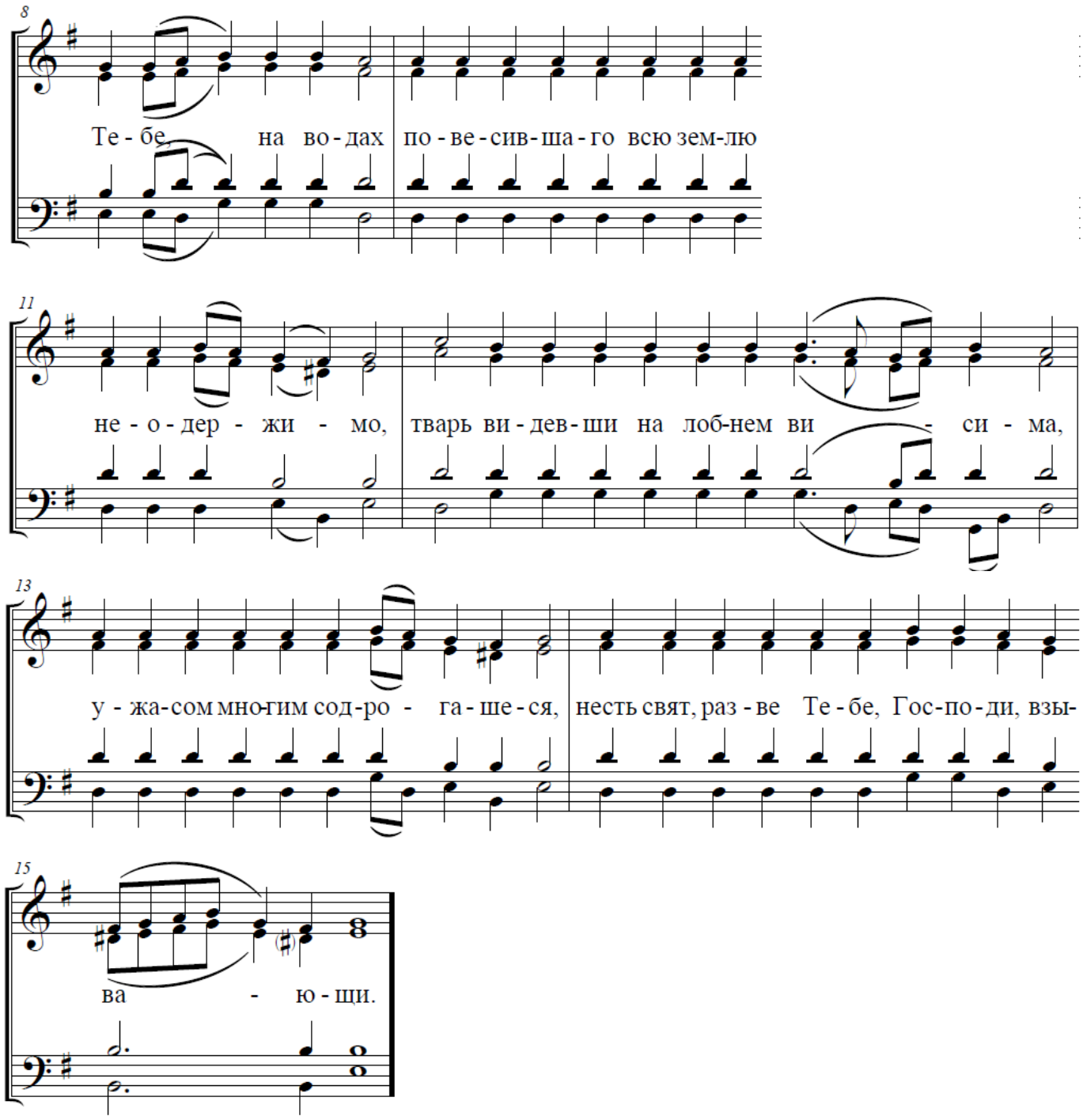

Иерей:

Сла́ва Тебе́, Бо́же наш, сла́ва Тебе́.

О́бразы погребе́ния Твоего́ показа́л еси́, виде́ния умно́жив./ Ны́не же сокрове́нная Твоя́ богому́жно уясни́л еси́, и су́щим во а́де Влады́ко,// несть свят, ра́зве Тебе́ Го́споди, взыва́ющим.

Сла́ва Тебе́, Бо́же наш, сла́ва Тебе́.

Просте́рл еси́ дла́ни, и соедини́л еси́ дре́вле разстоя́щаяся./ Одея́нием же Спа́се, е́же в плащани́це и во гро́бе,/ окова́нныя разреши́л еси́,// несть свят, ра́зве Тебе́ Го́споди, взыва́ющия.

Сла́ва Тебе́, Бо́же наш, сла́ва Тебе́.

Гро́бом и печа́тьми, Невмести́ме,/ содержи́мь был еси́ хоте́нием:/ и́бо си́лу Твою́ де́йствы показа́л еси́,/ богоде́йственно пою́щим:// несть свят, ра́зве Тебе́ Го́споди, Человеколю́бче.

Сла́ва Отцу́ и Сы́ну и Свято́му Ду́ху.

Гро́бом и печа́тьми, Невмести́ме,/ содержи́мь был еси́ хоте́нием:/ и́бо си́лу Твою́ де́йствы показа́л еси́,/ богоде́йственно пою́щим:// несть свят, ра́зве Тебе́ Го́споди, Человеколю́бче.

И ны́не и при́сно и во ве́ки веко́в. Ами́нь.

Гро́бом и печа́тьми, Невмести́ме,/ содержи́мь был еси́ хоте́нием:/ и́бо си́лу Твою́ де́йствы показа́л еси́,/ богоде́йственно пою́щим:// несть свят, ра́зве Тебе́ Го́споди, Человеколю́бче.

Хор катавасию, глас 6:

Тебе́, на вода́х/ пове́сившаго/ всю зе́млю неодержи́мо,/ тварь ви́девши/ на ло́бнем ви́сима,/ у́жасом мно́гим содрога́шеся,/ несть свят,// ра́зве Тебе́ Го́споди, взыва́ющи.

Иерей:

Го́споди, поми́луй. *(Трижды)*

Гроб Твой Спа́се, во́ини стрегу́щии,/ ме́ртви от облиста́ния я́вльшагося А́нгела бы́ша,/ пропове́дающа жена́м Воскресе́ние./ Тебе́ сла́вим, тли потреби́теля!/ Тебе́ припа́даем, Воскре́сшему из гро́ба,// и Еди́ному Бо́гу на́шему!

Сла́ва Отцу́ и Сы́ну и Свято́му Ду́ху и ны́не и при́сно и во ве́ки веко́в. Ами́нь.

Гроб Твой Спа́се, во́ини стрегу́щии,/ ме́ртви от облиста́ния я́вльшагося А́нгела бы́ша,/ пропове́дающа жена́м Воскресе́ние./ Тебе́ сла́вим, тли потреби́теля!/ Тебе́ припа́даем, Воскре́сшему из гро́ба,// и Еди́ному Бо́гу на́шему!

Песнь 4:

Хор ирмос:

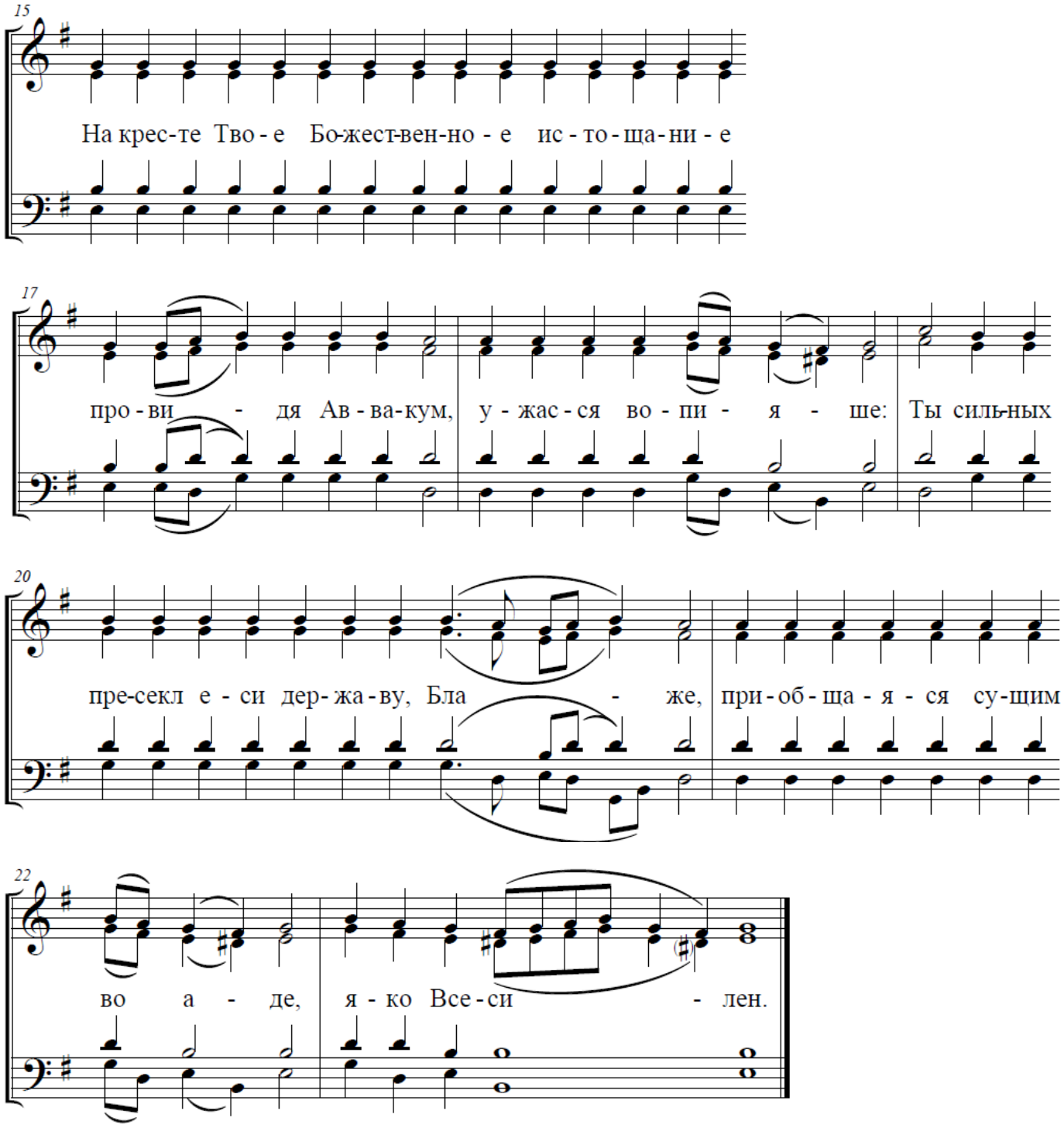

Иерей:

Сла́ва Тебе́, Бо́же наш, сла́ва Тебе́.

Седьмы́й день днесь освяти́л еси́,/ его́же дре́вле благослови́л еси́ упокое́нием дел:/ прево́диши бо вся́ческая и обновля́еши,// суббо́тствуя Спа́се мой, и назида́я.

Сла́ва Тебе́, Бо́же наш, сла́ва Тебе́.

Си́лою лу́чшаго, победи́вшаго Тебе́,/ от пло́ти душа́ Твоя́ раздели́ся,/ растерза́ющи бо обоя́ у́зы,// сме́рти и а́да, Сло́ве, держа́вою Твое́ю.

Сла́ва Тебе́, Бо́же наш, сла́ва Тебе́.

Ад Сло́ве, срет Тя огорчи́ся,/ челове́ка зря обоже́на,/ уя́звлена ра́нами, и Всесильнодо́теля,// стра́шным же зра́ком поги́бе.

Сла́ва Отцу́ и Сы́ну и Свято́му Ду́ху.

Ад Сло́ве, срет Тя огорчи́ся,/ челове́ка зря обоже́на,/ уя́звлена ра́нами, и Всесильнодо́теля,// стра́шным же зра́ком поги́бе.

И ны́не и при́сно и во ве́ки веко́в. Ами́нь.

Ад Сло́ве, срет Тя огорчи́ся,/ челове́ка зря обоже́на,/ уя́звлена ра́нами, и Всесильнодо́теля,// стра́шным же зра́ком поги́бе.

Хор катава́сию, глас 6:

На Кресте́ Твое́/ Божественное истоща́ние/ прови́дя Авваку́м,/ ужа́ся, вопия́ше:/ Ты си́льных пресе́кл еси́/ держа́ву Бла́же,// приобща́яся су́щим во а́де, я́ко Всеси́лен.

Песнь 5:

Хор ирмос:

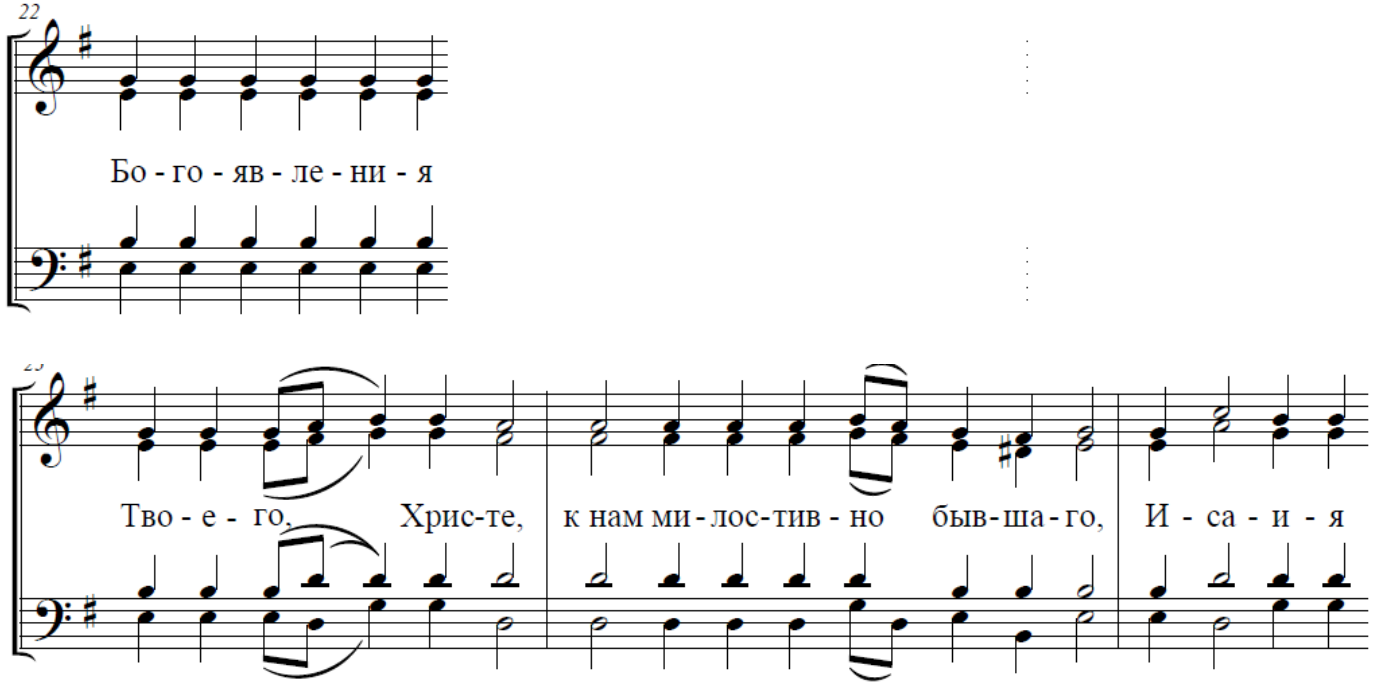

Иерей:

Сла́ва Тебе́, Бо́же наш, сла́ва Тебе́.

Новотвори́ши земны́я Созда́телю, пе́рстен быв,/ и плащани́ца и гроб явля́ют е́же в Тебе́ Сло́ве, та́инство./ Благообра́зный бо сове́тник, Тебе́ Ро́ждшаго сове́т образу́ет,// в Тебе́ велеле́пно новотворя́щаго мя.

Сла́ва Тебе́, Бо́же наш, сла́ва Тебе́.

Сме́ртию сме́ртное,/ погребе́нием тле́нное прелага́еши,/ нетле́нно твори́ши бо,/ боголе́пно безсме́ртно творя́ прия́тие,/ плоть бо Твоя́ истле́ния не ви́де Влады́ко,// ниже́ душа́ Твоя́ во а́де странноле́пно оста́влена бысть.

Сла́ва Тебе́, Бо́же наш, сла́ва Тебе́.

Из Небра́чныя прошéд, и прободéн в рéбра Содéтелю мой,/ из Нея́ содéлал еси́ обновлéние Éвино, Адáм быв,/ уснýв пáче естествá сном естéственным,// и жизнь воздви́гнув от сна и тлéния, я́ко Всеси́лен.

Слáва Отцý и Сы́ну и Святóму Дýху.

Из Небра́чныя прошéд, и прободéн в рéбра Содéтелю мой,/ из Нея́ содéлал еси́ обновлéние Éвино, Адáм быв,/ уснýв пáче естествá сном естéственным,// и жизнь воздви́гнув от сна и тлéния, я́ко Всеси́лен.

И ны́не и при́сно и во вéки векóв. Ами́нь.

Из Небра́чныя прошéд, и прободéн в рéбра Содéтелю мой,/ из Нея́ содéлал еси́ обновлéние Éвино, Адáм быв,/ уснýв пáче естествá сном естéственным,// и жизнь воздви́гнув от сна и тлéния, я́ко Всеси́лен.

Хор катава́сию, глас 6:

Богоявлéния Твоегó Христé,/ к нам ми́лостивно бы́вшаго,/ Иса́ия Свет ви́дев Невечéрний,/ из нóщи ýтреневав взыва́ше:/ воскрéснут мéртвии,/ и воста́нут сýщии во гробéх,// и вси земноро́днии возра́дуются.

Песнь 6:

Хор ирмос:

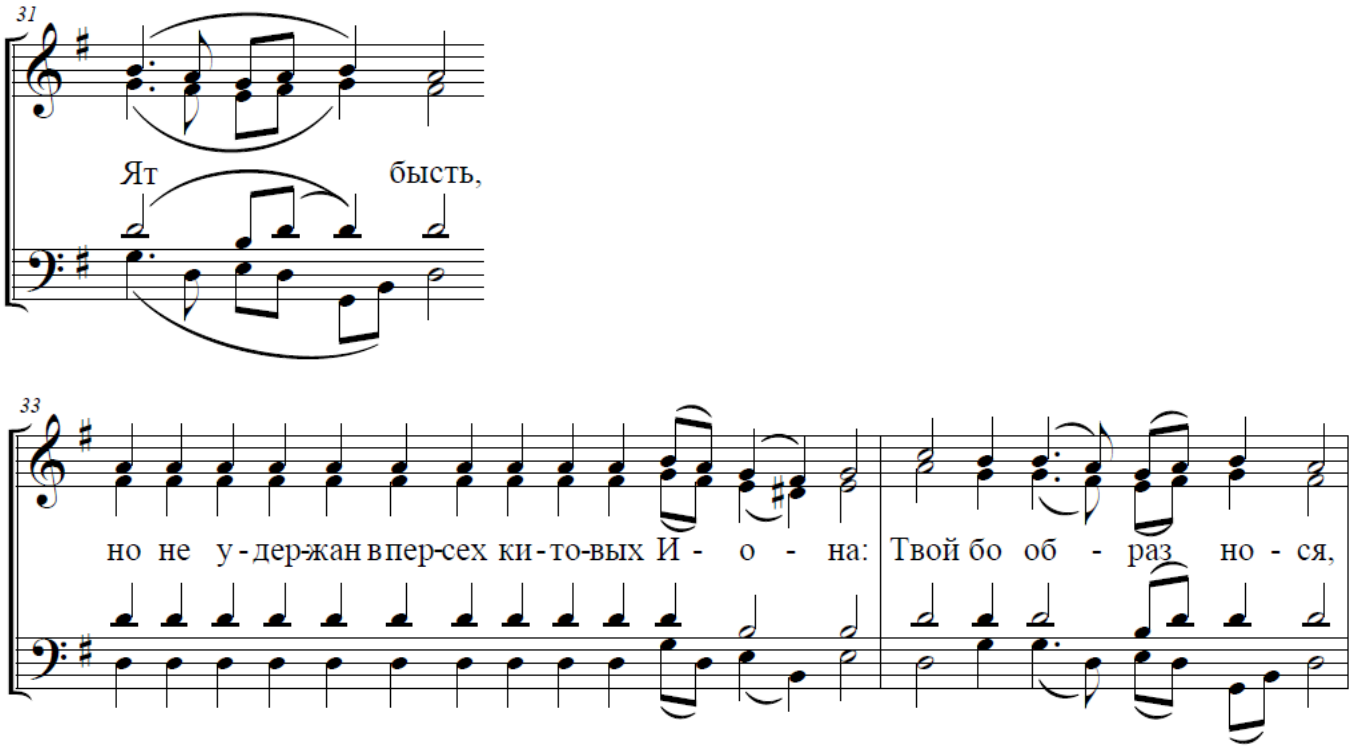

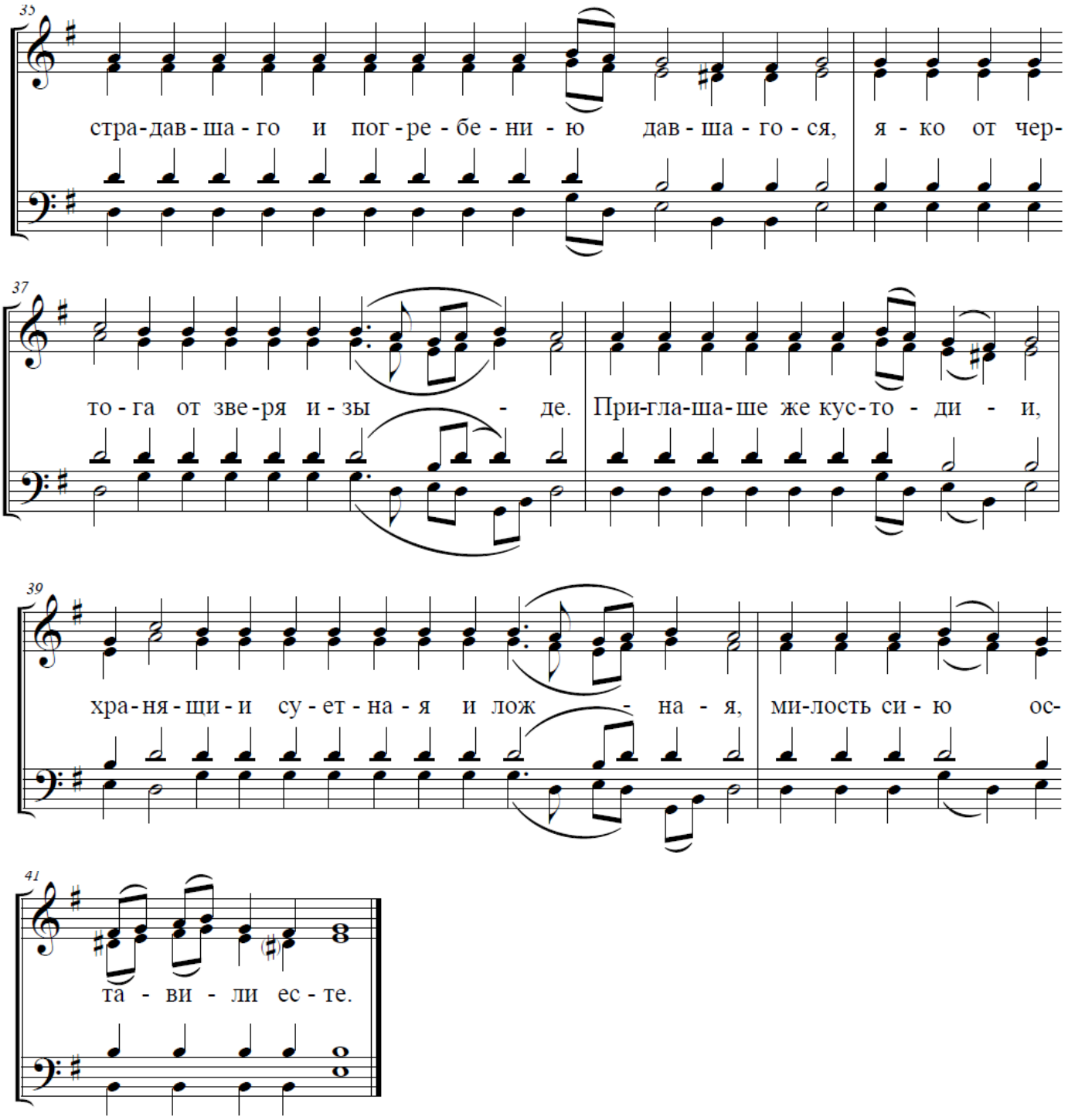

Иерей:

Сла́ва Тебе́, Бо́же наш, сла́ва Тебе́.

Бие́н был еси́, но не разделя́лся еси́ Сло́ве,/ ея́же причасти́лся еси́ пло́ти:/ а́ще бо и разори́ся Твой храм во вре́мя стра́сти,/ но и та́ко еди́н бе соста́в Божества́ и пло́ти Твоея́.// Во обои́х бо Еди́н еси́ Сын, Сло́во Бо́жие, Бог и Челове́к.

Сла́ва Тебе́, Бо́же наш, сла́ва Тебе́.

Человекоуби́йственно, но не богоуби́йственно бысть прегреше́ние Ада́мово:/ а́ще бо и постра́да Твое́я пло́ти пе́рстное существо́,/ но Божество́ безстра́стно пребы́сть,/ тле́нное же Твое́ на нетле́ние преложи́л еси́,// и нетле́нныя жи́зни показа́л еси́ исто́чник Воскресе́нием.

Сла́ва Тебе́, Бо́же наш, сла́ва Тебе́.

Ца́рствует ад, но не ве́чнует над ро́дом челове́ческим:/ Ты бо поло́жся во гро́бе Держа́вне, живонача́льною дла́нию,/ сме́рти ключи́ разве́ргл еси́,/ и пропове́дал еси́ от ве́ка та́мо спя́щим, избавле́ние нело́жное// быв Спа́се, ме́ртвым пе́рвенец.

Сла́ва Отцу́ и Сы́ну и Свято́му Ду́ху.

Ца́рствует ад, но не ве́чнует над ро́дом челове́ческим:/ Ты бо поло́жся во гро́бе Держа́вне, живонача́льною дла́нию,/ сме́рти ключи́ разве́ргл еси́,/ и пропове́дал еси́ от ве́ка та́мо спя́щим, избавле́ние нело́жное// быв Спа́се, ме́ртвым пе́рвенец.

И ны́не и при́сно и во ве́ки веко́в. Ами́нь.

Ца́рствует ад, но не ве́чнует над ро́дом челове́ческим:/ Ты бо поло́жся во гро́бе Держа́вне, живонача́льною дла́нию,/ сме́рти ключи́ разве́ргл еси́,/ и пропове́дал еси́ от ве́ка та́мо спя́щим, избавле́ние нело́жное// быв Спа́се, ме́ртвым пе́рвенец.

Хор катава́сию, глас 6:

Ят бысть,/ но не удержа́н в пе́рсех ки́товых Ио́на:/ Твой бо о́браз нося́,/ Страда́вшаго, и погребе́нию да́вшагося,/ я́ко от черто́га от зве́ря изы́де./ Приглаша́ше же кустоди́и,/ храня́щии су́етная и ло́жная,// ми́лость сию́ оставили есте́.

Иерей:

Го́споди, поми́луй. *(Трижды)*

Конда́к, глас 6:

Бе́здну заключи́вый, мертв зри́тся,/ и сми́рною и плащани́цею обви́вся,/ во гро́бе полага́ется я́ко сме́ртный Безсме́ртный:/ жены́ же приидо́ша пома́зати Его́ ми́ром,/ пла́чущия го́рько и вопию́щия:/ сия́ суббо́та есть преблагослове́нная,// в не́йже Христо́с уснув, воскре́снет триднев.

Икос:

Содержа́й вся на Крест вознесе́ся,/ и рыда́ет вся тварь, Того́ ви́дящи на́га ви́сяща на дре́ве,/ со́лнце лучи́ сокры́, и зве́зды отложи́ша свет:/ земля́ же со мно́гим стра́хом поколеба́ся, и мо́ре побеже́,/ и ка́мение распаде́ся, гро́би же мно́ги отверзо́шася,/ и телеса́ воста́ша святы́х муже́й./ Ад ни́зу сте́нет,/ и иуде́е сове́туют оклевета́ти Христо́во

Воскресе́ние./ Жены́ же взыва́ют:/ сия́ суббо́та есть преблагослове́нная,// в не́йже Христо́с, уснув́, воскре́снет тридне́вен.

Песнь 7:

Хор ирмос:

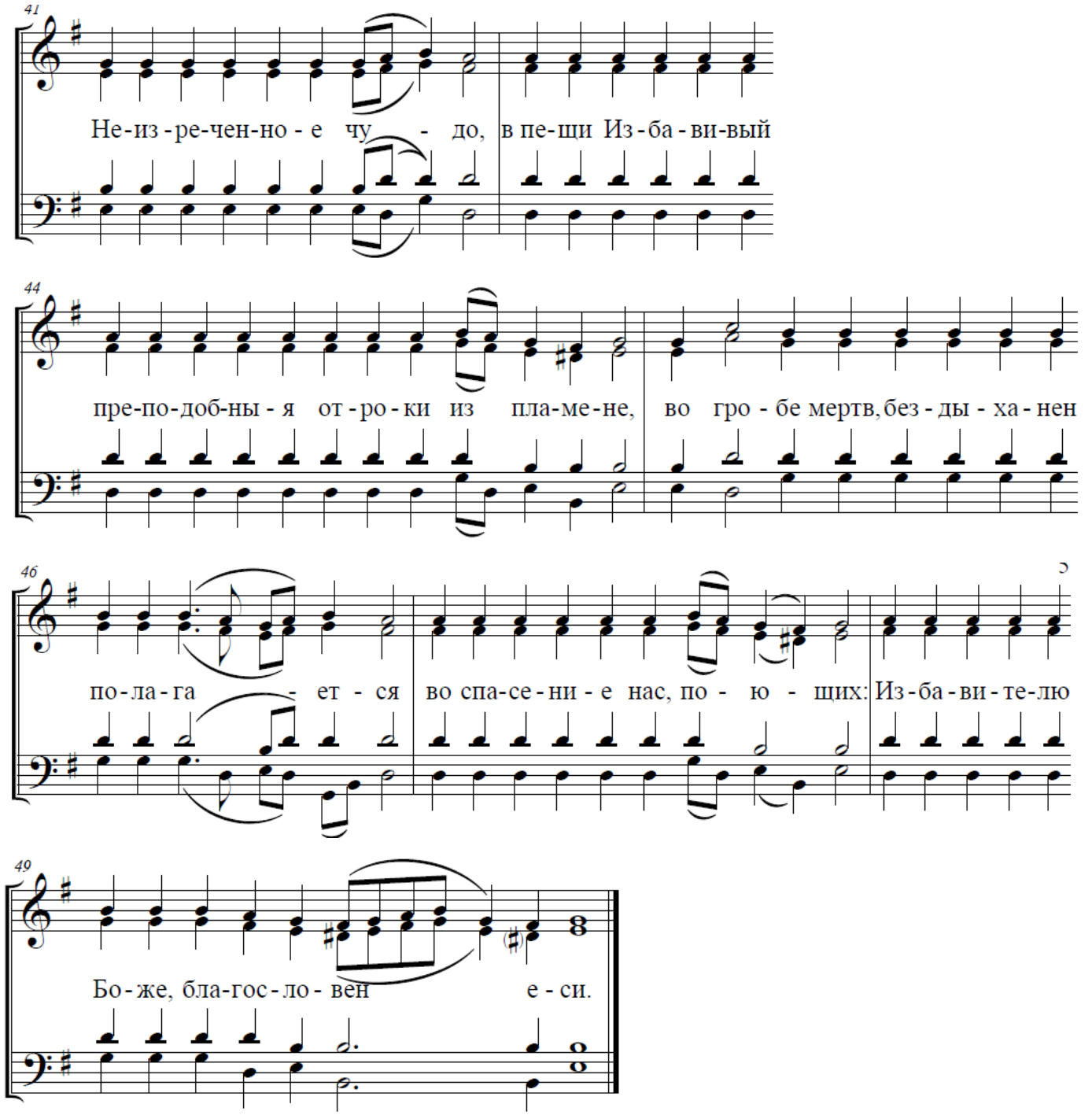

Иерей:

Сла́ва Тебе́, Бо́же наш, сла́ва Тебе́.

Уязви́ся ад, в се́рдце/ прие́м Уя́звеннаго копие́м в ре́бра,/ и воздыха́ет огне́м Боже́ственным иждива́емь,/ во спасе́ние нас пою́щих:// Изба́вителю Бо́же, благослове́н еси́.

Сла́ва Тебе́, Бо́же наш, сла́ва Тебе́.

Бога́т гроб,/ в себе́ бо прии́м я́ко спя́ща Соде́теля,/ жи́зни Боже́ственное сокро́вище показа́ся,/ во спасе́ние нас пою́щих:// Изба́вителю Бо́же, благослове́н еси́.

Сла́ва Тебе́, Бо́же наш, сла́ва Тебе́.

Зако́ном уме́рших/ е́же во гро́бе положе́ние, всех прие́млет Жизнь,/ и сего́ исто́чника показу́ет восста́ния,/ во спасе́ние нас пою́щих:// Изба́вителю Бо́же, благослове́н еси́.

Сла́ва Тебе́, Бо́же наш, сла́ва Тебе́.

Еди́но бя́ше неразлу́чное,/ е́же во а́де, и во гро́бе, и во Еде́ме,/ Божество́ Христо́во, со Отце́м и Ду́хом,/ во спасе́ние нас пою́щих:// Изба́вителю Бо́же, благослове́н еси́.

Сла́ва Отцу́ и Сы́ну и Свято́му Ду́ху.

Еди́но бя́ше неразлу́чное,/ е́же во а́де, и во гро́бе, и во Еде́ме,/ Божество́ Христо́во, со Отце́м и Ду́хом,/ во спасе́ние нас пою́щих:// Изба́вителю Бо́же, благослове́н еси́.

И ны́не и при́сно и во ве́ки веко́в. Ами́нь.

Еди́но бя́ше неразлу́чное,/ е́же во а́де, и во гро́бе, и во Еде́ме,/ Божество́ Христо́во, со Отце́м и Ду́хом,/ во спасе́ние нас пою́щих:// Изба́вителю Бо́же, благослове́н еси́.

Хор катава́сию, глас 6:

Неизрече́нное чу́до,/ в пещи́ изба́вивый/ преподо́бныя о́троки из пла́мене,/ во гро́бе мертв/ бездыха́нен полага́ется,/ во спасе́ние нас пою́щих:/ Изба́вителю Бо́же,// благослове́н еси́.

Песнь 8:

Хор ирмос:

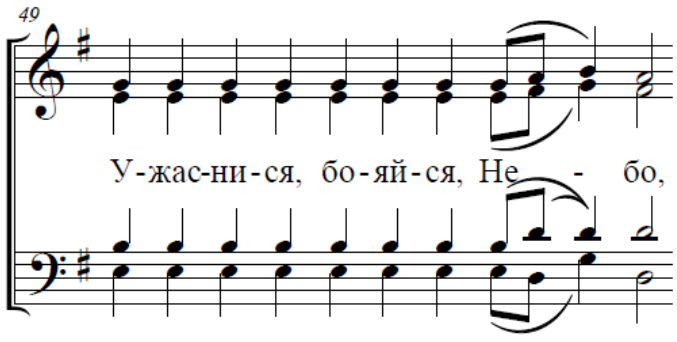

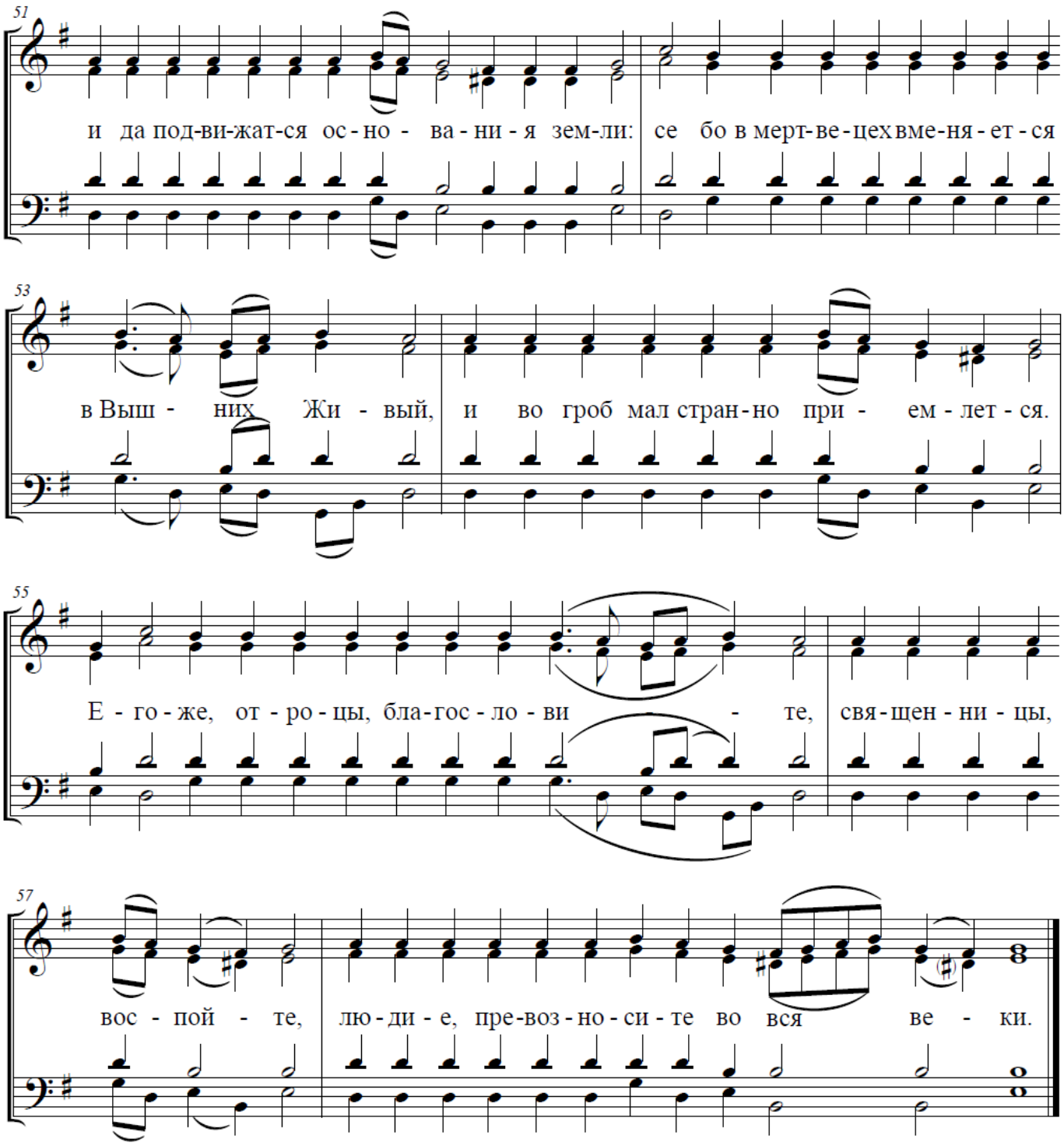

Иерей:

Сла́ва Тебе́, Бо́же наш, сла́ва Тебе́.

Разруши́ся Пречи́стый храм,/ па́дшую же совозставля́ет ски́нию:/ Ада́му бо пе́рвому Второ́ый, И́же в вы́шних Живы́й,/ сни́де да́же до а́довых сокро́вищ./ Его́же о́троцы благослови́те,/ свяще́нницы воспо́йте,// лю́дие превозноси́те во вся ве́ки.

Сла́ва Тебе́, Бо́же наш, сла́ва Тебе́.

Престá дéрзость ученикóв,/ Аримафéй же изрядствует Иóсиф:/ мéртва бо и нáга зря, над всéми Бóга,/ прóсит и погребáет, зовы́й:/ óтроцы благослови́те,/ свящéнницы воспóйте,// лю́дие, превозноси́те во вся вéки.

Слáва Тебé, Бóже наш, слáва Тебé.

О чудéс нóвых!/ О блáгости!/ О неизречéннаго терпéния!/ Вóлею бо под землéю печатлéется, И́же в вы́шних Живы́й,/ и я́ко льстец, Бог оклеветáется./ Егóже óтроцы благослови́те,/ свящéнницы воспóйте,// лю́дие превозноси́те во вся вéки.

Благослови́м Отцá, и Сы́на, и Святáго Дýха, Гóспода.

О чудéс нóвых!/ О блáгости!/ О неизречéннаго терпéния!/ Вóлею бо под землéю печатлéется, И́же в вы́шних Живы́й,/ и я́ко льстец, Бог оклеветáется./ Егóже óтроцы благослови́те,/ свящéнницы воспóйте,// лю́дие превозноси́те во вся вéки.

И ны́не и при́сно и во вéки векóв. Ами́нь.

О чудéс нóвых!/ О блáгости!/ О неизречéннаго терпéния!/ Вóлею бо под землéю печатлéется, И́же в вы́шних Живы́й,/ и я́ко льстец, Бог оклеветáется./ Егóже óтроцы благослови́те,/ свящéнницы воспóйте,// лю́дие превозноси́те во вся вéки.

Хор катавáсию, глас 6:

Ужасни́ся боя́йся нéбо,/ и да подви́жатся основáния земли́:/ се бо в мертвецéх вменя́ется в вы́шних Живы́й,/ и во гроб мал странноприéмлется./ Егóже óтроцы благослови́те,/ свящéнницы воспóйте,// лю́дие превозноси́те во вся вéки.

Песнь 9:

Хор ирмос:

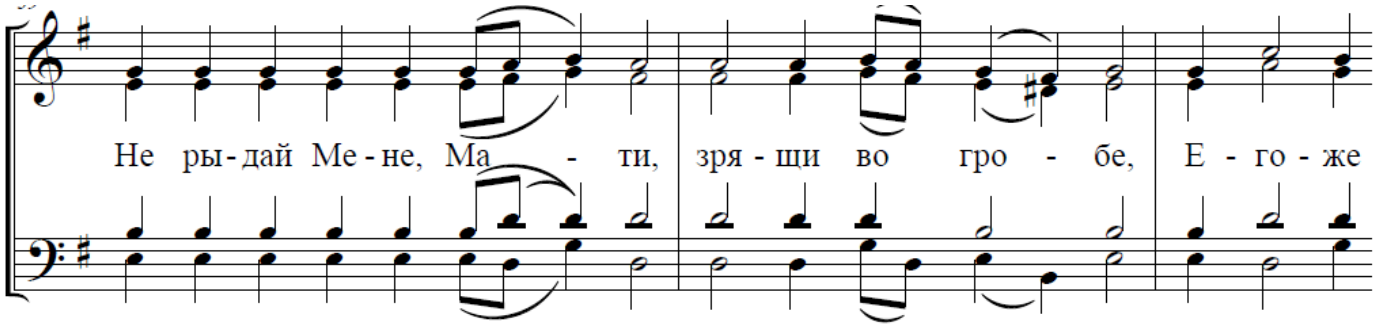

Иерей:

Сла́ва Тебе́, Бо́же наш, сла́ва Тебе́.

В стра́ннем Твое́м рождестве́,/ боле́зней избежа́вше па́че естества́,/ ублажи́хся Безнача́льне Сы́не:/ ны́не же Тя Бо́же мой,/ бездыха́нна зря́щи ме́ртва,/ ору́жием печа́ли растерза́ются лю́те,// но воскресни́, я́ко да возвели́чуся.

Сла́ва Тебе́, Бо́же наш, сла́ва Тебе́.

Земля́ покрыва́ет Мя хотя́ща,/ но устраша́ются а́довы вра́тницы,/ оде́яна ви́дяще оде́ждею окровавле́ною, Ма́ти, отмще́ния:/ враги́ бо Крестóм порази́в я́ко Бог,// воскре́сну па́ки, и возвели́чу Тя.

Сла́ва Тебе́, Бо́же наш, сла́ва Тебе́.

Да ра́дуется тварь,/ да веселя́тся вси земноро́днии,/ враг бо плени́ся ад:/ с ми́ры жены́ да срета́ют,/ Ада́ма со Е́вою избавля́ю всеро́дна,// и в тре́тий день воскре́сну.

Сла́ва Отцу́ и Сы́ну и Свято́му Ду́ху.

Да ра́дуется тварь,/ да весели́тся вси земноро́днии,/ враг бо плени́ся ад:/ с ми́ры жены́ да срета́ют,/ Ада́ма со Е́вою избавля́ю всеро́дна,// и в тре́тий день воскре́сну.

И ны́не и при́сно и во ве́ки веко́в. Ами́нь.

Тропарь: Да ра́дуется тварь,/ да весели́тся вси земноро́днии,/ враг бо плени́ся ад:/ с ми́ры жены́ да срета́ют,/ Ада́ма со Е́вою избавля́ю всеро́дна,// и в тре́тий день воскре́сну.

Хор катава́сию, глас 6:

Не рыда́й Мене́ Ма́ти,/ зря́щи во гро́бе,/ Его́же во чре́ве без се́мене зачала́ еси́ Сы́на:/ восста́ну бо и просла́влюся,/ и вознесу́ со сла́вою, непреста́нно я́ко Бог,// ве́рою и любо́вию Тя велича́ющия.

Чтец: Святы́й Бо́же, Святы́й Кре́пкий, Святы́й Безсме́ртный, поми́луй нас. *Трижды.*

Сла́ва Отцу́ и Сы́ну и Свято́му Ду́ху, и ны́не и при́сно и во ве́ки веко́в. Ами́нь.

Пресвята́я Тро́ице, поми́луй нас; Го́споди, очи́сти грехи́ на́ша; Влады́ко, прости́ беззако́ния на́ша; Святы́й, посети́ и исцели́ не́мощи на́ша, и́мене Твоего́ ра́ди.

Го́споди, поми́луй, *трижды.* Сла́ва, и ны́не:

О́тче наш, И́же еси́ на Небесе́х, да святи́тся и́мя Твое́, да прии́дет Ца́рствие Твое́, да бу́дет во́ля Твоя́, я́ко на Небеси́ и на земли́. Хлеб наш насу́щный да́ждь нам днесь; и оста́ви нам до́лги на́ша, я́коже и мы оставля́ем должнико́м на́шим; и не введи́ нас во искуше́ние, но изба́ви нас от лука́ваго.

Иерей: Я́ко Твое́ есть Ца́рство и си́ла и сла́ва Отца́ и Сы́на и Свята́го Ду́ха, ны́не и при́сно и во ве́ки веко́в.

Хор: Аминь.

Хор:

Тропа́рь, **глас 2**:

Егда́ снизше́л еси́ к сме́рти, Животе́ Безсме́ртный,/ тогда́ ад умертви́л еси́ блиста́нием Божества́./ Егда́ же и уме́ршыя от преиспо́дних воскреси́л еси́,/ вся Си́лы Небе́сныя взыва́ху:// Жизнода́вче, Христе́ Бо́же наш, сла́ва Тебе́.

СУГУБАЯ ЕКТЕНИЯ.

Диа́кон: Поми́луй нас, Бо́же, по вели́цей ми́лости Твое́й, мо́лим Ти ся, услы́ши и поми́луй.

Хор: Господи, помилуй. *(Трижды на каждое прошение)*

Ещё́ мо́лимся о Вели́ком Господи́не и Отце́ на́шем Свято́йшем Патриа́рхе Кири́лле, *(и о Господи́не на́шем Высокопреосвяще́ннейшем митрополите (или: архиепи́скопе, или: преосвяще́ннейшем епи́скопе имярек)*, и всей во Христе́ бра́тии на́шей.

Ещё́ мо́лимся о Богохрани́мей стране́ на́шей, власте́х и во́инстве ея́, да ти́хое и безмо́лвное житие́ поживе́м во вся́ком благоче́стии и чистоте́.

Ещё́ мо́лимся о блаже́нных и приснопа́мятных созда́телех свята́го хра́ма сего́, и о всех прежде почи́вших отце́х и бра́тиях, зде лежа́щих и повсю́ду, правосла́вных.

Ещё́ мо́лимся о ми́лости, жи́зни, мире, здра́вии, спасе́нии, посеще́нии, проще́нии и оставле́нии грехо́в рабо́в Бо́жиих настоя́теля, бра́тии и прихо́жан свята́го хра́ма сего́.

Ещё́ мо́лимся о плодонося́щих и добродея́ющих во свято́м и всечестне́м хра́ме сем, труждда́ющихся, пою́щих и предстоя́щих лю́дех, ожида́ющих от Тебе́ вели́кия и бога́тыя ми́лости.

Иере́й: Яко Ми́лостив и Человеколю́бец Бог еси́, и Тебе́ сла́ву возсыла́ем, Отцу́ и Сы́ну и Свято́му Ду́ху, ны́не и при́сно и во ве́ки веко́в.

Хор: Аминь.

Иере́й: Сла́ва Тебе́, Христе́ Бо́же, Упова́ние на́ше, сла́ва Тебе.

Хор: Слава Отцу и Сыну и Святому Духу, и ныне и присно и во веки веков. Аминь. Господи, помилуй. *(Трижды)* **Благослови.**

Иерей: И́же нас ра́ди и на́шего ра́ди спасе́ния, смири́в Себе́ и в на́шу нищету́ облече́ся и во́лею Стра́сти претерпе́ и смерть вкуси́в и во гро́бе положи́выйся Христо́с, И́стинный Бог наш, моли́твами Пречи́стыя Своея́ Ма́тере, святы́х сла́вных и всехва́льных Апо́стол, и всех святы́х, поми́лует и спасе́т нас, я́ко Благ и Человеколю́бец.

Хор: Го́споди, поми́луй. *(Трижды)*

СВЕ́ТЛАЯ ПАСХА́ЛЬНАЯ ЗАУ́ТРЕНЯ.

Ровно в 12 часов (по местному времени) при закрытых царских вратах и завесе священнослужители поют первый раз стихиру:

Духовенство в алтаре:

Воскресе́ние Твое́, Христе́ Спа́се,/ А́нгели пою́т на Небесе́х,/ и нас на земли́ сподо́би/ чи́стым се́рдцем// Тебе́ сла́вити.

Во второй раз стихиру поют немного громче:

Духовенство в алтаре:

Воскресе́ние Твое́, Христе́ Спа́се,/ А́нгели пою́т на Небесе́х,/ и нас на земли́ сподо́би/ чи́стым се́рдцем// Тебе́ сла́вити.

В третий раз стихира поется громко и до половины:

Духовенство в алтаре:

Воскресе́ние Твое́, Христе́ Спа́се,/ А́нгели пою́т на Небесе́х,/

Хор:

И нас на земли́ сподо́би/ чи́стым се́рдцем// Тебе́ сла́вити.

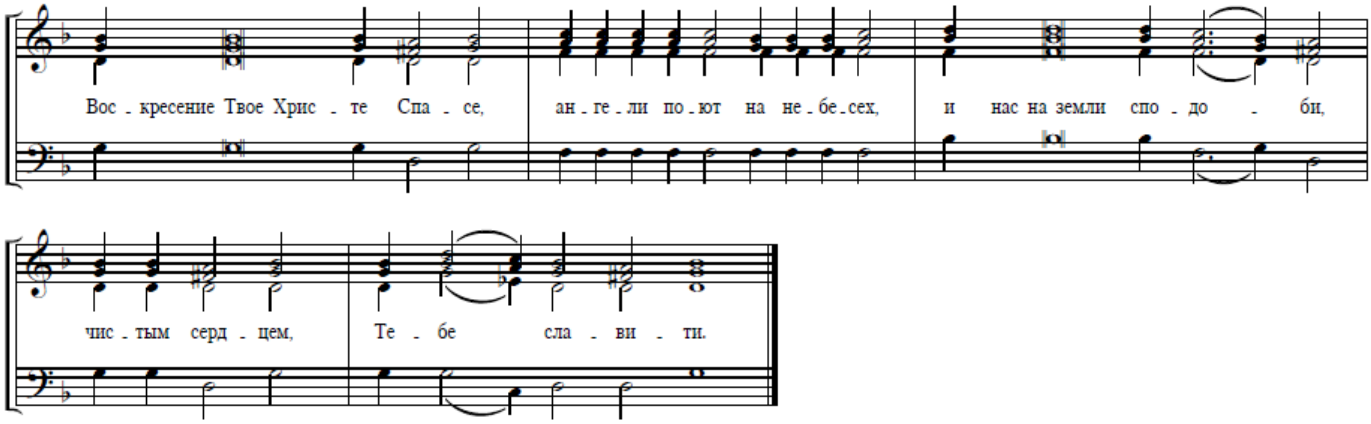

Начинается крестный ход, во время которого все непрерывно поют стихиру:

Воскресе́ние Твое́, Христе́ Спа́се,/ А́нгели пою́т на Небесе́х,/ и нас на земли́ сподо́би/ чи́стым се́рдцем// Тебе́ сла́вити.

Обойдя храм, крестный ход останавливается пред закрытыми западными дверями храма. Трезвон прекращается. Настоятель, приняв от диакона кадило, при полной тишине совершает каждение святынь, духовенства, певцов и предстоящих и, в заключение, диакона. Диакон принимает кадило, кадит предстоятеля и возвращает ему кадильницу.

Предстоятель, трижды (а не один раз) крестообразно назна́меновав кадилом затворенные церковные двери, возглашает велегласно:

Иерей: Сла́ва Свято́й, и Единосу́щней, и Животворя́щей, и Нераздели́льней Тро́ице, всегда́, ны́не и при́сно, и во ве́ки веко́в.

Хор: Аминь.

Духовенство:

Христо́с воскре́се из ме́ртвых,/ сме́ртию смерть попра́в// и су́щим во гробе́х живо́т дарова́в. *(Трижды)*

Хор (трижды):

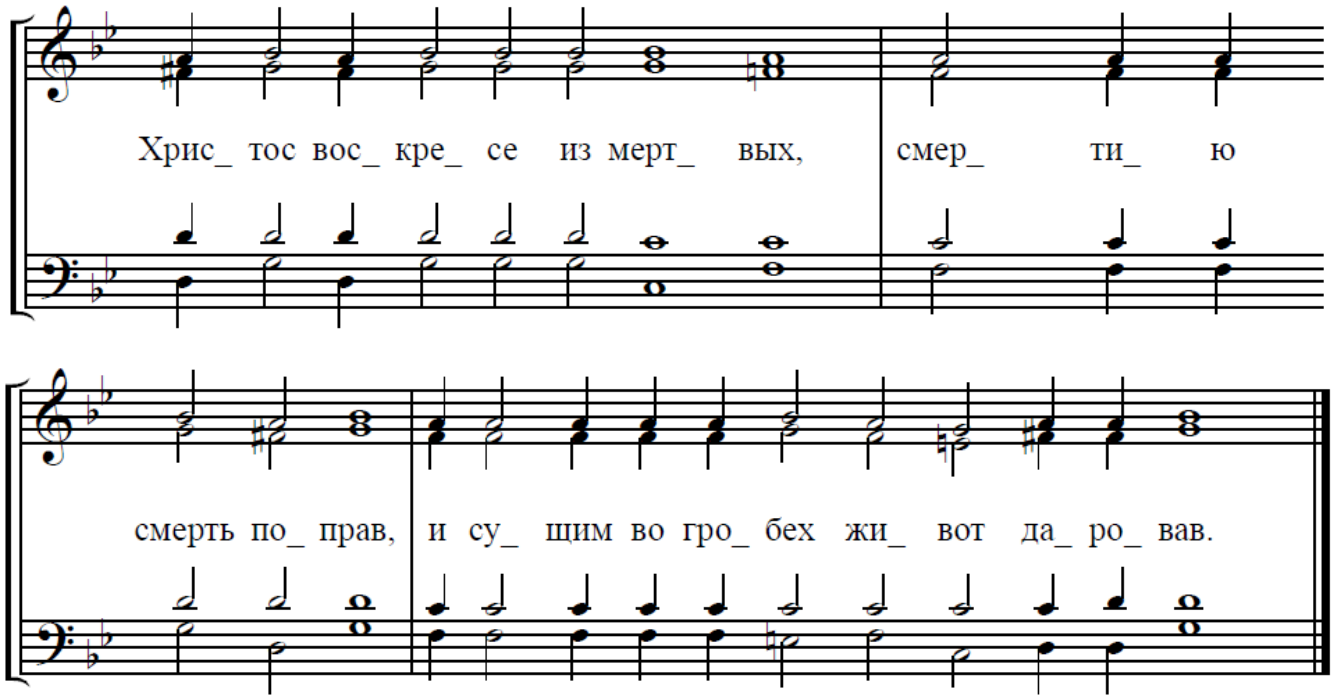

Духовенство: Да воскре́снет Бог, и расточа́тся врази́ Его́,/ и да бежа́т от Лица́ Его́ ненави́дящии Его́.

Хор: Христо́с воскре́се из ме́ртвых,/ сме́ртию смерть попра́в// и су́щим во гробе́х живо́т дарова́в.

Духовенство: Я́ко исчеза́ет дым, да исче́знут,/ я́ко та́ет воск от лица́ огня́.

Хор: Христо́с воскре́се из ме́ртвых,/ сме́ртию смерть попра́в// и су́щим во гробе́х живо́т дарова́в.

Духовенство: Та́ко да поги́бнут гре́шницы от Лица́ Бо́жия,/ а пра́ведницы да возвеселя́тся.

Хор: Христо́с воскре́се из ме́ртвых,/ сме́ртию смерть попра́в// и су́щим во гробе́х живо́т дарова́в.

Духовенство: Сей день, его́же сотвори́ Госпо́дь,/ возра́дуемся и возвесели́мся вонь.

Хор: Христо́с воскре́се из ме́ртвых,/ сме́ртию смерть попра́в// и су́щим во гробе́х живо́т дарова́в.

Духовенство: Сла́ва Отцу́ и Сы́ну и Свято́му Ду́ху.

Хор: Христо́с воскре́се из ме́ртвых,/ сме́ртию смерть попра́в// и су́щим во гробе́х живо́т дарова́в.

Духовенство: И ны́не и при́сно и во ве́ки веко́в. Ами́нь.

Хор: Христо́с воскре́се из ме́ртвых,/ сме́ртию смерть попра́в// и су́щим во гробе́х живо́т дарова́в.

Духовенство: Христо́с воскре́се из ме́ртвых,/ сме́ртию смерть попра́в

Хор:

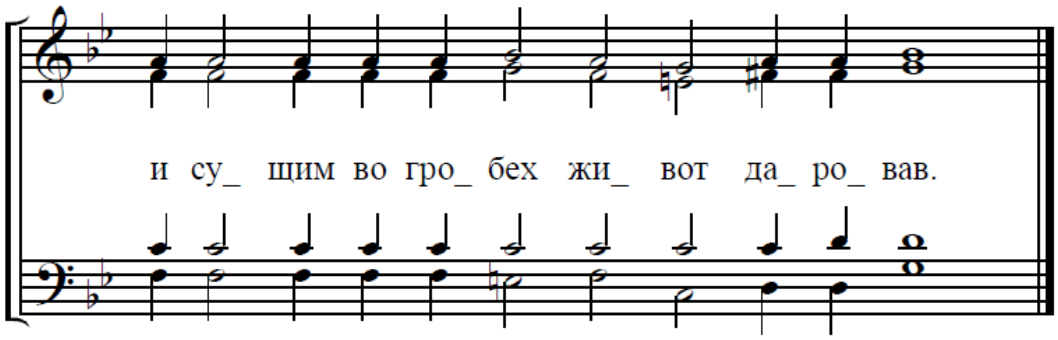

ВЕЛИКАЯ ЕКТЕНИЯ.

Диакон: Миром Господу помолимся.

Хор: Господи, помилуй. *(На каждое прошение)*

Диакон: О Свышнем мире и спасении душ наших Господу помолимся.

О мире всего мира, благостоянии Святых Божиих Церквей и соединении всех Господу помолимся.

О святем храме сем и с верою, благоговением и страхом Божиим входящих в онь Господу помолимся.

О Великом Господине и Отце нашем Святейшем Патриарсе Кирилле, *(и о Господине нашем Преосвященнейшем (имя епархиального архиерея),* честнем пресвитерстве, во Христе диаконстве, о всем причте и людех Господу помолимся.

О Богохранимей стране нашей, властех и воинстве ея Господу помолимся.

О граде сем *(или: о веси сей; если в монастыре, то: о святой обители сей)*, всяком граде, стране и верою живущих в них Господу помолимся.

О благорастворении воздухов, о изобилии плодов земных и временех мирных Господу помолимся.

О плавающих, путешествующих, недугующих, страждущих, плененных и о спасении их Господу помолимся.

О избавитися нам от всякия скорби, гнева и нужды Господу помолимся.

Заступи, спаси, помилуй и сохрани нас, Боже, Твоею благодатию.

Пресвятую, Пречистую, Преблагословенную, Славную Владычицу нашу Богородицу и Приснодеву Марию, со всеми святыми помянувше, сами себе и друг друга, и весь живот наш Христу Богу предадим.

Хор: Тебе, Господи.

Иерей: Яко подобает Тебе всякая слава, честь и поклонение, Отцу и Сыну и Святому Духу, ныне и присно и во веки веков.

Хор: Аминь.

КАНОН ГЛАС 1

Песнь 1:

Ирмос: Воскресе́ния день,/ просвети́мся, лю́дие./ Па́сха, Госпо́дня Па́сха:/ от сме́рти бо к жи́зни,/ и от земли́ к небеси́,/ Христо́с Бог нас преведе́,// побе́дную пою́щия.

Христо́с воскре́се из ме́ртвых.

Очи́стим чу́вствия, и у́зрим/ непристу́пным све́том/ Воскресе́ния, Христа́/ блиста́ющася,/ и ра́дуйтеся, реку́ща,/ я́сно да услы́шим,// побе́дную пою́ще.

Христо́с воскре́се из ме́ртвых.

Ннебеса́ у́бо досто́йно да весели́тся,/ земля́ же да ра́дуется,/ да пра́зднует же мир,/ ви́димый же весь и неви́димый:/ Христо́с бо воста́,// весе́лие ве́чное.

Катава́сия:

Воскресе́ния день,/ просвети́мся, лю́дие./ Па́сха, Госпо́дня Па́сха:/ от сме́рти бо к жи́зни,/ и от земли́ к небеси́,/ Христо́с Бог нас преведе́,// побе́дную пою́щия.

Христо́с воскре́се из ме́ртвых,/ сме́ртию смерть попра́в// и су́щим во гробе́х живо́т дарова́в. *(Трижды, поско́ру)*

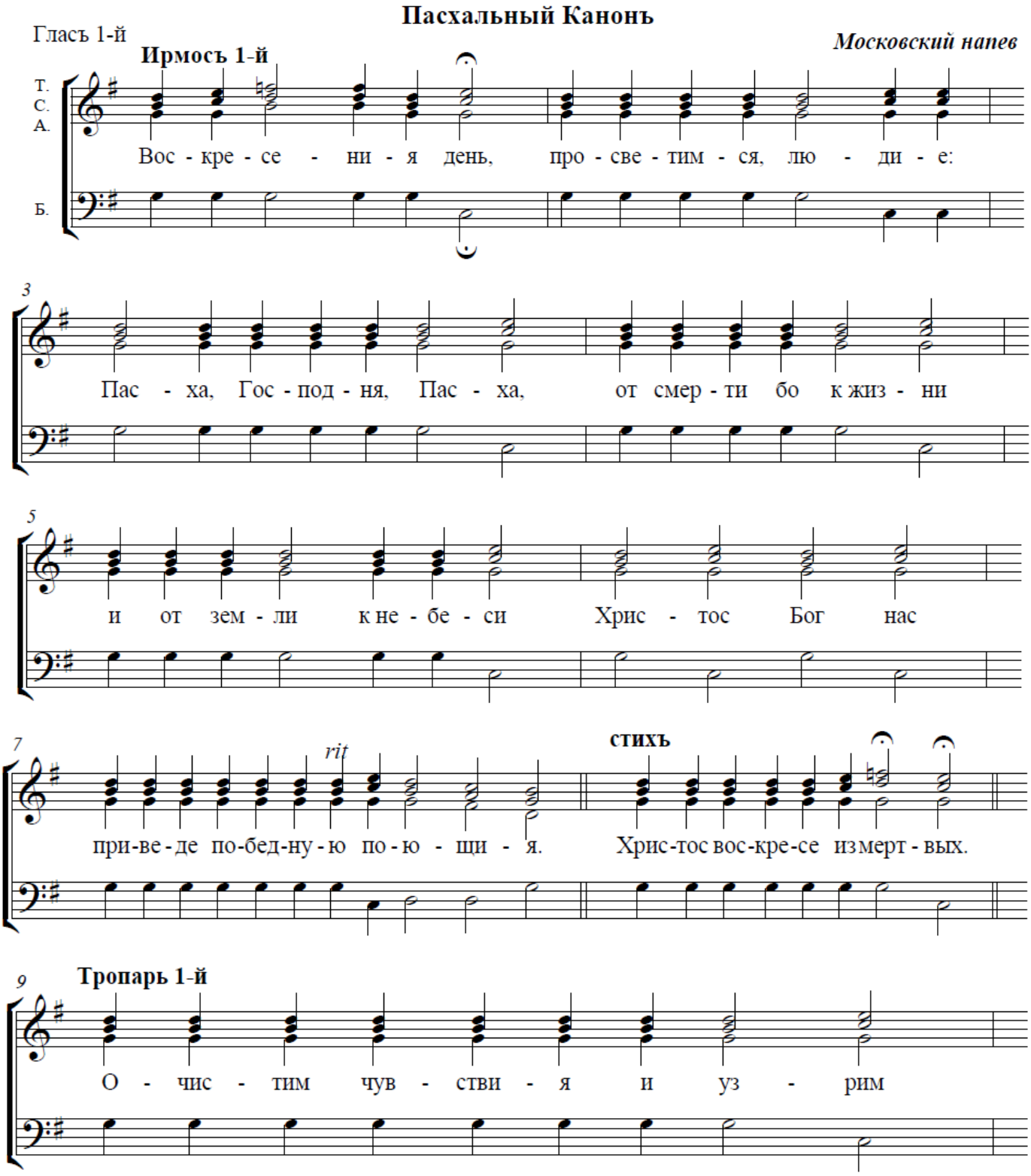

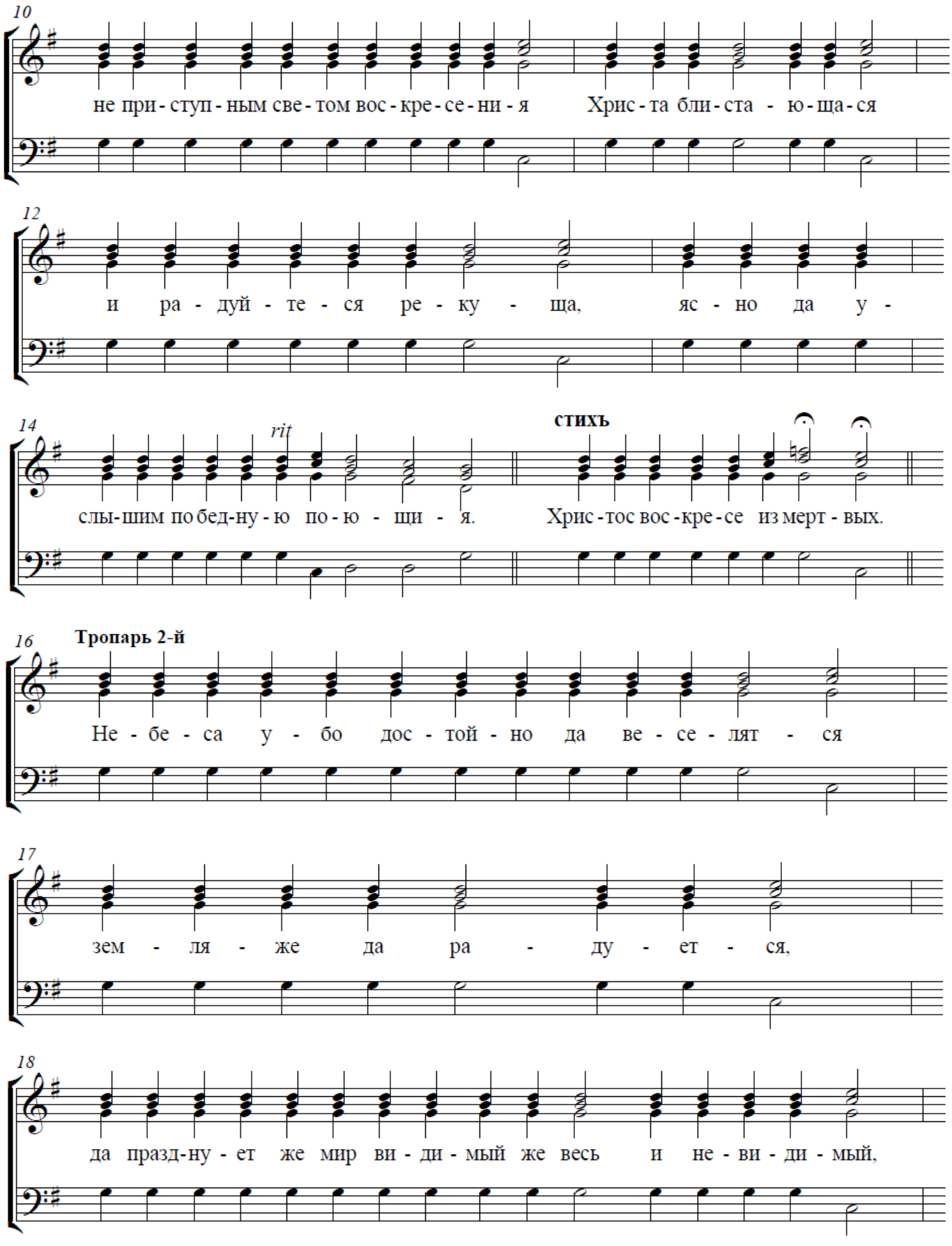
10
не при - ступ - ным све - том вос - кре - се - ни - я Хрис - та бли - ста - ю - ща - ся
12
и ра - дуй - те - ся ре - ку - ща, яс - но да у -
14
rit
слы - шим по бед - ну - ю по - ю - щи - я.
стихъ
Хрис - тос вос - кре - се из мерт - вых.
16
Тропарь 2-й
Не - бе - са у - бо дос - той - но да ве - се - лят - ся
17
зем - ля - же да ра - ду - ет - ся,
18
да празд - ну - ет же мир ви - ди - мый же весь и не - ви - ди - мый,

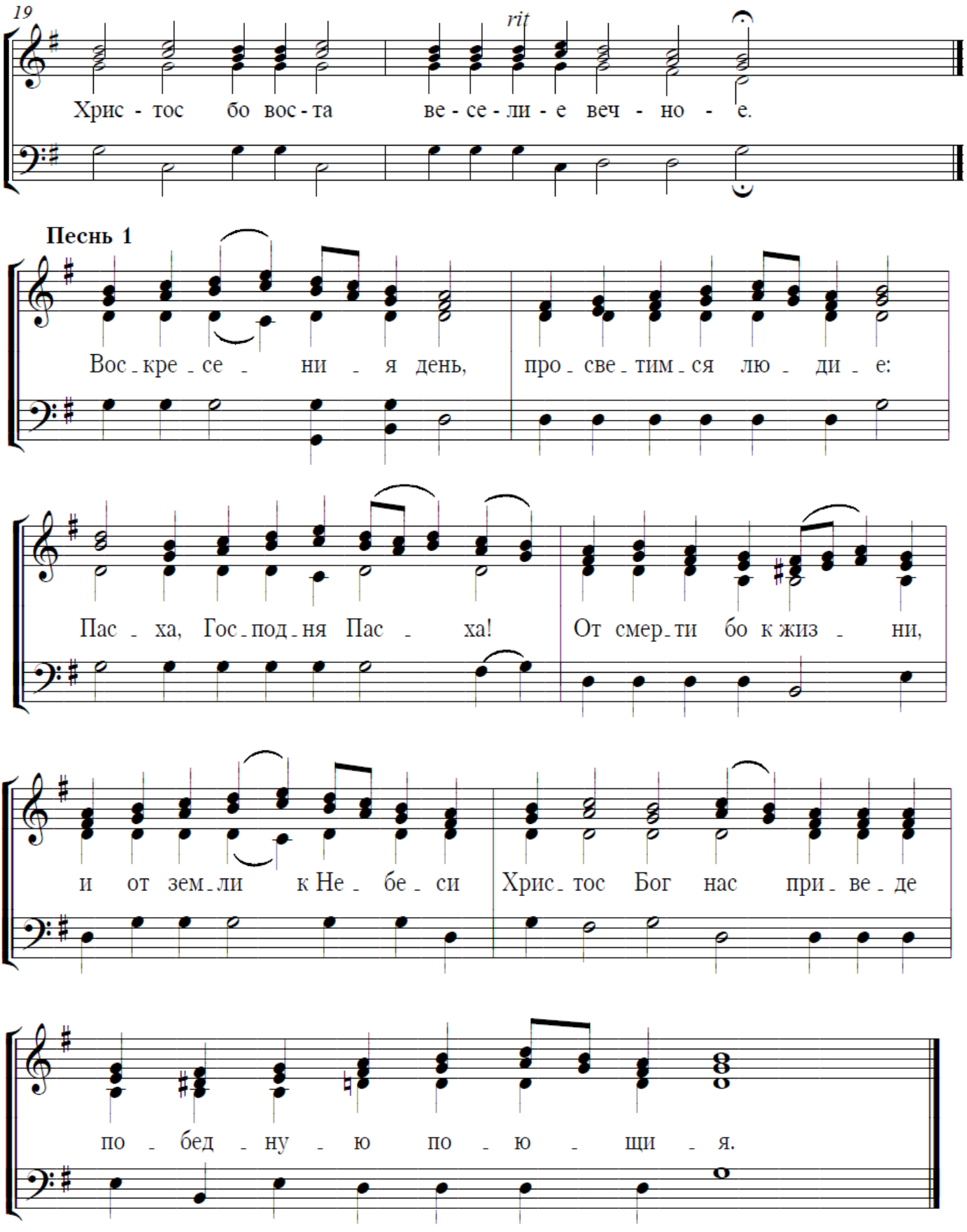
19
rit
Христос бо воста веселие вечное.
Песнь 1
Воскресения день, просветимся людие:
Пасха, Господня Пасха! От смерти бо к жизни,
и от земли к Небеси Христос Бог нас приведе
победную поющия.

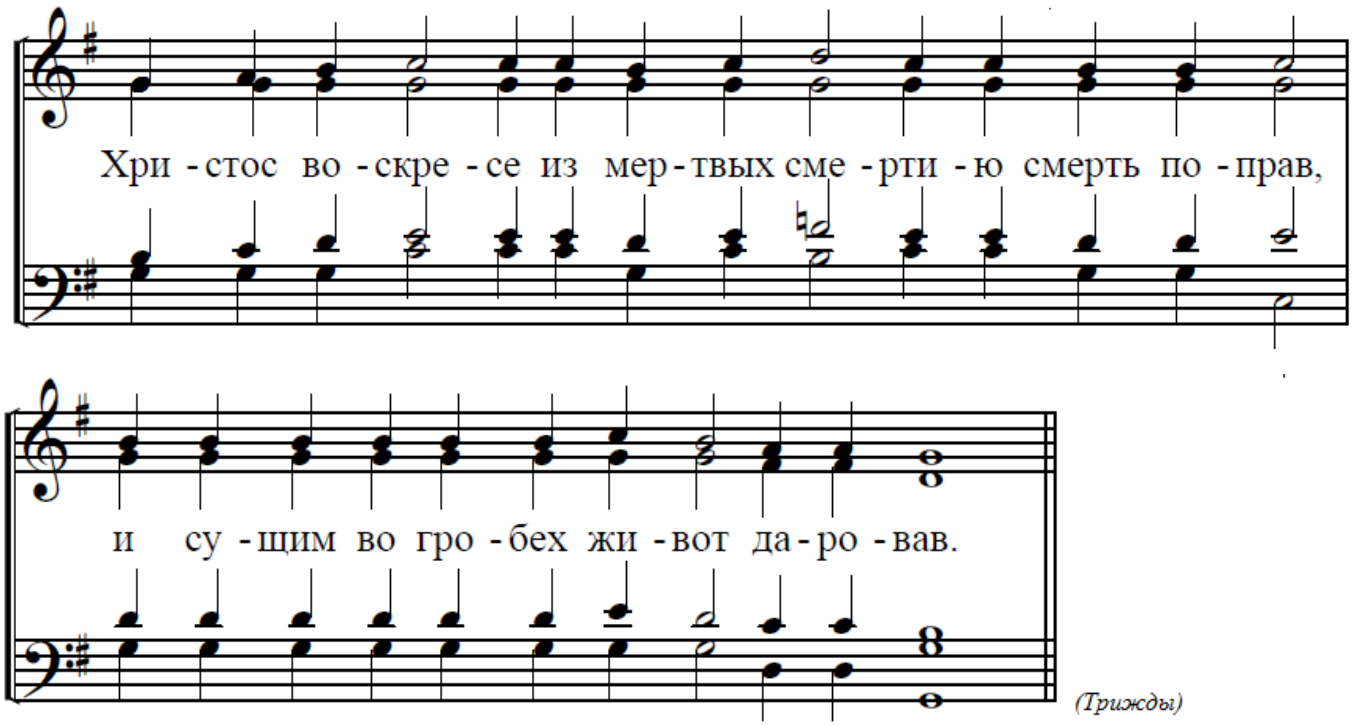

МАЛАЯ ЕКТЕНИЯ

Диакон: Па́ки и па́ки ми́ром Го́споду помо́лимся.

Хор: Го́споди, поми́луй.

Диакон: Заступи́, спаси́, поми́луй и сохрани́ нас, Бо́же, Твое́ю благода́тию.

Хор: Го́споди, поми́луй.

Диакон: Пресвяту́ю, Пречи́стую, Преблагослове́нную, Сла́вную Влады́чицу на́шу Богоро́дицу и Присноде́ву Мари́ю, со все́ми святы́ми помяну́вше, са́ми себе́ и друг дру́га, и весь живо́т наш Христу́ Бо́гу предади́м.

Хор: Тебе́, Го́споди.

Иерей: Я́ко Твоя́ держа́ва, и Твое́ есть Ца́рство, и си́ла, и сла́ва Отца́, и Сы́на, и Свята́го Ду́ха, ны́не и при́сно, и во ве́ки веко́в.

Хор: Ами́нь.

Песнь 3:

Ирмос: Прииди́те, пи́во пие́м но́вое,/ не от ка́мене непло́дна чудоде́емое,/ но нетле́ния исто́чник/ из гро́ба одождивша Христа́,// в Не́мже утвержда́емся.

Христо́с воскре́се из ме́ртвых.

Ны́не вся испо́лнишася све́та,/ не́бо же и земля́, и преиспо́дняя:/ да пра́зднует у́бо вся тварь/ восста́ние Христо́во,// в не́мже утвержда́ется.

Христо́с воскре́се из ме́ртвых.

Вчера́ спогребо́хся Тебе́ Христе́,/ совоста́ю днесь/ воскре́сшу Тебе́,/ сраспина́хся Тебе́ вчера́,// Сам мя спросла́ви Спа́се во Ца́рствии Твое́м.

Катавасия:

Прииди́те, пи́во пие́м но́вое,/ не от ка́мене непло́дна чудодее́мое,/ но нетле́ния исто́чник/ из гро́ба одожди́вша Христа́,// в Не́мже утвержда́емся.

Ххристо́с воскре́се из ме́ртвых,/ сме́ртию смерть попра́в// и су́щим во гробе́х живо́т дарова́в. *(Трижды, поско́ру)*

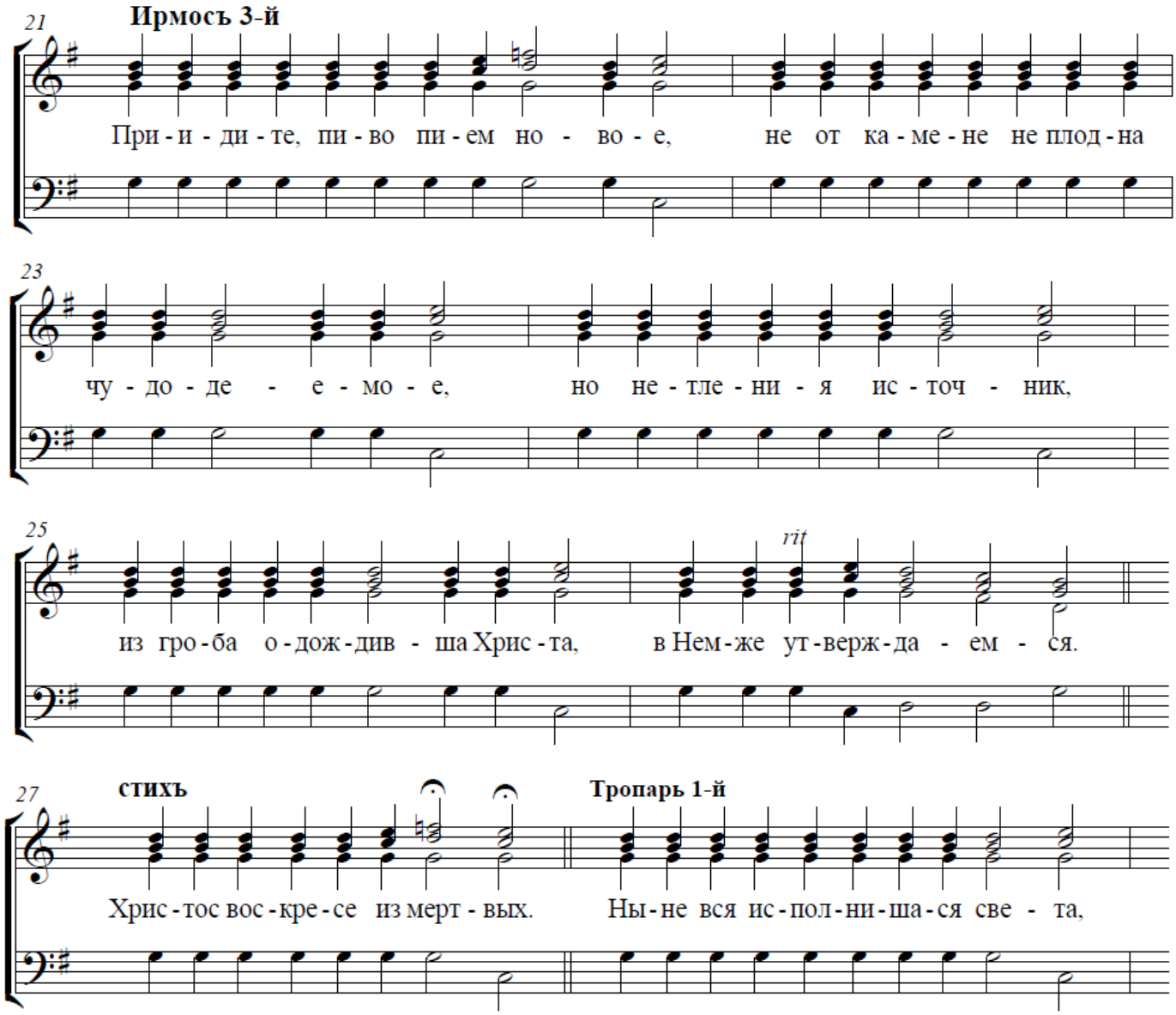

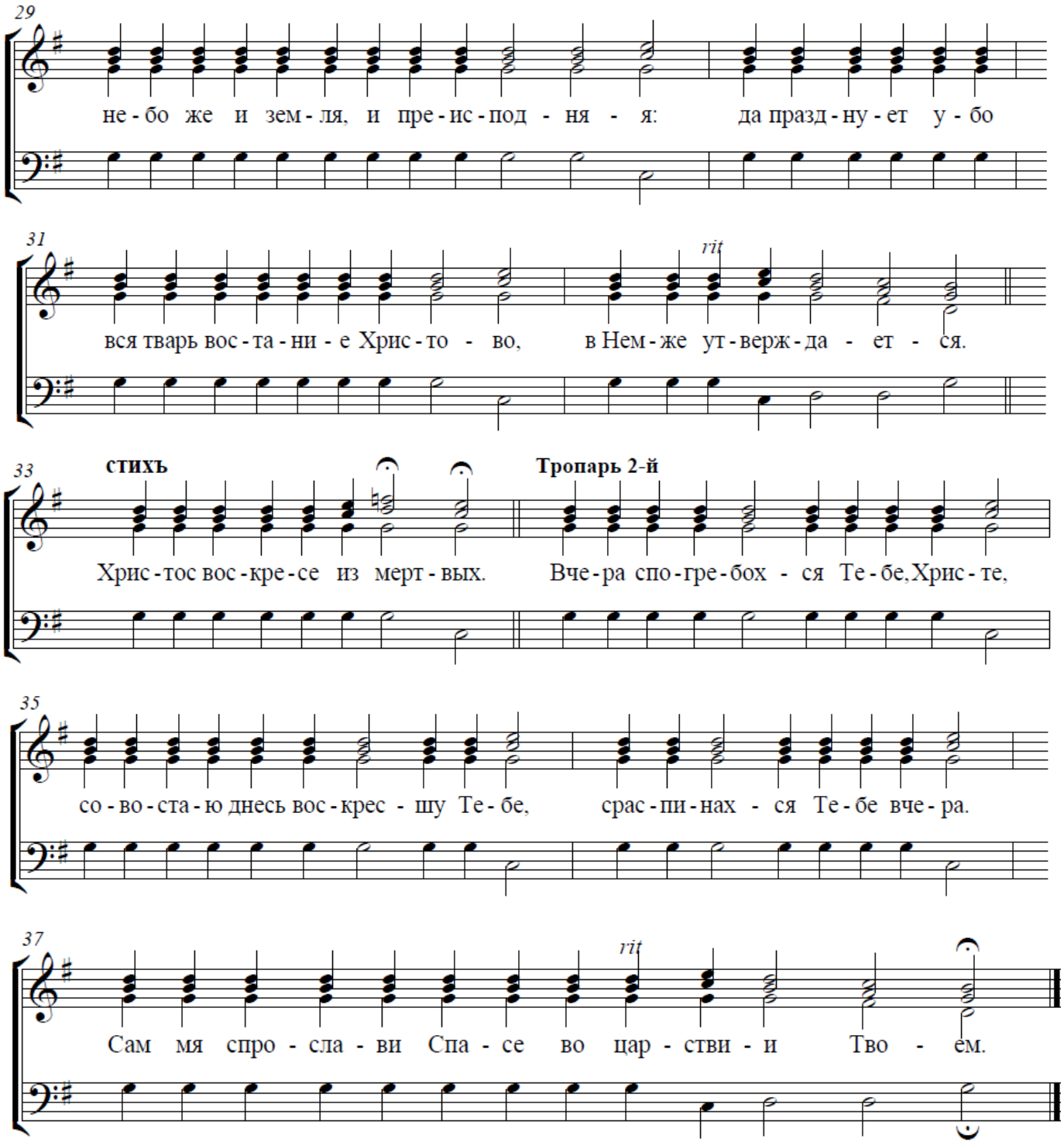
29
не - бо же и зем - ля, и пре - ис - под - ня - я: да празд - ну - ет у - бо
31
rit
вся тварь вос - та - ни - е Хрис - то - во, в Нем - же ут - верж - да - ет - ся.
33
стихъ
Тропарь 2-й
Хрис - тос вос - кре - се из мерт - вых. Вче - ра спо - гре - бох - ся Те - бе, Хрис - те,
35
со - во - ста - ю днесь вос - крес - шу Те - бе, срас - пи - нах - ся Те - бе вче - ра.
37
rit
Сам мя спро - сла - ви Спа - се во цар - стви - и Тво - ем.

Песнь 3

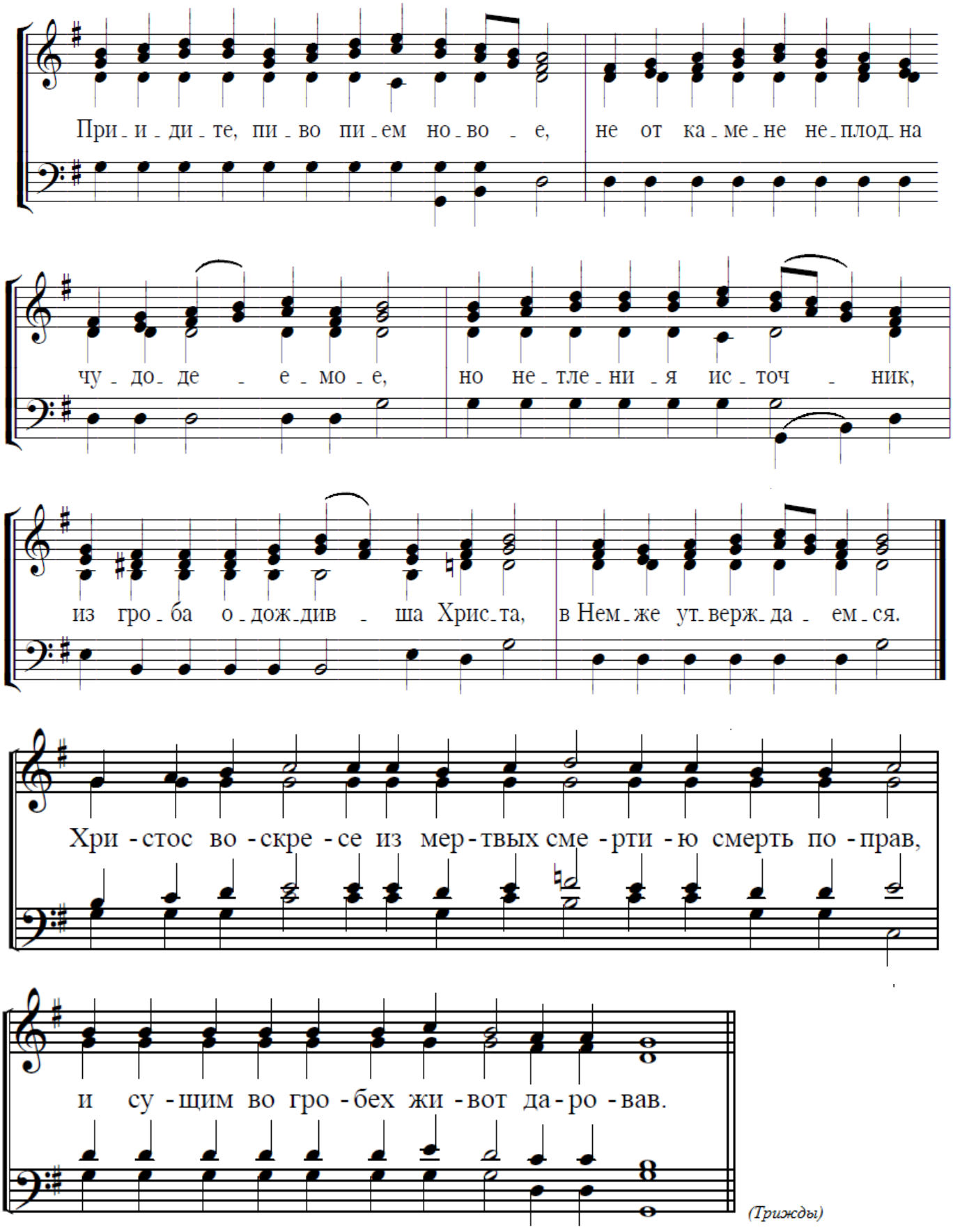

(Трижды)

МАЛАЯ ЕКТЕНИЯ

Диакон: Па́ки и па́ки ми́ром Го́споду помо́лимся.

Хор: Го́споди, поми́луй.

Диакон: Заступи́, спаси́, поми́луй и сохрани́ нас, Бо́же, Твое́ю благода́тию.

Хор: Го́споди, поми́луй.

Диакон: Пресвяту́ю, Пречи́стую, Преблагослове́нную, Сла́вную Влады́чицу на́шу Богоро́дицу и Присноде́ву Мари́ю, со все́ми святы́ми помяну́вше, са́ми себе́ и друг дру́га, и весь живо́т наш Христу́ Бо́гу предади́м.

Хор: Тебе́, Го́споди.

Иерей: Яко Ты еси Бог наш, и Тебе славу возсылаем, Отцу и Сыну и Святому Духу, ныне и присно, и во веки веков.

Хор: Ами́нь.

Ипако́й, глас 8:

Хор: Предвари́вшия у́тро я́же о Мари́и,/ и обре́тшия ка́мень отвале́н от гро́ба,/ слы́шаху от А́нгела: во све́те присносу́щнем Су́щаго,/ с ме́ртвыми что и́щете, я́ко челове́ка?/ Ви́дите гро́бныя пелены́, тецы́те и ми́ру пропове́дите,/ я́ко вста́ Госпо́дь, умертви́вый смерть,// я́ко есть Сын Бо́га, спаса́ющаго род челове́ческий.

Песнь 4:

Ирмос: На Божественней стра́жи/ богоглаго́ливый Авваку́м/ да ста́нет с на́ми, и пока́жет/ светоно́сна А́нгела,/ я́сно глаго́люща:/ днесь спасе́ние ми́ру,/ я́ко воскре́се Христо́с,// я́ко всеси́лен.

Христо́с воскре́се из ме́ртвых.

Му́жеский у́бо пол,/ я́ко разве́рзый де́вственную утро́бу,/ яви́ся Христо́с:/ я́ко челове́к же,/ А́гнец наречеся:/ непоро́чен же,/ я́ко невку́сен скве́рны,/ на́ша Па́сха,/ и я́ко Бог и́стинен// соверше́н речеся.

Христо́с воскре́се из ме́ртвых.

Я́ко единоле́тный а́гнец,/ благослове́нный нам вене́ц Христо́с,/ во́лею за всех закла́н бысть,/ Па́сха чисти́тельная,/ и па́ки из гро́ба кра́сное// пра́вды нам возсия́ Со́лнце.

Христо́с воскре́се из ме́ртвых.

Богоотец у́бо Дави́д/ пред се́нным ковче́гом скака́ше игра́я,/ лю́дие же Бо́жии свяги́и,/ образо́в событие́ зря́ще,/ весели́мся Божественне,/ я́ко воскре́се Христо́с,// я́ко Всеси́лен.

Катавасия:

На Божéственней стрáжи/ богоглагóливый Аввакýм/ да стáнет с нáми, и покáжет/ светонóсна Áнгела,/ я́сно глагóлюща:/ днесь спасéние мúру,/ я́ко воскрéсе Христóс,// я́ко всеси́лен.

Ххристóс воскрéсе из мéртвых,/ смéртию смерть попрáв// и сýщим во гробéх живóт даровáв. *(Трижды, поскóру)*

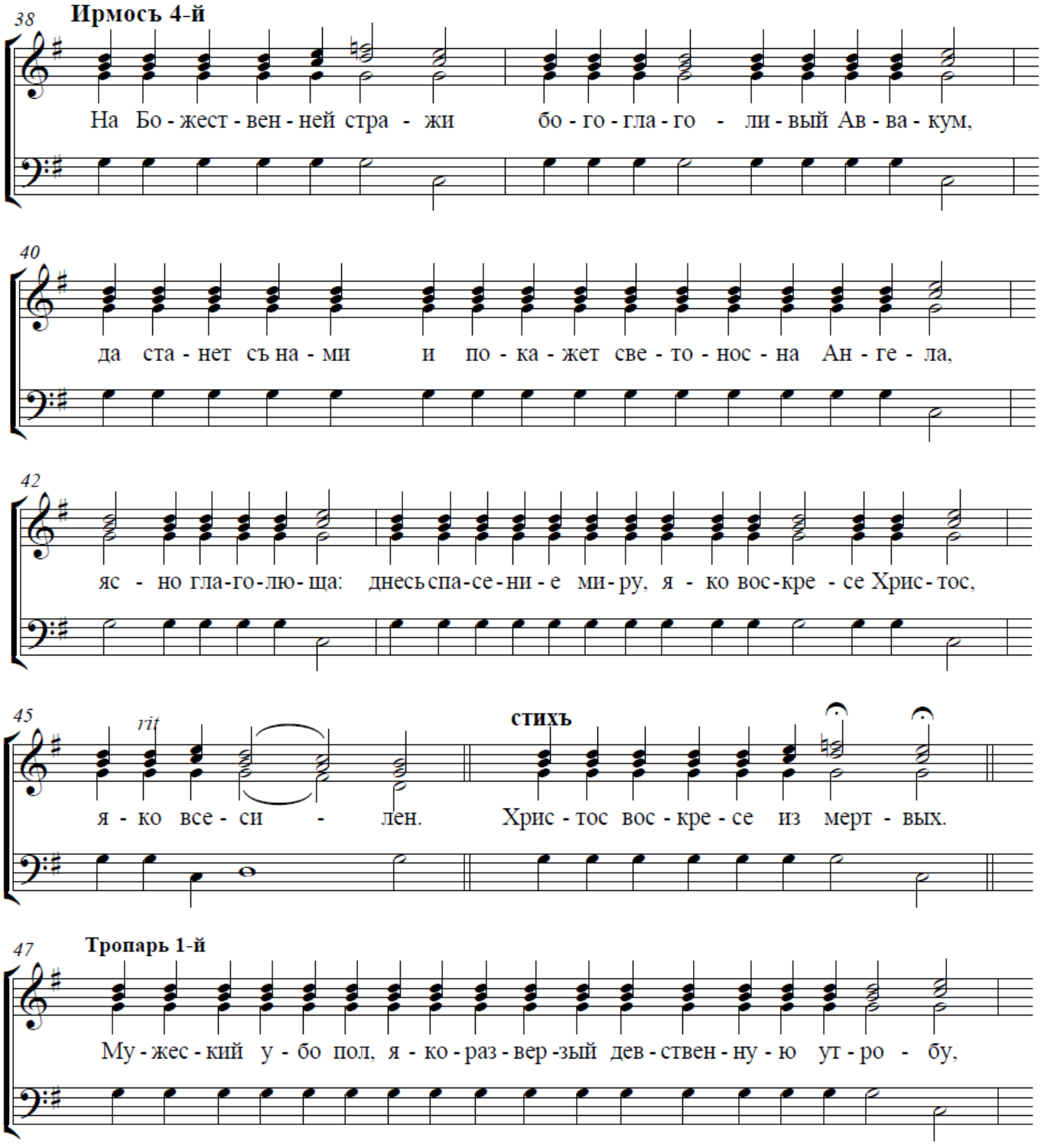

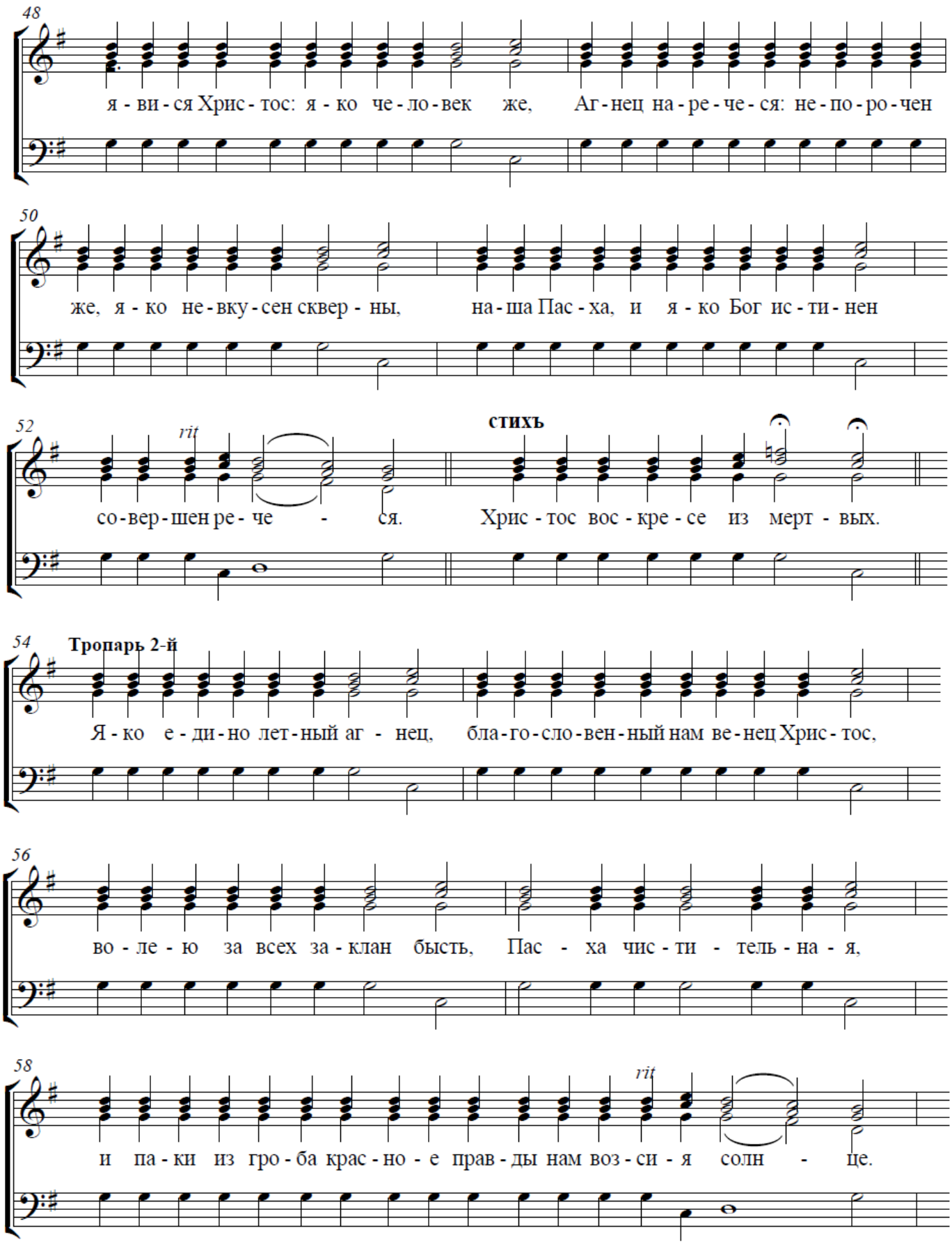
48
я - ви - ся Хрис - тос: я - ко че - ло - век же, Аг - нец на - ре - че - ся: не - по - ро - чен
50
же, я - ко не - вку - сен сквер - ны, на - ша Пас - ха, и я - ко Бог ис - ти - нен
52
rit
со - вер - шен ре - че - ся.
стихъ
Хрис - тос вос - кре - се из мерт - вых.
54
Тропарь 2-й
Я - ко е - ди - но лет - ный аг - нец, бла - го - сло - вен - ный нам ве - нец Хрис - тос,
56
во - ле - ю за всех за - клан бысть, Пас - ха чис - ти - тель - на - я,
58
rit
и па - ки из гро - ба крас - но - е прав - ды нам воз - си - я солн - це.

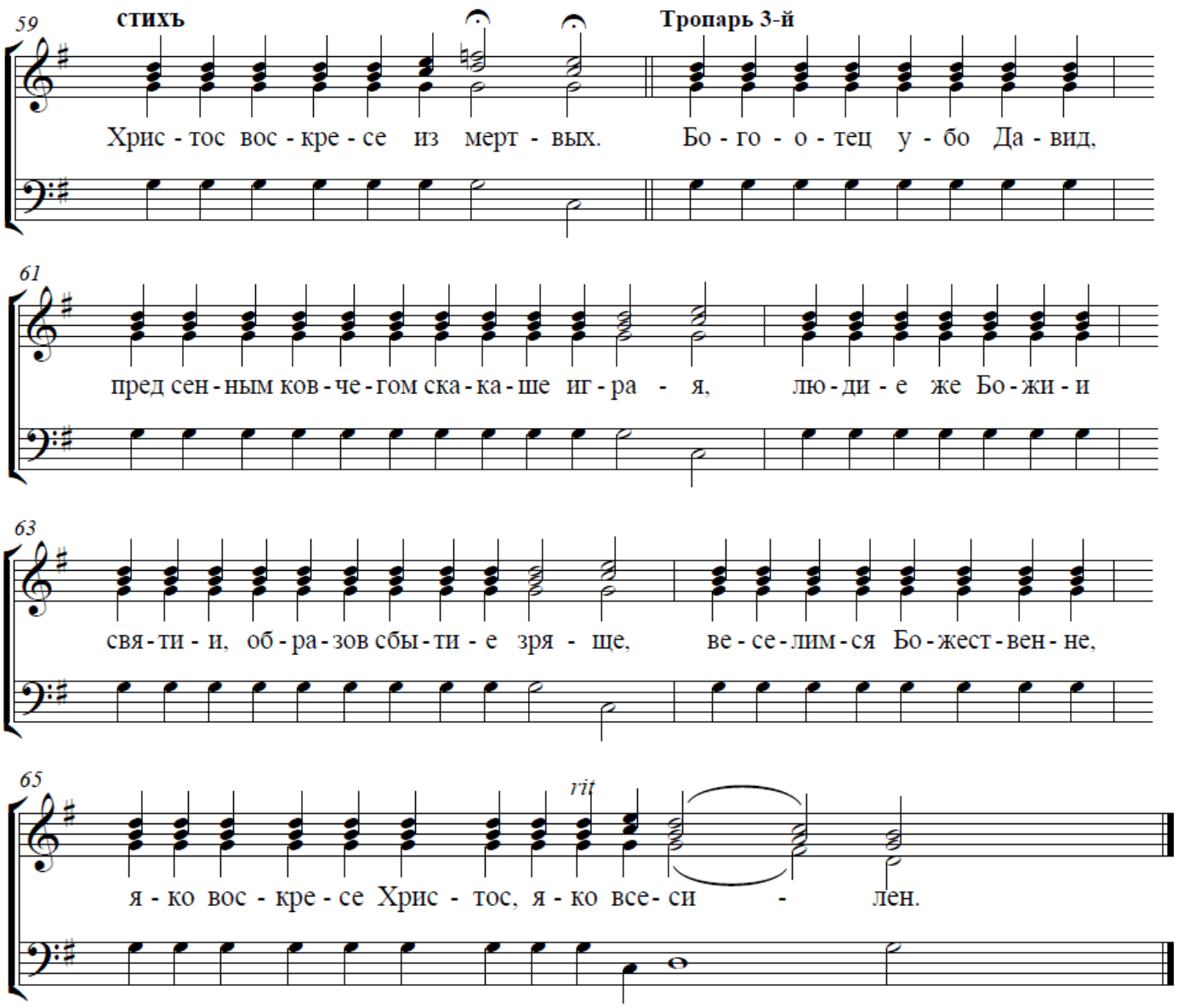
59
стихъ
Тропарь 3-й
Хрис - тос вос - кре - се из мерт - вых. Бо - го - о - тец у - бо Да - вид,
61
пред сен - ным ков - че - гом ска - ка - ше иг - ра - я, лю - ди - е же Бо - жи - и
63
свя - ти - и, об - ра - зов сбы - ти - е зря - ще, ве - се - лим - ся Бо - жест - вен - не,
65
rit
я - ко вос - кре - се Хрис - тос, я - ко все - си - лен.

Песнь 4

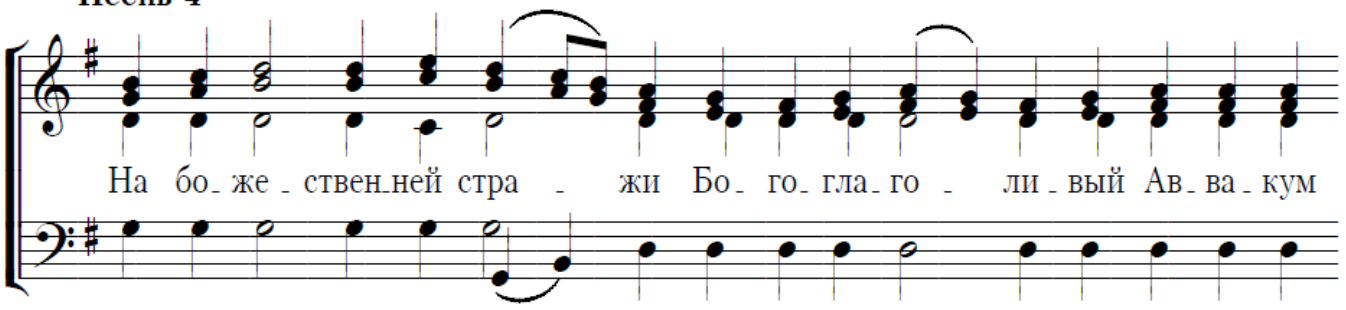
На бо_же_ствен_ней стра_жи Бо_го_гла_го_ли_вый Ав_ва_кум

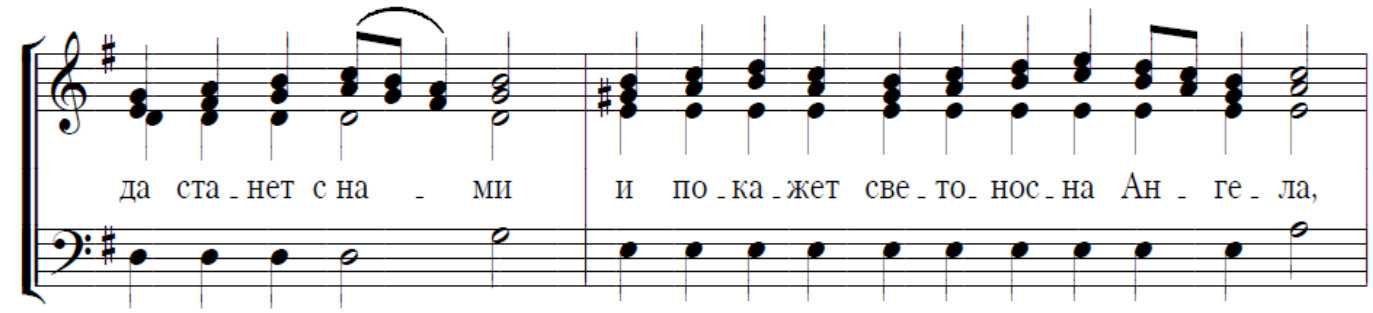

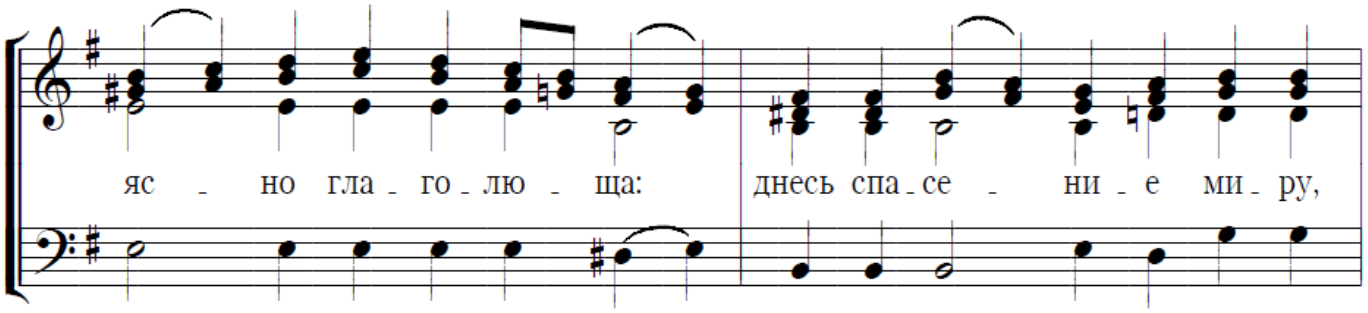

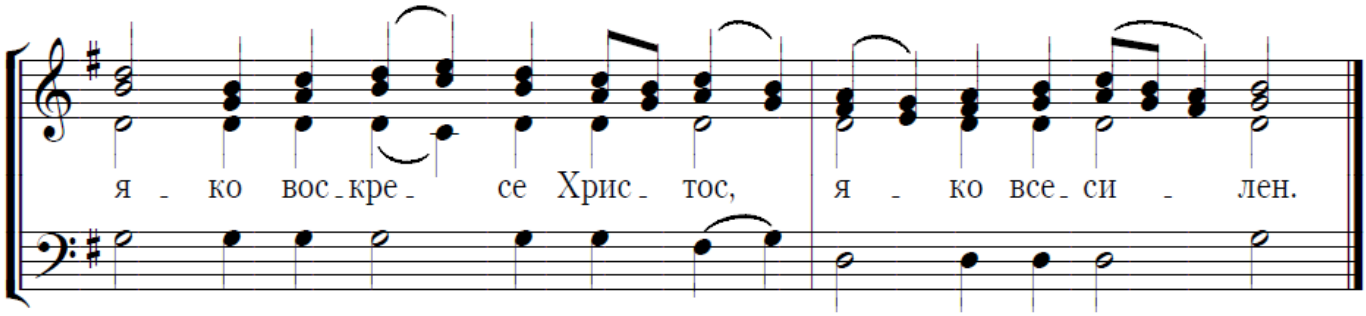

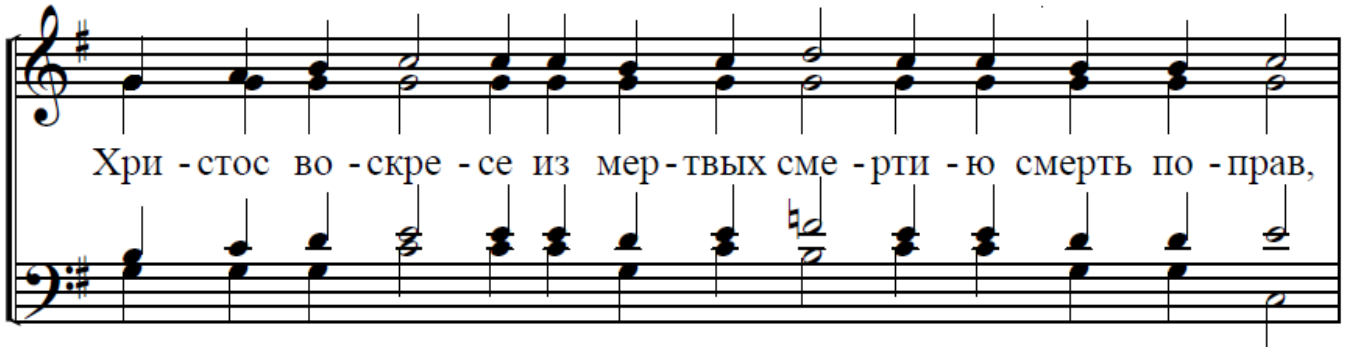

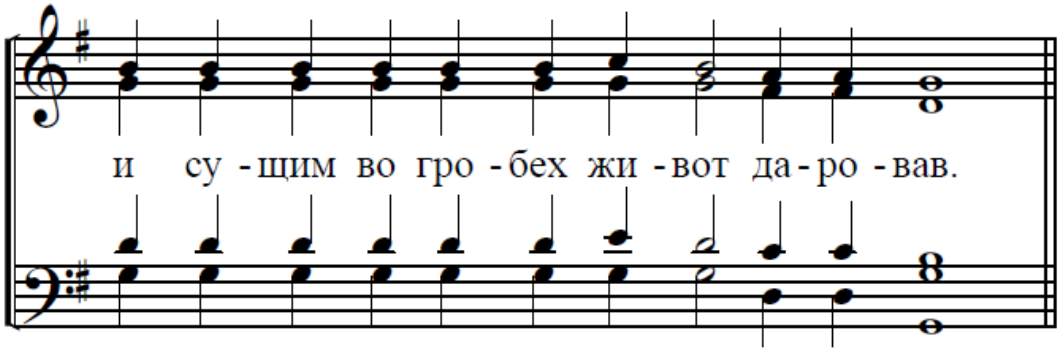

(Трижды)

МАЛАЯ ЕКТЕНИЯ

Диакон: Па́ки и па́ки ми́ром Го́споду помо́лимся.

Хор: Го́споди, поми́луй.

Диакон: Заступи́, спаси́, поми́луй и сохрани́ нас, Бо́же, Твое́ю благода́тию.

Хор: Го́споди, поми́луй.

Диакон: Пресвяту́ю, Пречи́стую, Преблагослове́нную, Сла́вную Влады́чицу на́шу Богоро́дицу и Присноде́ву Мари́ю, со все́ми святы́ми помяну́вше, са́ми себе́ и друг дру́га, и весь живо́т наш Христу́ Бо́гу предади́м.

Хор: Тебе́, Го́споди.

Иерей: Яко Благ и Человеколюбец Бог еси, и Тебе славу возсылаем, Отцу и Сыну и Святому Духу, ныне и присно, и во веки веков.

Хор: Ами́нь.

Песнь 5:

Ирмос: У́тренюем у́треннюю глубоку́,/ и вме́сто ми́ра песнь принесе́м Влады́це,/ и Христа́ у́зрим/ пра́вды Со́лнце,// всем жизнь возсия́юща.

Христо́с воскре́се из ме́ртвых.

Безме́рное Твое́ благоутро́бие,/ а́довыми у́зами содержи́мии зря́ще,/ к све́ту идя́ху Христе́,/ весе́лыми нога́ми,// Па́сху хва́ляще ве́чную.

Христо́с воскре́се из ме́ртвых.

Присту́пим свещено́снии,/ исходя́щу Христу́ из гро́ба, я́ко жениху́,/ и спра́зднуем любопра́зднственными чи́нми// Па́сху Бо́жию спаси́тельную.

Катавасия:

У́тренюем у́треннюю глубоку́,/ и вме́сто ми́ра песнь принесе́м Влады́це,/ и Христа́ у́зрим/ пра́вды Со́лнце,// всем жизнь возсия́юща.

Ххристо́с воскре́се из ме́ртвых,/ сме́ртию смерть попра́в// и су́щим во гробе́х живо́т дарова́в. *(Трижды, поско́ру)*

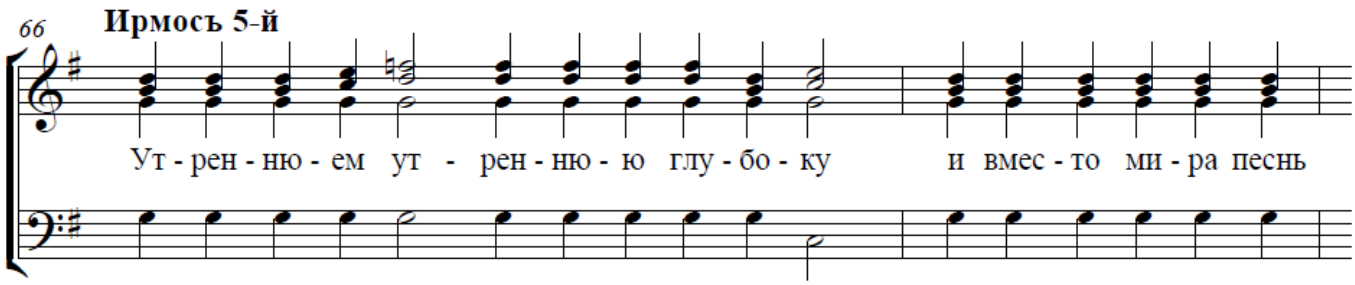

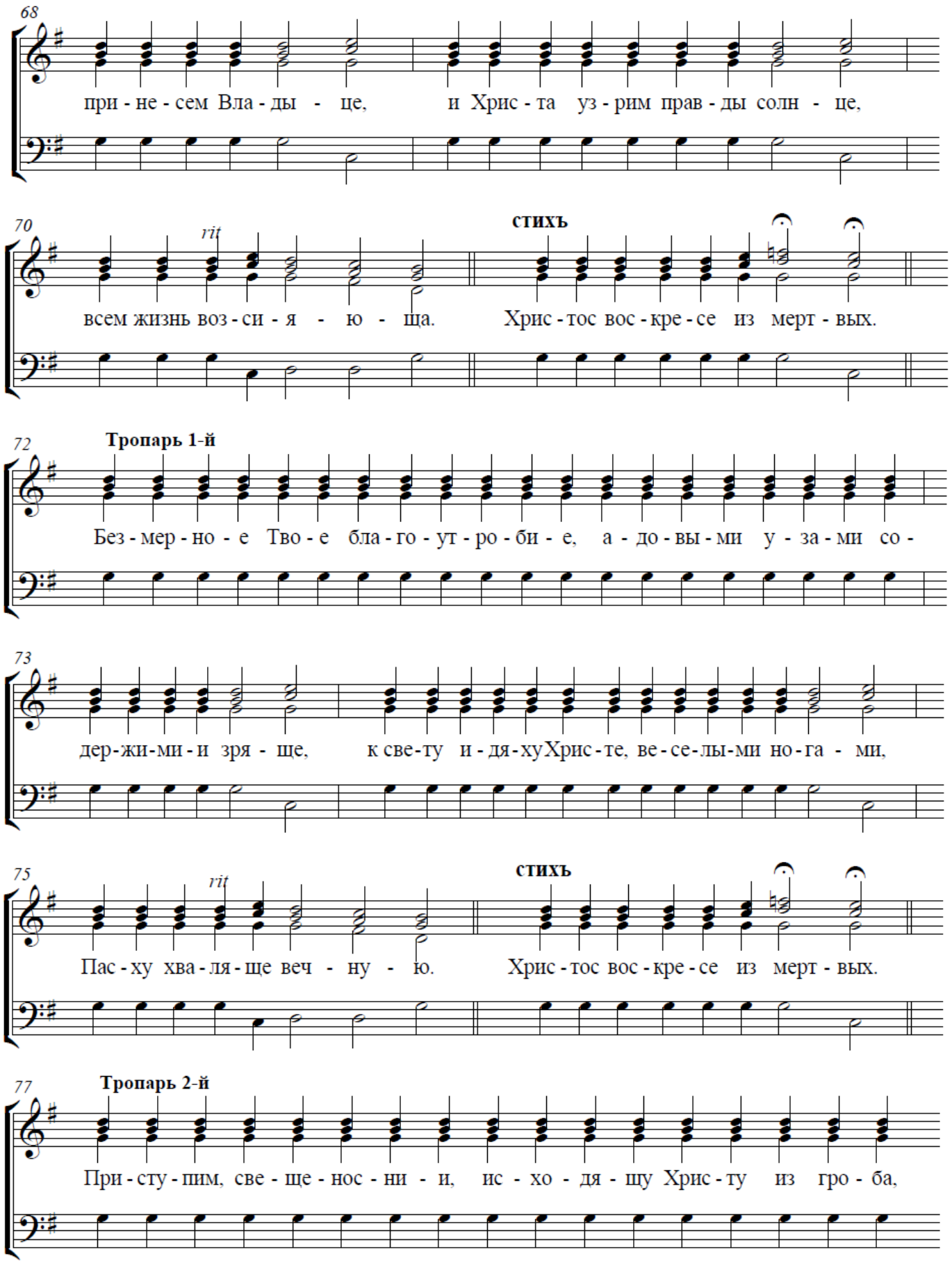
68
при - не - сем Вла - ды - це, и Хрис - та уз - рим прав - ды солн - це,
70
rit
стихъ
всем жизнь воз - си - я - ю - ща. Хрис - тос вос - кре - се из мерт - вых.
72
Тропарь 1-й
Без - мер - но - е Тво - е бла - го - ут - ро - би - е, а - до - вы - ми у - за - ми со -
73
дер - жи - ми - и зря - ще, к све - ту и - дя - ху Хрис - те, ве - се - лы - ми но - га - ми,
75
rit
стихъ
Пас - ху хва - ля - ще веч - ну - ю. Хрис - тос вос - кре - се из мерт - вых.
77
Тропарь 2-й
При - сту - пим, све - ще - нос - ни - и, ис - хо - дя - щу Хрис - ту из гро - ба,

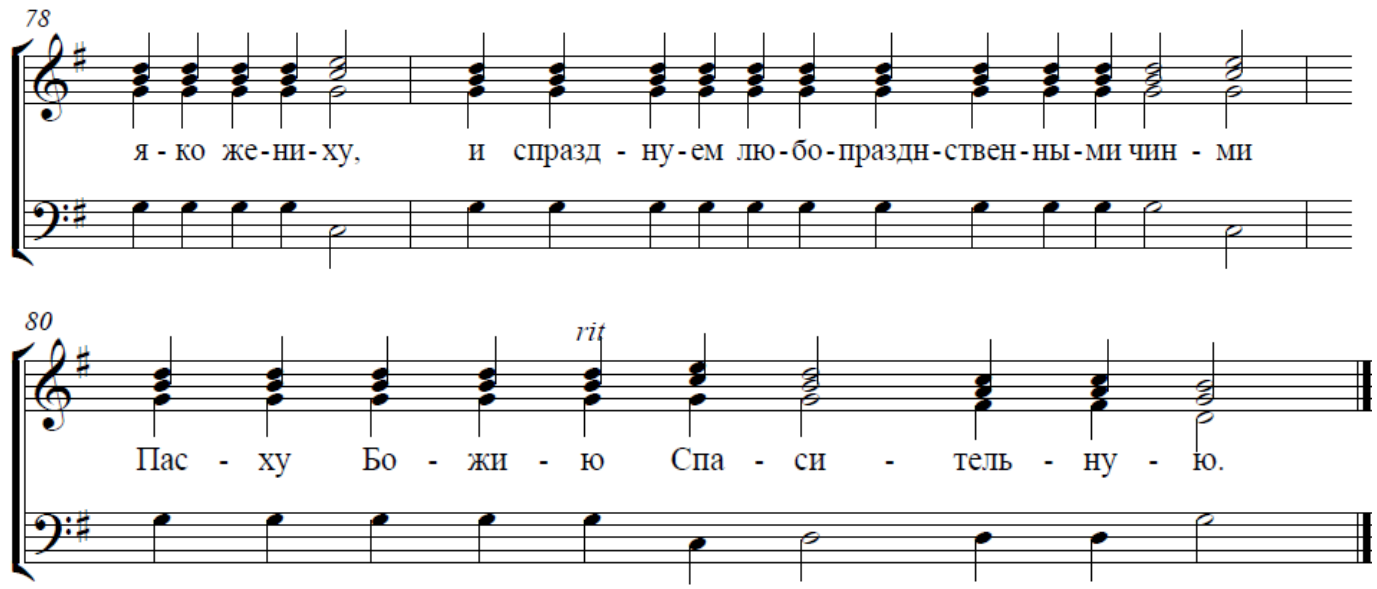
78
я - ко же - ни - ху, и спразд - ну - ем лю - бо - праздн - ствен - ны - ми чин - ми
80
rit
Пас - ху Бо - жи - ю Спа - си - тель - ну - ю.

Песнь 5

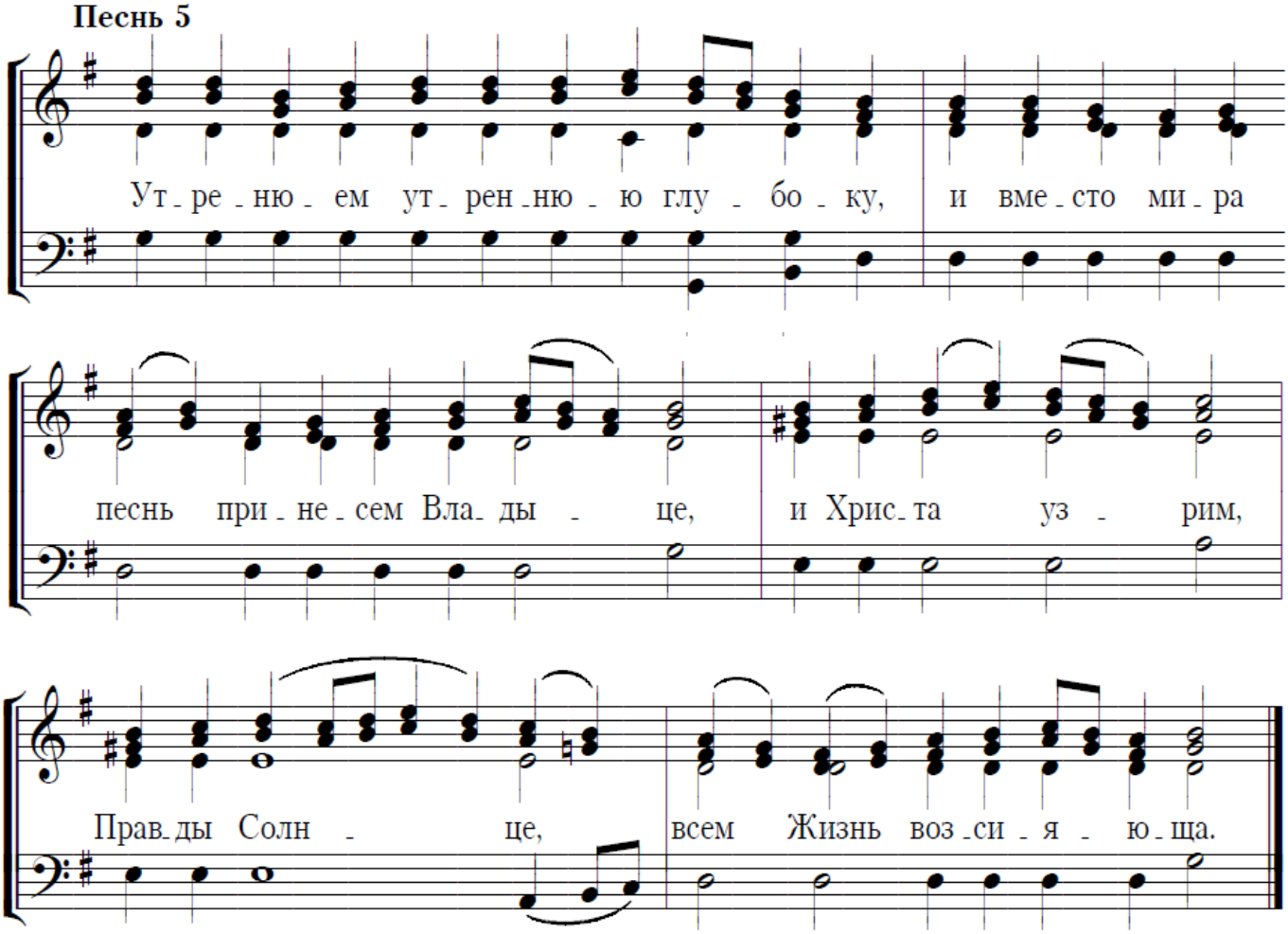
Ут - ре - ню - ем ут - рен - ню - ю глу - бо - ку, и вме - сто ми - ра
песнь при - не - сем Вла - ды - це, и Хрис - та уз - рим,
Прав - ды Солн - це, всем Жизнь воз - си - я - ю - ща.

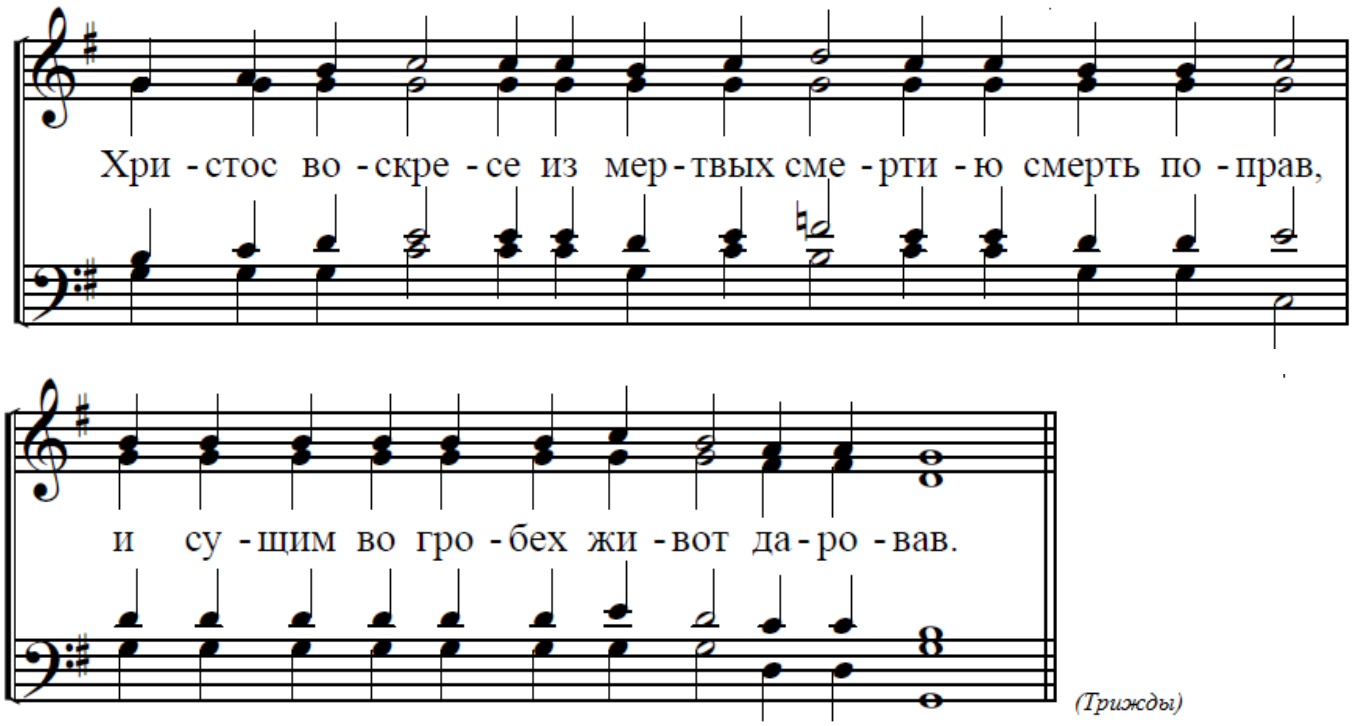

МАЛАЯ ЕКТЕНИЯ

Диакон: Па́ки и па́ки ми́ром Го́споду помо́лимся.

Хор: Го́споди, поми́луй.

Диакон: Заступи́, спаси́, поми́луй и сохрани́ нас, Бо́же, Твое́ю благода́тию.

Хор: Го́споди, поми́луй.

Диакон: Пресвяту́ю, Пречи́стую, Преблагослове́нную, Сла́вную Влады́чицу на́шу Богоро́дицу и Присноде́ву Мари́ю, со все́ми святы́ми помяну́вше, са́ми себе́ и друг дру́га, и весь живо́т наш Христу́ Бо́гу предади́м.

Хор: Тебе́, Го́споди.

Иерей: Яко свяги́ся и прославися пречестно́е и великоле́пое имя Твое, Отца и Сына и Святаго Духа, ныне и присно, и во веки веков.

Хор: Ами́нь.

Песнь 6:

Ирмос: Снизше́л еси́ в преиспо́дняя земли́,/ и сокруши́л еси́ верей ве́чныя,/ содержа́щия свя́занныя, Христе́,/ и триднёвен, я́ко от ки́та Ио́на,// воскре́сл еси́ от гро́ба.

Христо́с воскре́се из ме́ртвых.

Сохрани́в це́ла зна́мения Христе́,/ воскре́сл еси́ от гро́ба,/ ключи́ Де́вы не вреди́вый в рождестве́ Твое́м,// и отве́рзл еси́ нам ра́йския две́ри.

Христо́с воскре́се из ме́ртвых.

Спа́се мой,/ живо́е же и неже́ртвенное заколе́ние,/ я́ко Бог Сам Себе́/ во́лею приве́л Отцу́,/ совоскреси́л еси́ всеро́днаго Ада́ма,// воскре́с от гро́ба.

Катавасия:

Снизше́л еси́ в преиспо́дняя земли́,/ и сокруши́л еси́ верей ве́чныя,/ содержа́щия свя́занныя, Христе́,/ и тридне́вен, я́ко от ки́та Ио́на,// воскре́сл еси́ от гро́ба.

Ххристо́с воскре́се из ме́ртвых,/ сме́ртию смерть попра́в// и су́щим во гробе́х живо́т дарова́в. *(Трижды, поско́ру)*

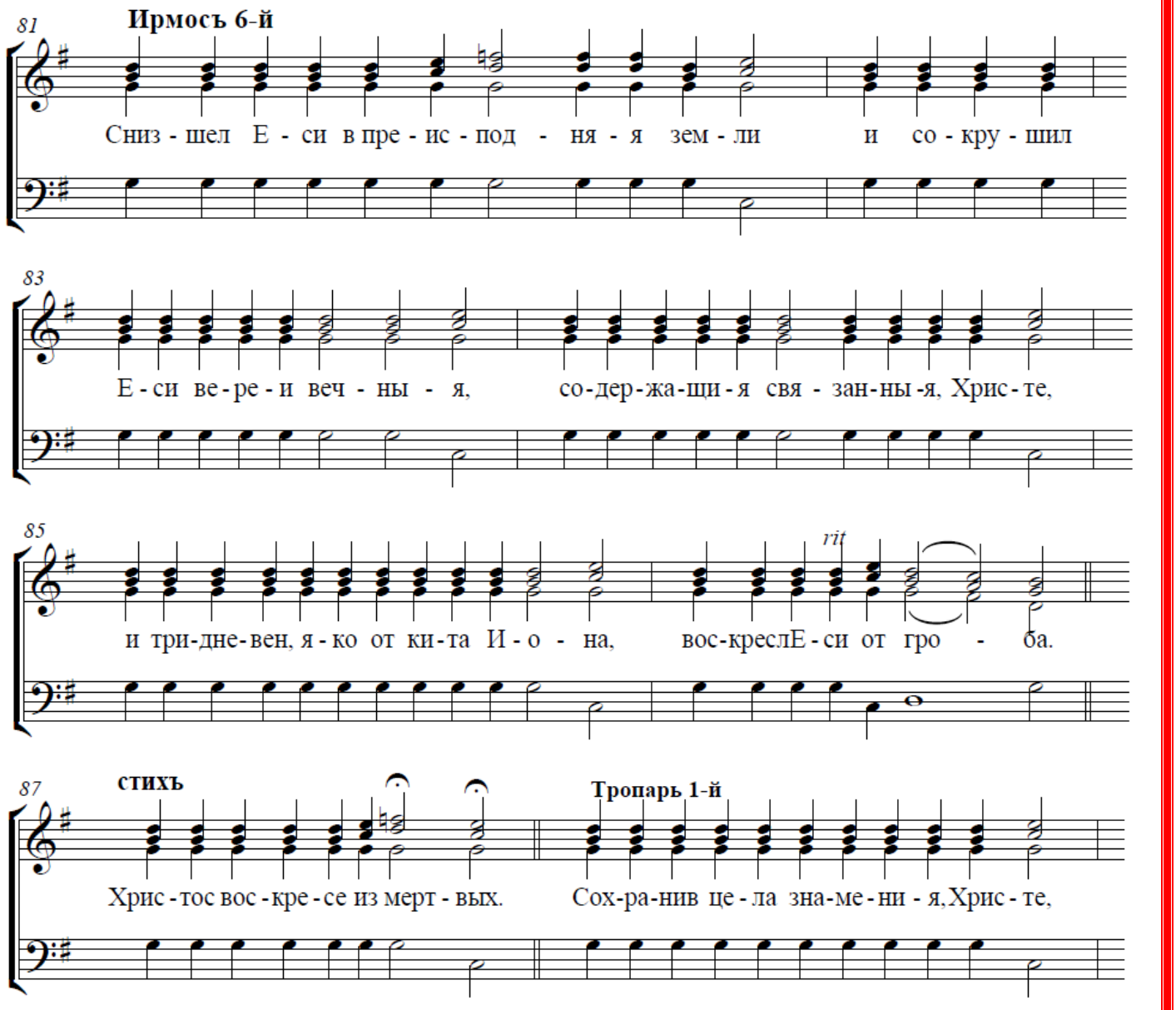

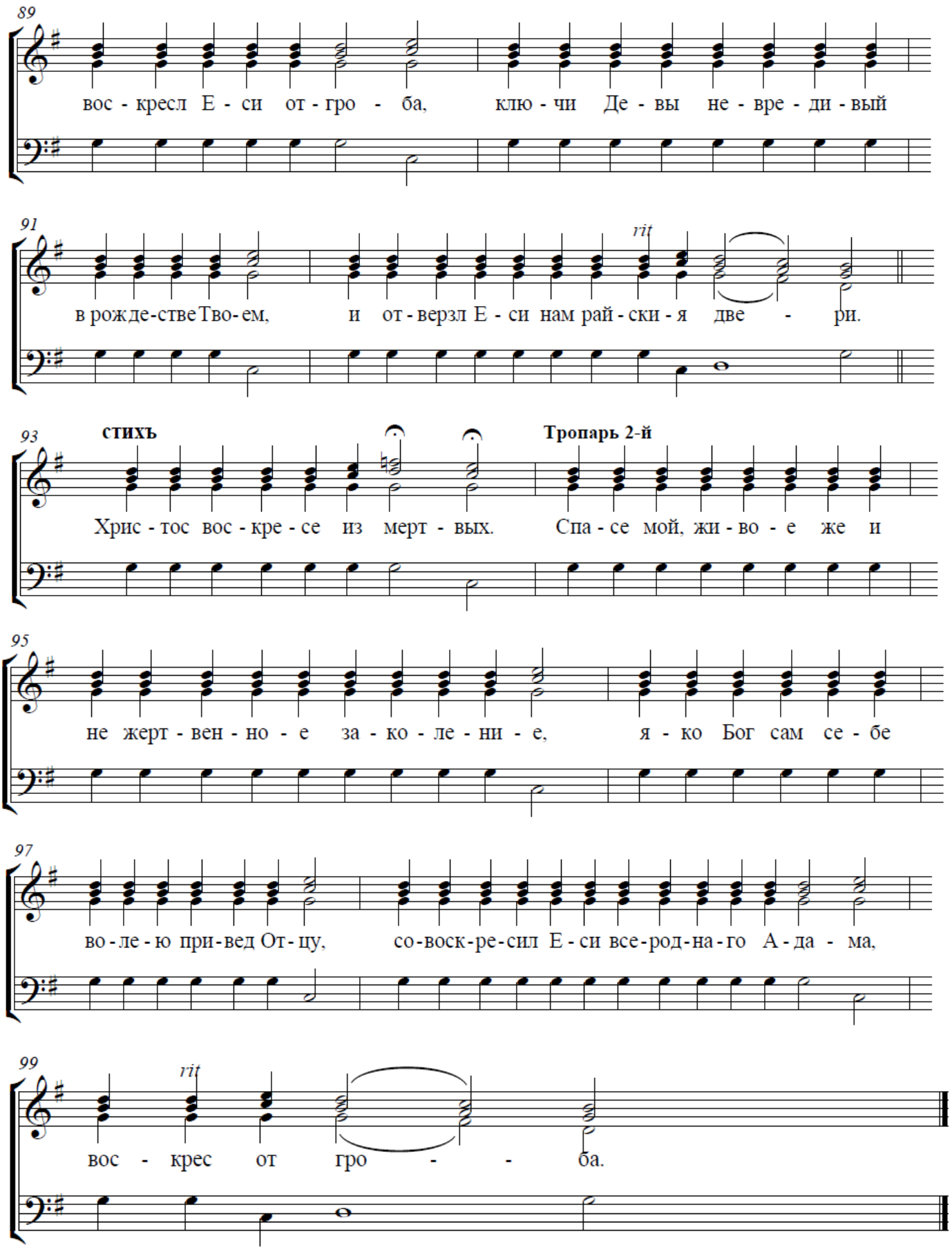
89
вос - кресл Е - си от - гро - ба, клю - чи Де - вы не - вре - ди - вый
91
rit
в рож де-стве Тво- ем, и от - верзл Е - си нам рай - ски - я две - ри.
93
стихъ
Тропарь 2-й
Хрис - тос вос - кре - се из мерт - вых. Спа - се мой, жи - во - е же и
95
не жерт - вен - но - е за - ко - ле - ни - е, я - ко Бог сам се - бе
97
во - ле - ю при-вед От - цу, со-воск-ре-сил Е - си все-род-на-го А - да - ма,
99
rit
вос - крес от гро - - ба.

Песнь 6

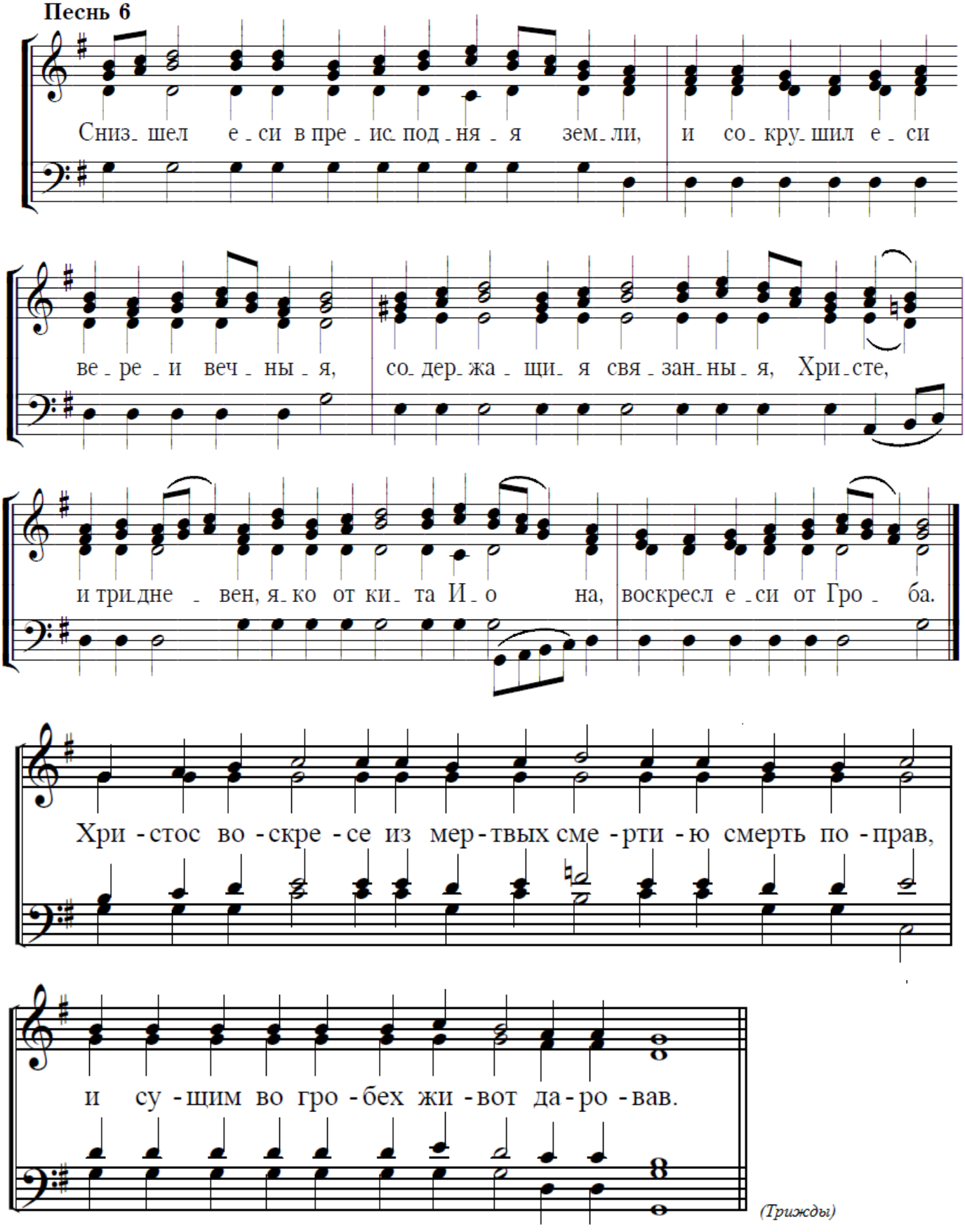

(Трижды)

МАЛАЯ ЕКТЕНИЯ

Диакон: Па́ки и па́ки ми́ром Го́споду помо́лимся.

Хор: Го́споди, поми́луй.

Диакон: Заступи́, спаси́, поми́луй и сохрани́ нас, Бо́же, Твое́ю благода́тию.

Хор: Го́споди, поми́луй.

Диакон: Пресвяту́ю, Пречи́стую, Преблагослове́нную, Сла́вную Влады́чицу на́шу Богоро́дицу и Присноде́ву Мари́ю, со все́ми святы́ми помяну́вше, са́ми себе́ и друг дру́га, и весь живо́т наш Христу́ Бо́гу предади́м.

Хор: Тебе́, Го́споди.

Иерей: Ты бо еси Царь мира и Спас душ наших, и Тебе славу возсылаем, Отцу и Сыну и Святому Духу, ныне и присно, и во веки веков.

Хор: Ами́нь.

Конда́к, **глас 8**:

А́ще и во гроб снизше́л еси́, Безсме́ртне,/ но а́дову разруши́л еси́ си́лу,/ и воскре́сл еси́, я́ко победитель, Христе́ Бо́же,/ жена́м мироно́сицам веща́вый: ра́дуйтеся,/ и Твои́м апо́столом мир да́руяй,// па́дшим подая́й воскресе́ние.

И́кос, **глас 8**:

Е́же пре́жде со́лнца Со́лнце зашедшее иногда́ во гроб,/ предвари́ша ко у́тру, и́щущия я́ко дне мироно́сицы де́вы,/ и друга́ ко друзе́й вопия́ху:/ о други́ни! Прииди́те, воня́ми пома́жем те́ло живоно́сное и погребе́ное,/ плоть воскреси́вшаго па́дшаго Ада́ма, лежа́щую во гро́бе./ И́дем, потщи́мся я́коже волсви́, и поклони́мся,/ и принесе́м ми́ра я́ко да́ры, не в пелена́х, но в плащани́це обви́тому,/ и пла́чим, и возопии́м: о Влады́ко, воста́ни,// па́дшим подая́й воскресе́ние.

Глас 6

Воскресе́ние Христо́во ви́девше,/ поклони́мся Свято́му Го́споду Иису́су,/ еди́ному безгре́шному,/ Кресту́ Твоему́ покланя́емся, Христе́,/ и свято́е Воскресе́ние Твое́ пое́м и сла́вим:/ Ты бо еси́ Бог наш,/ ра́зве Тебе́ ино́го не зна́ем,/ и́мя Твое́ именуе́м./ Прииди́те вси ве́рнии,/ поклони́мся Свято́му Христо́ву Воскресе́нию:/ се бо прии́де Крестом ра́дость всему́ ми́ру./ Всегда́ благословя́ще Го́спода,/ пое́м Воскресе́ние Его́:/ распя́тие бо претерпе́в,// сме́ртию смерть разруши́. *(Трижды)*

Воскре́с Иису́с от гро́ба,/ я́коже проре́че,/ даде́ нам живо́т ве́чный// и ве́лию ми́лость.

(Трижды)

Песнь 7:

Ирмос: О́троки от пе́щи изба́вивый,/ быв Челове́к,/ стра́ждет я́ко сме́ртен,/ и стра́стию сме́ртное,/ в нетле́ния облачи́т благоле́пие,/ Еди́н благослове́н// отце́в Бог, и препросла́влен.

Христо́с воскре́се из ме́ртвых.

Жены́ с ми́ры богому́дрыя в след Тебе́ тече́ху:/ Его́же, я́ко ме́ртва, со слеза́ми иска́ху,/ поклони́шася ра́дующияся Живо́му Бо́гу,/ и Па́сху та́йную// Твои́м, Христе́, ученико́м благовести́ша.

Христо́с воскре́се из ме́ртвых.

Сме́рти пра́зднуем умерщвле́ние,/ а́дово разруше́ние,/ ино́го жития́ ве́чнаго нача́ло,/ и игра́юще пое́м Вино́внаго,/ Еди́наго благослове́ннаго// отце́в Бо́га, и препросла́вленнаго.

Христо́с воскре́се из ме́ртвых.

Яко вои́стинну свяще́нная,/ и всепра́зднственная сия́ спаси́тельная нощь,/ и светоза́рная,/ светоно́снаго дне,/ воста́ния су́щи провозве́стница:// в не́йже безле́тный Свет из гро́ба пло́тски всем возсия́.

Катава́сия:

О́троки от пе́щи изба́вивый,/ быв Челове́к,/ стра́ждет я́ко сме́ртен,/ и стра́стию сме́ртное,/ в нетле́ния облачи́т благоле́пие,/ Еди́н благослове́н// отце́в Бог, и препросла́влен.

Ххристо́с воскре́се из ме́ртвых,/ сме́ртию смерть попра́в// и су́щим во гробе́х живо́т дарова́в. *(Трижды, поско́ру)*

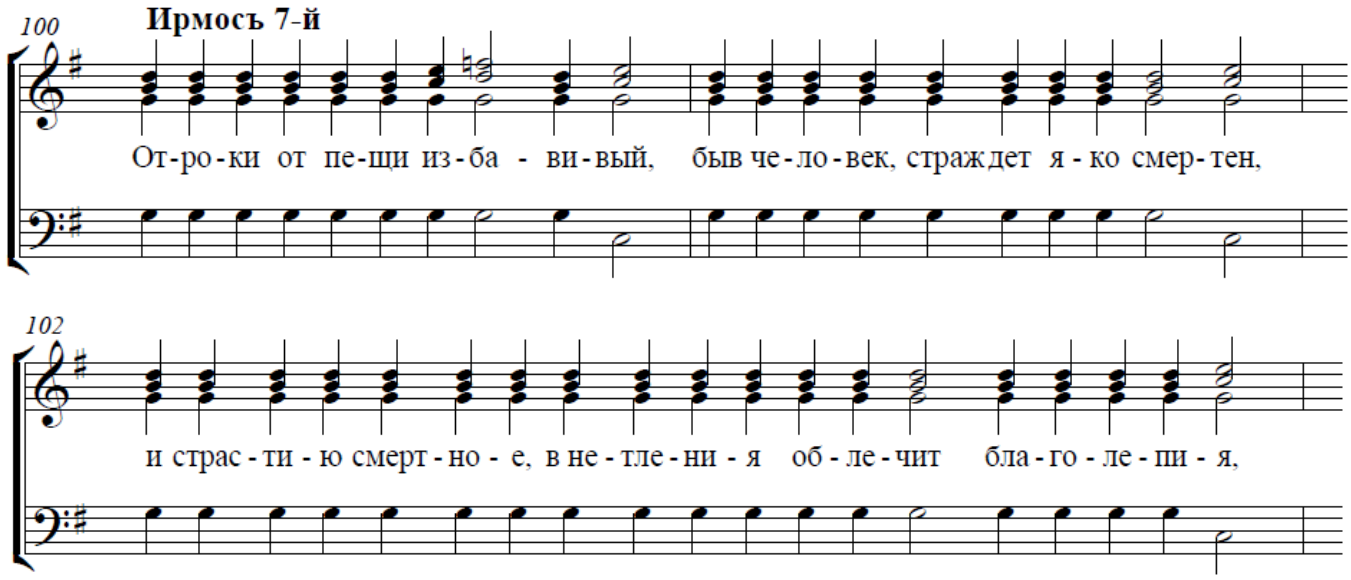

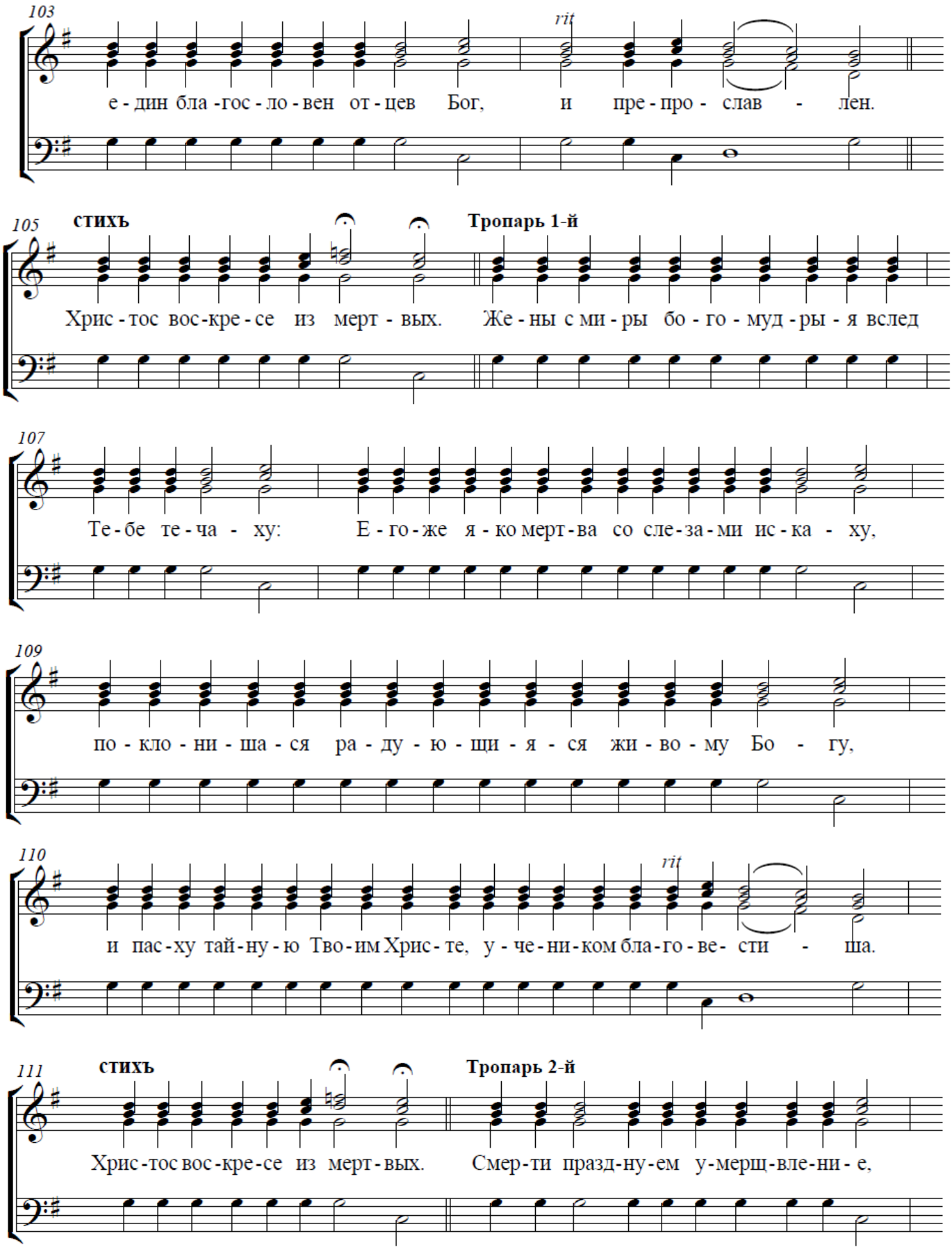
103
rit
е - дин бла - гос - ло - вен от - цев Бог, и пре - про - слав - лен.
105
стихъ
Тропарь 1-й
Хрис - тос вос - кре - се из мерт - вых. Же - ны с ми - ры бо - го - муд - ры - я вслед
107
Те - бе те - ча - ху: Е - го - же я - ко мерт - ва со сле - за - ми ис - ка - ху,
109
по - кло - ни - ша - ся ра - ду - ю - щи - я - ся жи - во - му Бо - гу,
110
rit
и пас - ху тай - ну - ю Тво - им Хрис - те, у - че - ни - ком бла - го - ве - сти - ша.
111
стихъ
Тропарь 2-й
Хрис - тос вос - кре - се из мерт - вых. Смер - ти празд - ну - ем у - мерщ - вле - ни - е,

113

а - до - во раз - ру - ше - ни - е, и - но - го жи - ти - я веч - на - го на - ча - ло,

115

и иг - ра - ю - ще по - ем ви - нов - на - го, е - ди - на - го бла - го - сло - вен - на - го от - цев

117 rit

Бо - га и пре - про - слав - лен - на - го.

стихъ

Хрис - тос вос - кре - се из мерт - вых.

119 **Тропарь 3-й**

Я - ко во - ис - ти - ну свя - щен - на - я и все - праздн - ствен - на - я,

120

си - я спа - си - тель - на - я ночь, и све - то - зар - на - я, све - то - нос - на - го дне

122

вос - та - ни - я су - щи про - воз - вест - ни - ца:

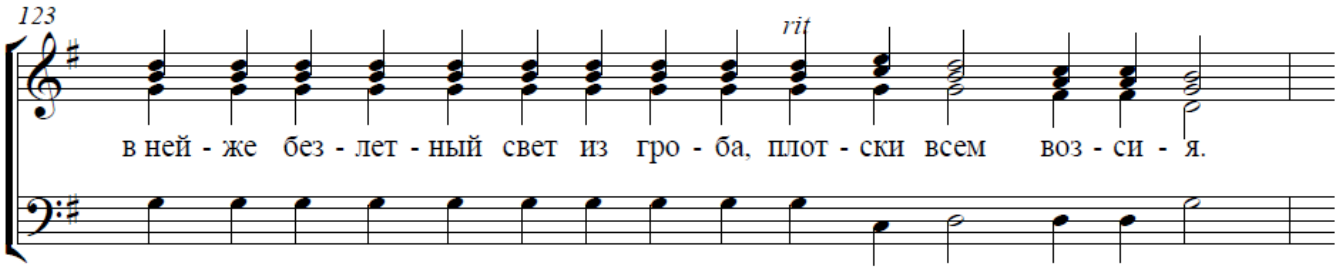
123
rit
в ней - же без - лет - ный свет из гро - ба, плот - ски всем воз - си - я.

Песнь 7

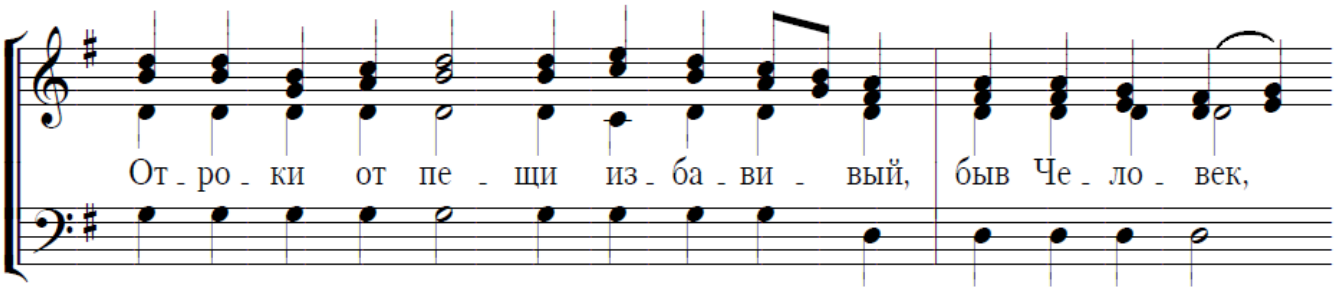
От - ро - ки от пе - щи из - ба - ви - вый, быв Че - ло - век,

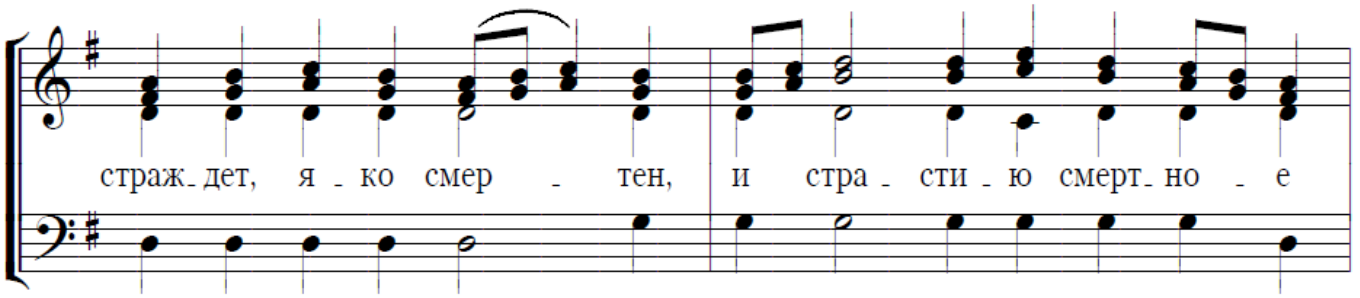
страж - дет, я - ко смер - тен, и стра - сти - ю смерт - но - е

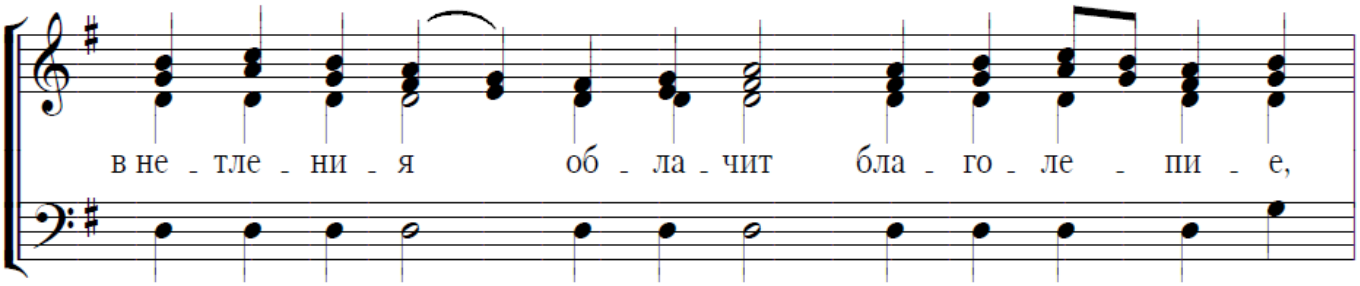
в не - тле - ни - я об - ла - чит бла - го - ле - пи - е,

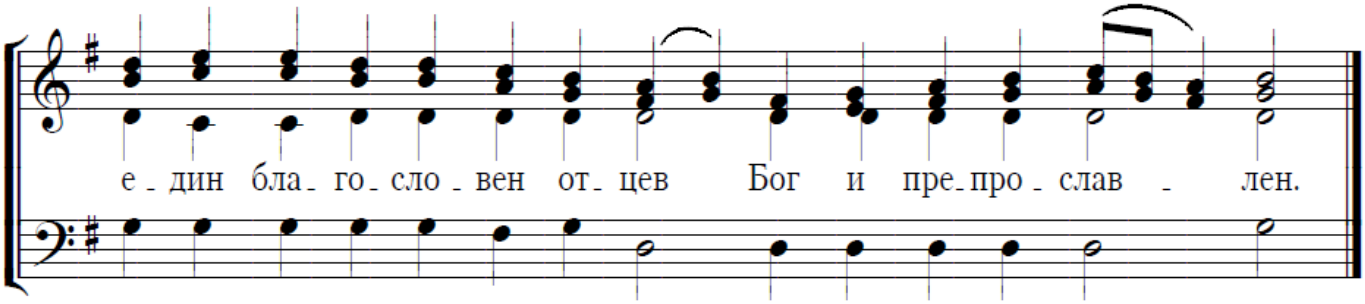
е - дин бла - го - сло - вен от - цев Бог и пре - про - слав - лен.

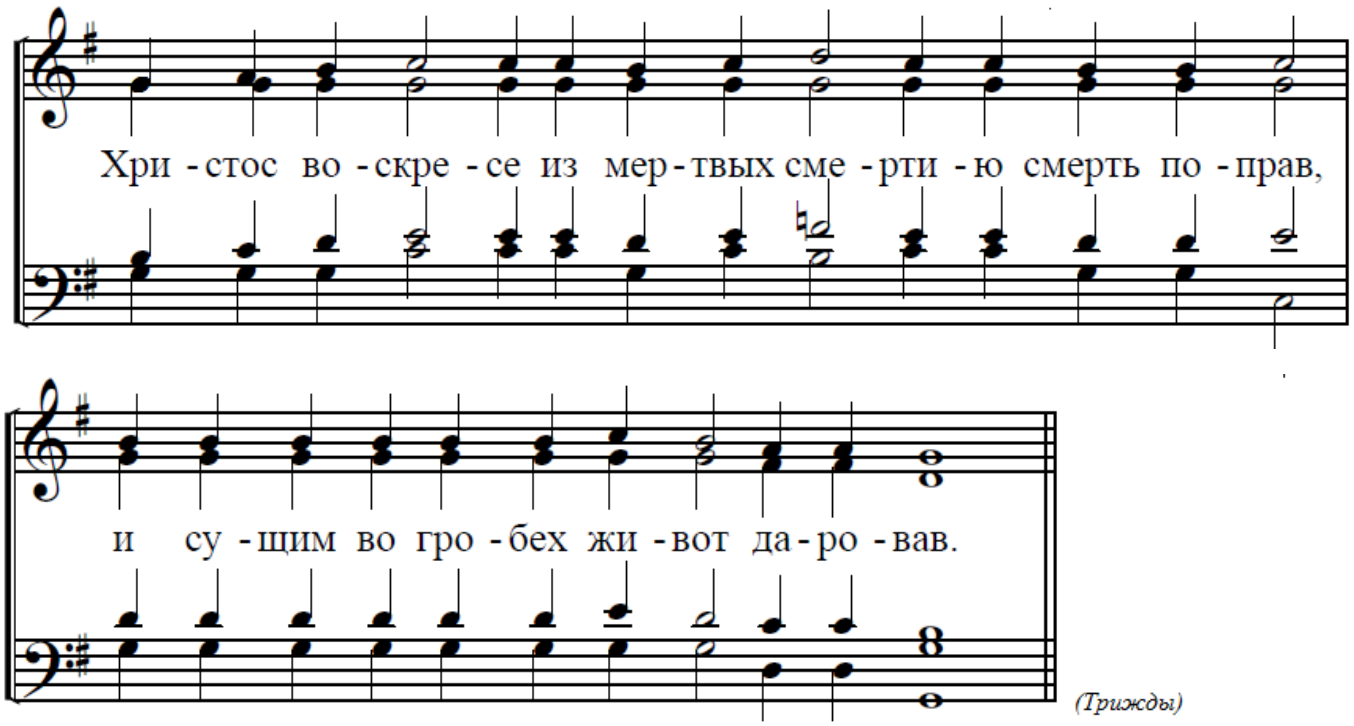

МАЛАЯ ЕКТЕНИЯ

Диакон: Па́ки и па́ки ми́ром Го́споду помо́лимся.

Хор: Го́споди, поми́луй.

Диакон: Заступи́, спаси́, поми́луй и сохрани́ нас, Бо́же, Твое́ю благода́тию.

Хор: Го́споди, поми́луй.

Диакон: Пресвяту́ю, Пречи́стую, Преблагослове́нную, Сла́вную Влады́чицу на́шу Богоро́дицу и Присноде́ву Мари́ю, со все́ми святы́ми помяну́вше, са́ми себе́ и друг дру́га, и весь живо́т наш Христу́ Бо́гу предади́м.

Хор: Тебе́, Го́споди.

Иерей: Бу́ди держава Царствия Твоего благословенна и препросла́влена, Отца и Сына и Святаго Духа, ныне и присно, и во веки веков.

Хор: Ами́нь.

Песнь 8:

Ирмос: Сей наречённый и святы́й день,/ Еди́н суббо́т Царь и Госпо́дь,/ пра́здников пра́здник/ и торжество́ есть торже́ств,// во́ньже благослови́м Христа́ во ве́ки.

Христо́с воскре́се из ме́ртвых.

Прииди́те, но́ваго винограда рожде́ния,/ Боже́ственнаго весе́лия,/ в наро́читом дни Воскресе́ния,/ Ца́рствия Христо́ва приобщи́мся,/ пою́ще Его́// я́ко Бо́га во ве́ки.

Христо́с воскре́се из ме́ртвых.

Возведи́ о́крест о́чи твои́, Сио́не, и виждь:/ се бо приидо́ша к тебе́,/ я́ко богосве́тлая свети́ла,/ от за́пада, и се́вера, и мо́ря,/ и восто́ка ча́да твоя́,// в тебе́ благословя́щая Христа́ во ве́ки.

Пресвята́я Тро́ице, Бо́же наш, сла́ва Тебе́.

О́тче Вседержи́телю, и Сло́ве, и Ду́ше,/ треми́ соединя́емое во Ипоста́сех Естество́,/ Пресу́щественне и Пребоже́ственне,/ в Тя крести́хомся,// и Тя благослови́м во вся ве́ки.

Катава́сия:

Сей нарече́нный и святы́й день,/ Еди́н суббо́т Царь и Госпо́дь,/ пра́здников пра́здник/ и торжество́ есть торже́ств,// во́ньже благослови́м Христа́ во ве́ки.

Христо́с воскре́се из ме́ртвых,/ сме́ртию смерть попра́в// и су́щим во гробе́х живо́т дарова́в. *(Трижды, поско́ру)*

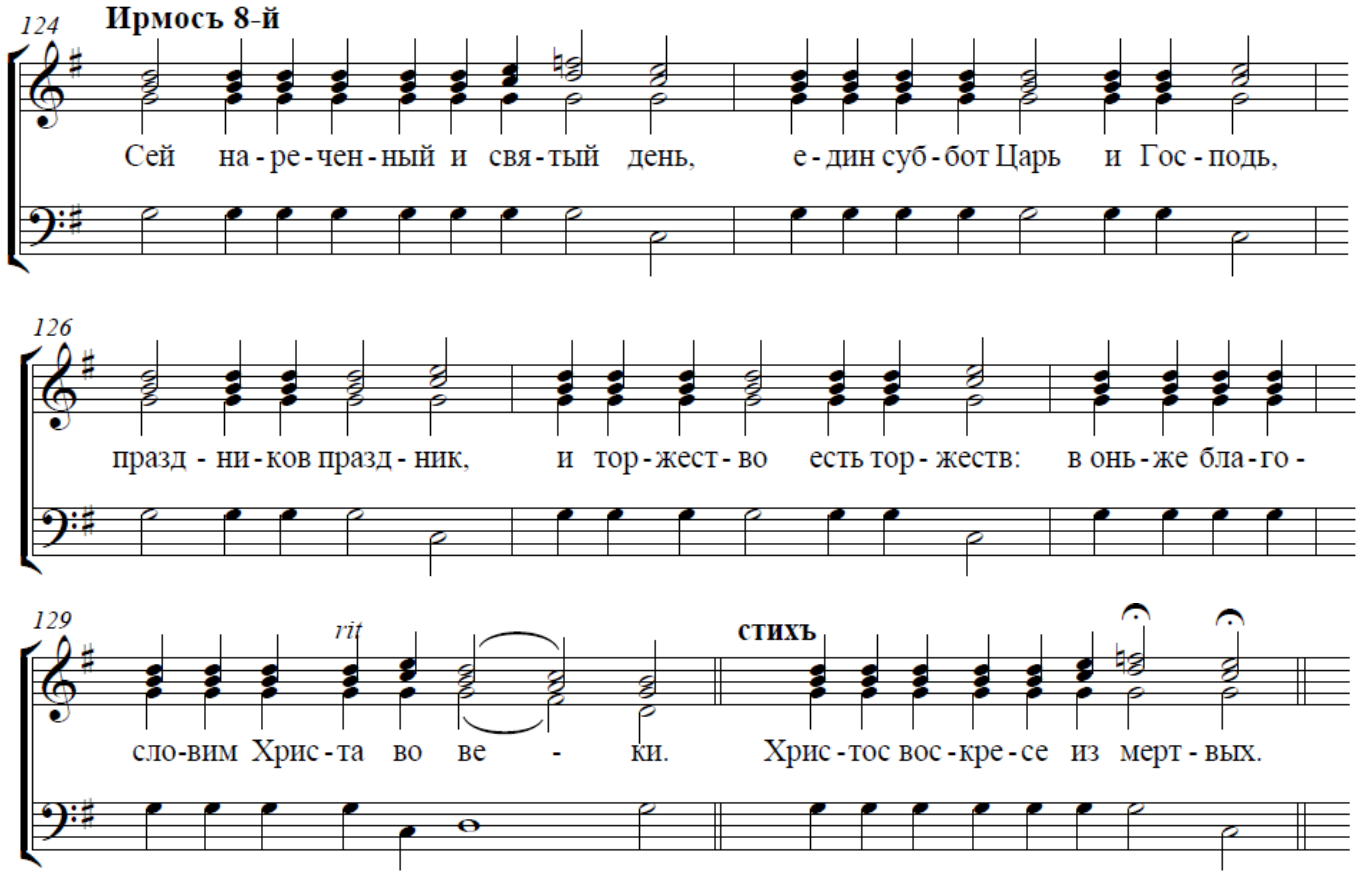

131 **Тропарь 1-й**

При-и-ди-те но-ва-го ви-но-гра-да рож-де-ни-я, бо-жест-вен-на-го ве-

133

се-ли-я, в на-ро-чи-том дни вос-кре-се-ни-я, цар-стви-я Хрис-то-ва

135 *rit*

при-об-щим-ся, по-ю-ще Е-го я-ко Бо-га во ве - ки.

136 **стихъ** **Тропарь 2-й**

Хрис-тос вос-кре-се из мерт-вых. Воз-ве-ди о-крест о-чи тво-

138

и, Си-о - не, и виждь: се бо при-и-до-ша к те бе, я-ко бо-го-свет-ла-я све-

140

ти - ла, от за-па-да, и се-ве-ра и мо-ря и вос-то-ка ча - да тво-я,

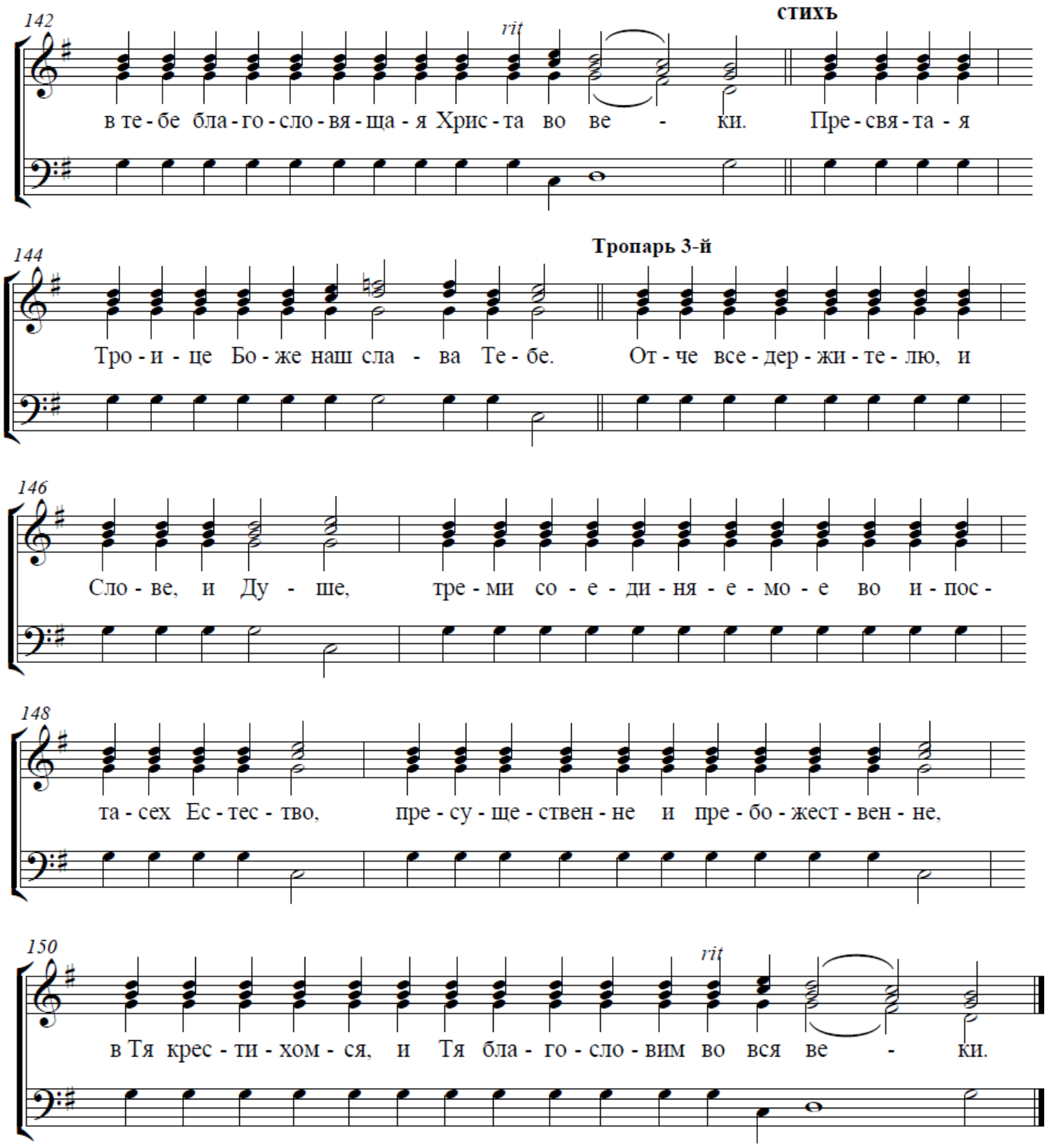
142
rit
стихъ
в те - бе бла - го - сло - вя - ща - я Хрис - та во ве - ки. Пре - свя - та - я
144
Тропарь 3-й
Тро - и - це Бо - же наш сла - ва Те - бе. От - че все - дер - жи - те - лю, и
146
Сло - ве, и Ду - ше, тре - ми со - е - ди - ня - е - мо - е во и - пос -
148
та - сех Ес - тес - тво, пре - су - ще - ствен - не и пре - бо - жест - вен - не,
150
rit
в Тя крес - ти - хом - ся, и Тя бла - го - сло - вим во вся ве - ки.

Песнь 8

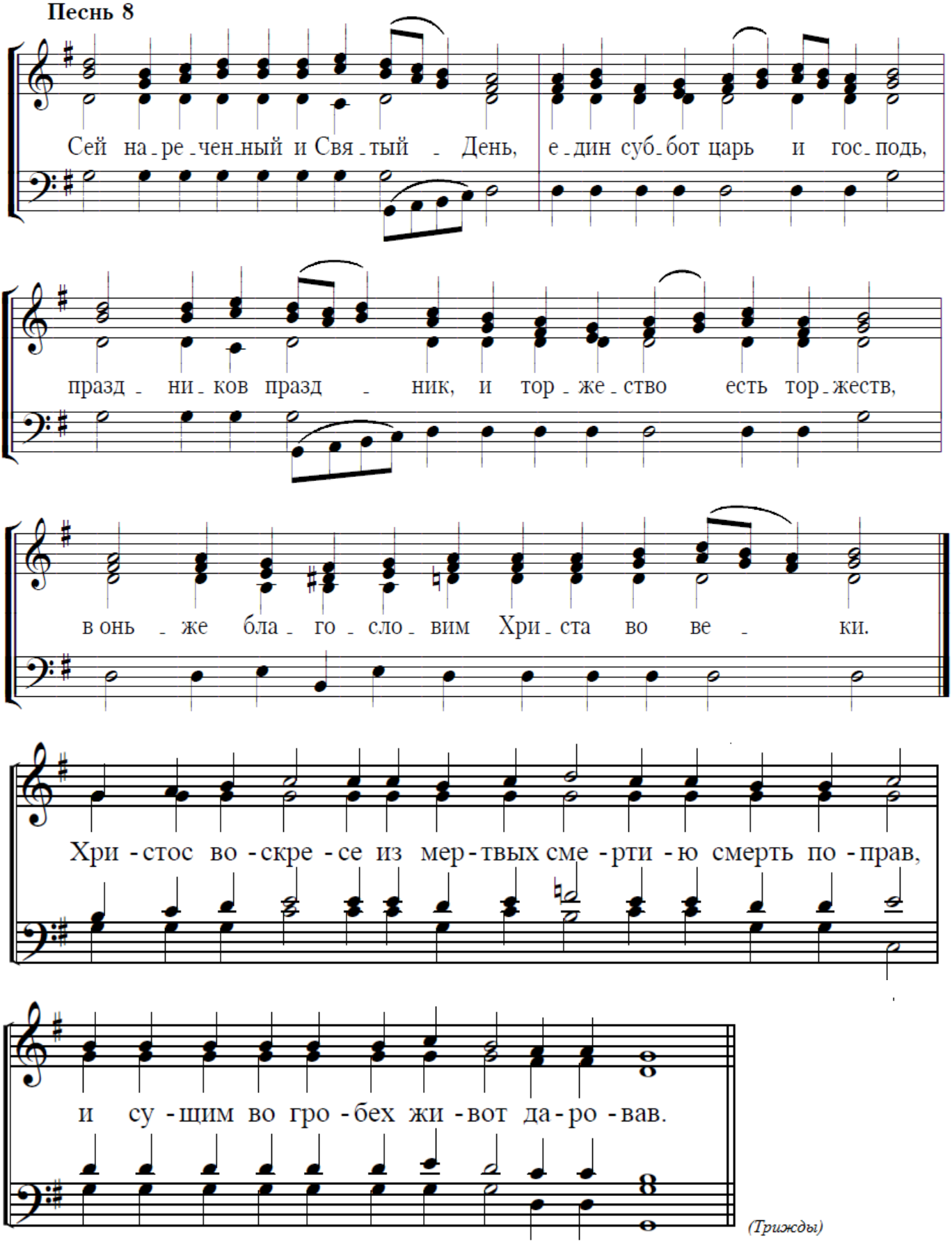

(Триждды)

МАЛАЯ ЕКТЕНИЯ

Диакон: Па́ки и па́ки ми́ром Го́споду помо́лимся.

Хор: Го́споди, поми́луй.

Диакон: Заступи́, спаси́, поми́луй и сохрани́ нас, Бо́же, Твое́ю благода́тию.

Хор: Го́споди, поми́луй.

Диакон: Пресвяту́ю, Пречи́стую, Преблагослове́нную, Сла́вную Влады́чицу на́шу Богоро́дицу и Присноде́ву Мари́ю, со все́ми святы́ми помяну́вше, са́ми себе́ и друг дру́га, и весь живо́т наш Христу́ Бо́гу предади́м.

Хор: Тебе́, Го́споди.

Иерей: Яко благослови́ся имя Твое и просла́вися Царство Твое, Отца и Сына и Святаго Духа, ныне и присно, и во веки веков.

Хор: Ами́нь.

Песнь 9:

Диакон: Вели́чит душа́ моя́/ воскре́сшаго тридне́вно от гро́ба// Христа́ Жизнодавца.

Хор:

Ирмос: Свети́ся, свети́ся,/ но́вый Иерусали́ме:/ сла́ва бо Госпо́дня/ на тебе́ возсия́./ Лику́й ны́не/ и весели́ся, Сио́не./ Ты же, Чи́стая, красу́йся, Богоро́дице,// о восста́нии Рождества́ Твоего́.

Вели́чит душа́ моя́/ воскре́сшаго тридне́вно от гро́ба// Христа́ Жизнодавца.

Свети́ся, свети́ся,/ но́вый Иерусали́ме:/ сла́ва бо Госпо́дня/ на тебе́ возсия́./ Лику́й ны́не/ и весели́ся, Сио́не./ Ты же, Чи́стая, красу́йся, Богоро́дице,// о восста́нии Рождества́ Твоего́.

Вели́чит душа́ моя́/ во́лею страда́вша, и погребе́на,// и воскре́сшаго тридне́вно от гро́ба.

Свети́ся, свети́ся,/ но́вый Иерусали́ме:/ сла́ва бо Госпо́дня/ на тебе́ возсия́./ Лику́й ны́не/ и весели́ся, Сио́не./ Ты же, Чи́стая, красу́йся, Богоро́дице,// о восста́нии Рождества́ Твоего́.

Христо́с но́вая Па́сха,/ Же́ртва жива́я,/ А́гнец Бо́жий,// взе́мляй грехи́ ми́ра.

О Божественнаго, о любе́знаго,/ о сладча́йшаго Твоего́ гла́са!/ С на́ми бо нело́жно/ обеща́лся еси́ бы́ти,/ до скончания ве́ка Христе́:/ Его́же, ве́рнии,// утвержде́ние наде́жди иму́ще, ра́дуемся.

А́нгел вопия́ше Благода́тней:/ Чи́стая Де́во, ра́дуйся!/ И па́ки реку́: ра́дуйся!/ Твой Сын воскре́се/ тридне́вен от гро́ба,/ и ме́ртвыя воздви́гнувый:// лю́дие, весели́теся.

О Па́сха ве́лия и свяще́ннейшая, Христе́!/ О му́дросте, и Сло́ве Бо́жий, и си́ло!/ Подава́й нам и́стее Тебе́ причаща́тися,// в невече́рнем дни Ца́рствия Твоего́.

Возбуди́л еси́ усну́в ме́ртвыя от ве́ка,// ца́рски рыка́вый я́ко от Иу́ды лев.

Магдали́на Мари́я притече́ ко гро́бу,/ и Христа́ ви́девши,// я́ко вертогра́даря вопроша́ше.

А́нгел облиста́яй жена́м вопия́ше:// преста́ните от слез, я́ко Христо́с воскре́се.

Христо́с воскре́се, смерть попра́вый,/ и ме́ртвыя воздви́гнувый,// лю́дие весели́теся.

Днесь вся́ка тварь весели́тся и ра́дуется:// я́ко Христо́с воскре́се, и ад плени́ся.

Днесь Влады́ка плени́ а́да,// воздви́гнувый ю́зники, я́же от ве́ка имя́ше лю́те одержи́мыя.

Вели́чит душа́ моя́// Триипоста́снаго и Нераздели́наго Божества́ держа́ву.

Ра́дуйся, Де́во, ра́дуйся,/ ра́дуйся, Благослове́нная,/ ра́дуйся, Препросла́вленная!// Твой бо Сын воскре́се тридне́вен от гро́ба.

Вели́чит душа́ моя́/ воскре́сшаго тридне́вно от гро́ба// Христа́ Жизнодавца.

Катава́сия:

Свети́ся, свети́ся,/ но́вый Иерусали́ме:/ сла́ва бо Госпо́дня/ на тебе́ возсия́./ Лику́й ны́не/ и весели́ся, Сио́не./ Ты же, Чи́стая, краcу́йся, Богоро́дице,// о воста́нии Рождества́ Твоего́.

Ххристо́с воскре́се из ме́ртвых,/ сме́ртию смерть попра́в// и су́щим во гробе́х живо́т дарова́в. *(Трижды, поско́ру)*

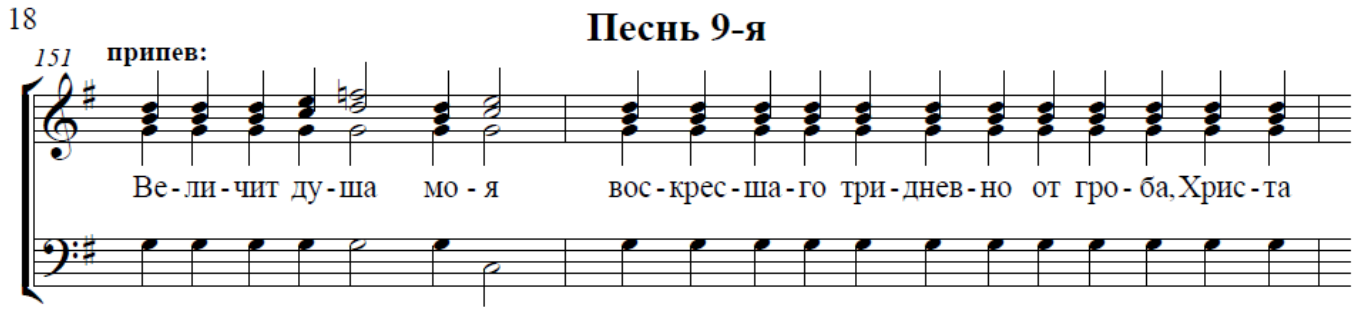

153 **Ирмосъ 9-й**

жиз - но - дав - - ца. Све - ти - ся, све - ти - ся,

155

но-вый И - е - ру - са - ли - ме: сла-ва бо Гос-под - ня на те - бе воз-си - я,

157

ли - куй ны - не, и ве - се - ли - ся Си - о - не! Ты же чис - та -

160 *rit*

я кра-суй-ся Бо - го - ро - ди - це, о вос - та - ни - и рождест-ва Тво - е - го.

161 **припев:**

Ве - ли - чит ду - ша мо - я во - ле - ю стра - дав - ша, и по - гре - бен -

163 **Тропарь 1-й**

на, и вос кресша-го тридневно от гро - ба. О Бо-жест-вен-на-го, о лю-

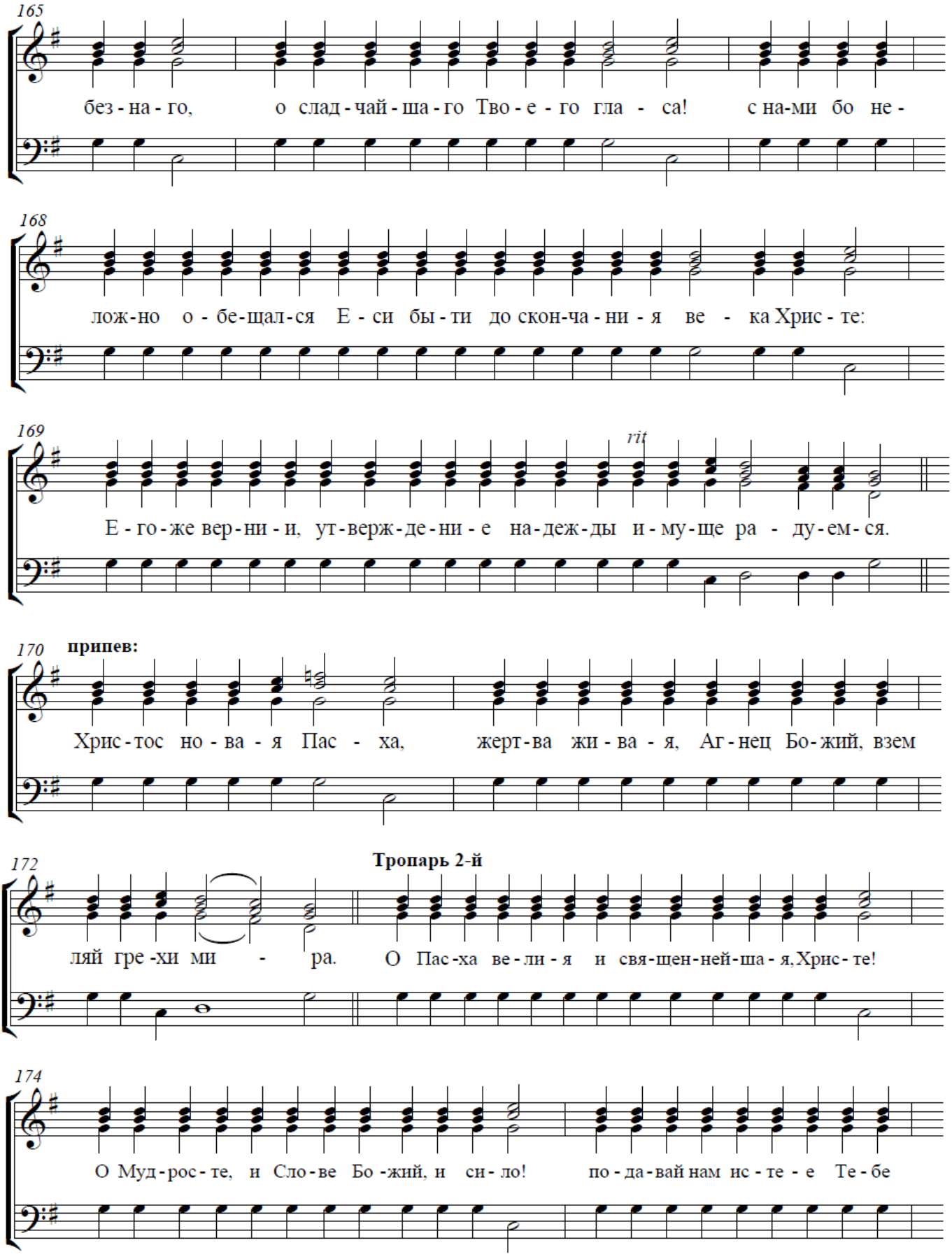
165
без - на - го, о слад - чай - ша - го Тво - е - го гла - са! с на-ми бо не -
168
лож-но о - бе-щал-ся Е - си бы - ти до скон-ча - ни - я ве - ка Хрис - те:
169
rit
Е - го - же вер - ни - и, ут - верж - де - ни - е на - деж - ды и - му - ще ра - ду - ем - ся.
170
припев:
Хрис - тос но - ва - я Пас - ха, жерт - ва жи - ва - я, Аг - нец Бо - жий, взем
Тропарь 2-й
172
ляй гре - хи ми - ра. О Пас - ха ве - ли - я и свя - шен - ней - ша - я, Хрис - те!
174
О Муд - рос - те, и Сло - ве Бо - жий, и си - ло! по - да - вай нам ис - те - е Те - бе

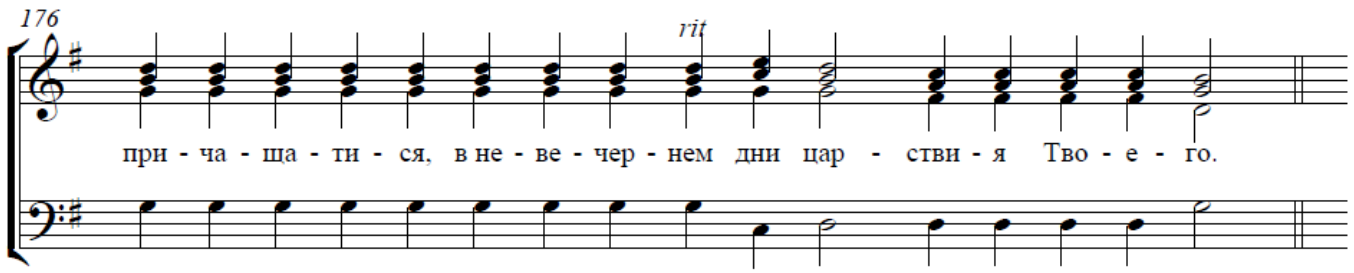
176
rit
при - ча - ща - ти - ся, в не - ве - чер - нем дни цар - ствия Тво - е - го.

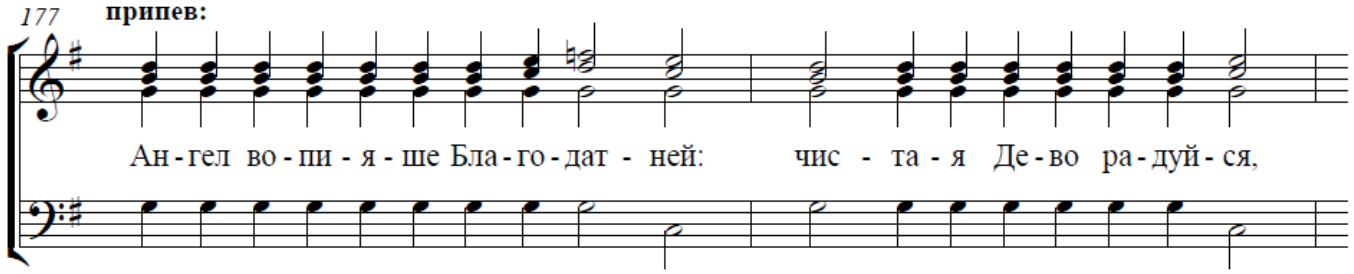
177
припев:
Ан - гел во - пи - я - ше Бла - го - дат - ней: чис - та - я Де - во ра - дуй - ся,

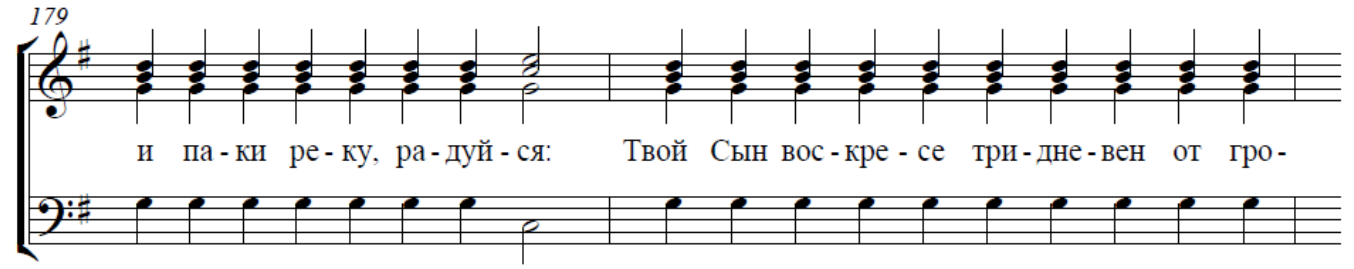
179
и па - ки ре - ку, ра - дуй - ся: Твой Сын вос - кре - се три - дне - вен от гро -

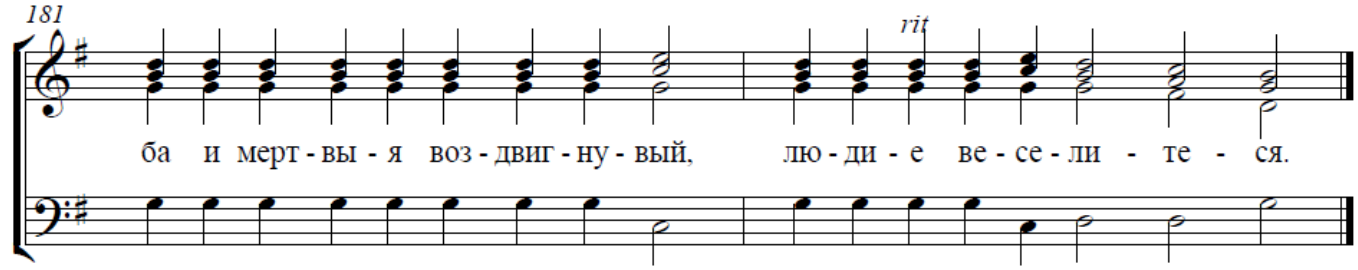
181
rit
ба и мерт - вы - я воз - двиг - ну - вый, лю - ди - е ве - се - ли - те - ся.

Песнь 9

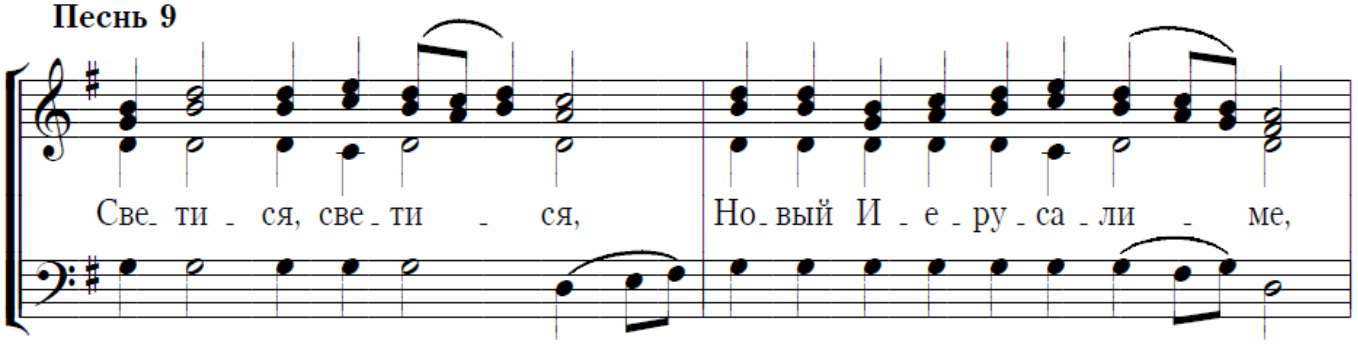
Све_ ти _ ся, све _ ти _ ся, Но_ вый И _ е _ ру _ са _ ли _ ме,

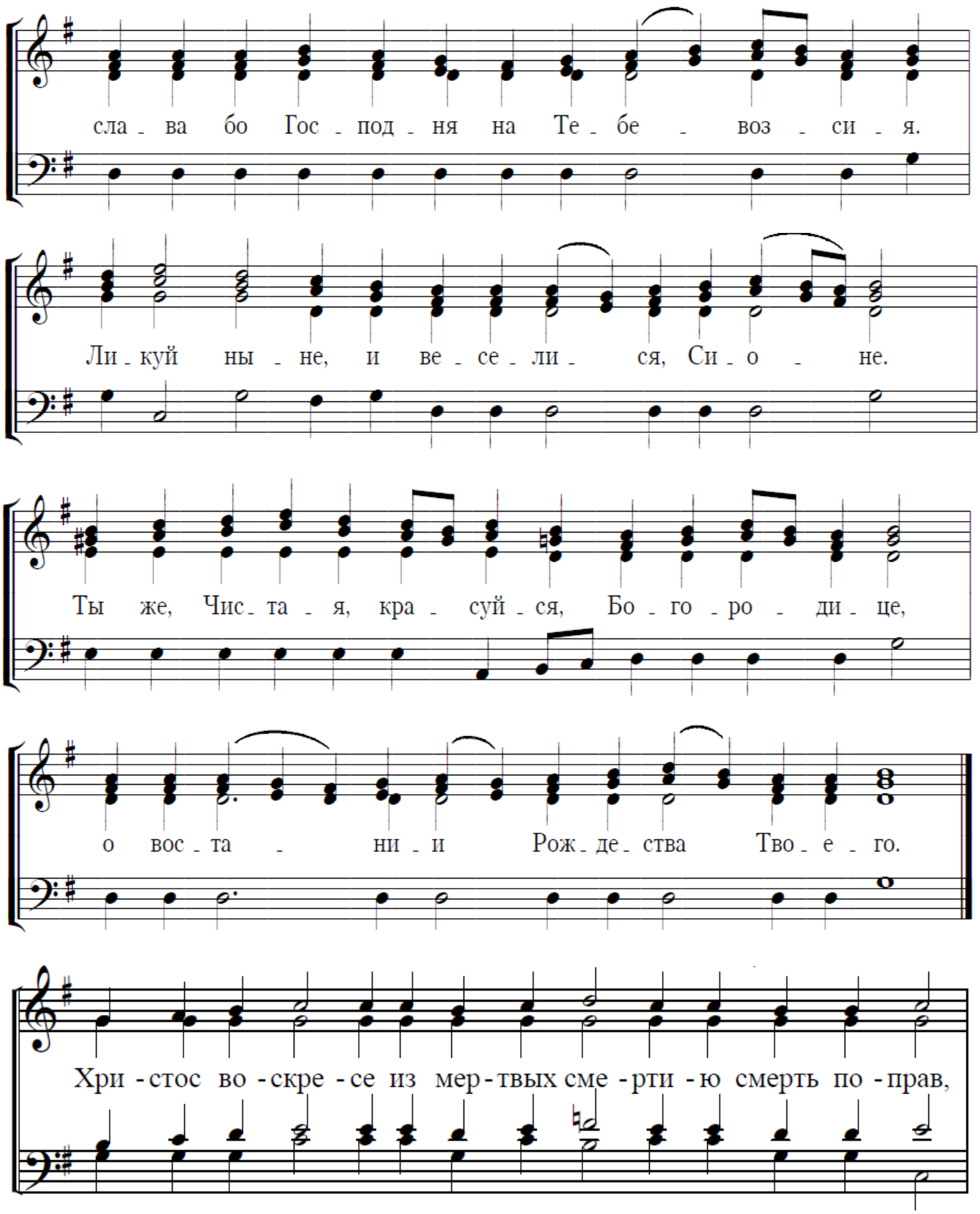
сла - ва бо Гос - под - ня на Те - бе - воз - си - я.
Ли - куй ны - не, и ве - се - ли - ся, Си - о - не.
Ты же, Чис - та - я, кра - суй - ся, Бо - го - ро - ди - це,
о вос - та - ни - и Рож - де - ства Тво - е - го.
Хри - стос во - скре - се из мер - твых сме - рти - ю смерть по - прав,

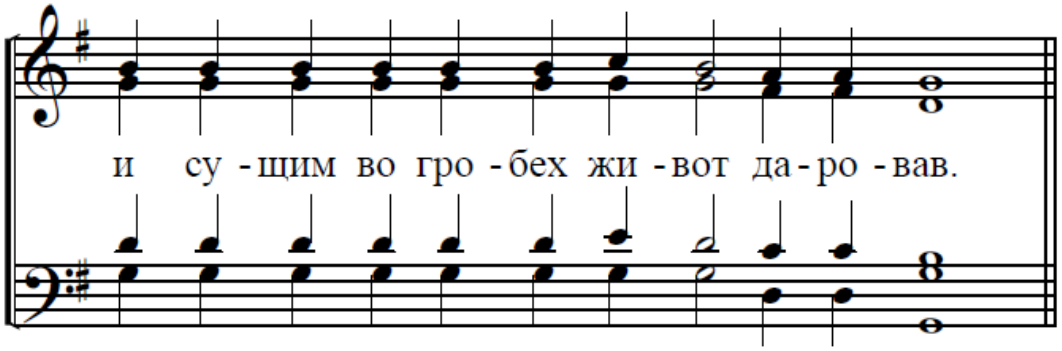

(Трижды)

МАЛАЯ ЕКТЕНИЯ

Диакон: Па́ки и па́ки ми́ром Го́споду помо́лимся.

Хор: Го́споди, поми́луй.

Диакон: Заступи́, спаси́, поми́луй и сохрани́ нас, Бо́же, Твое́ю благода́тию.

Хор: Го́споди, поми́луй.

Диакон: Пресвяту́ю, Пречи́стую, Преблагослове́нную, Сла́вную Влады́чицу на́шу Богоро́дицу и Присноде́ву Мари́ю, со все́ми святы́ми помяну́вше, са́ми себе́ и друг дру́га, и весь живо́т наш Христу́ Бо́гу предади́м.

Хор: Тебе́, Го́споди.

Иерей: Яко Тя хва́лят вся силы Небесныя, Отца и Сына и Святаго Духа, и Тебе славу возсыла́ют, ныне и присно, и во веки веков.

Хор: Ами́нь.

Ексапостила́рий:

Пло́тию усну́в,/ я́ко мертв,/ Царю́ и Го́споди,/ тридне́вен воскре́сл еси́,/ Ада́ма воздви́г от тли,/ и упразднив смерть:/ Па́сха нетле́ния,// ми́ра спасе́ние.

(Трижды)

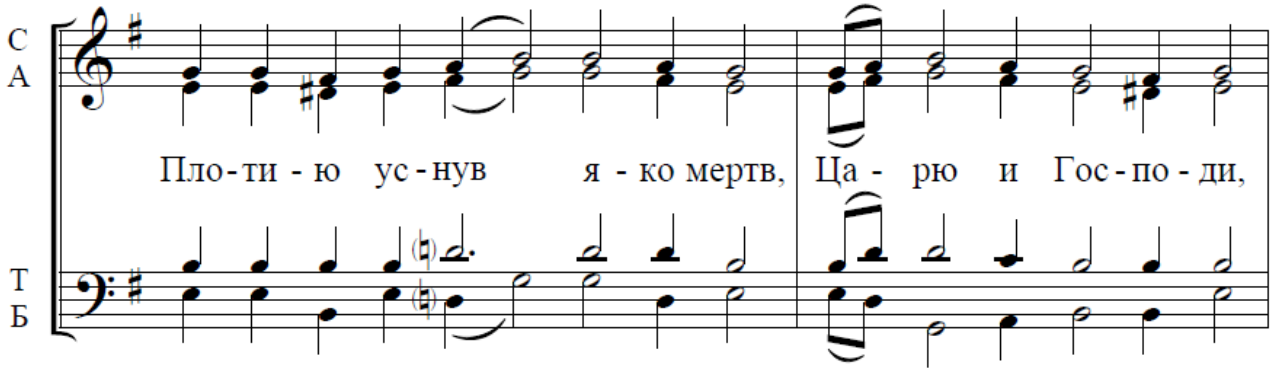

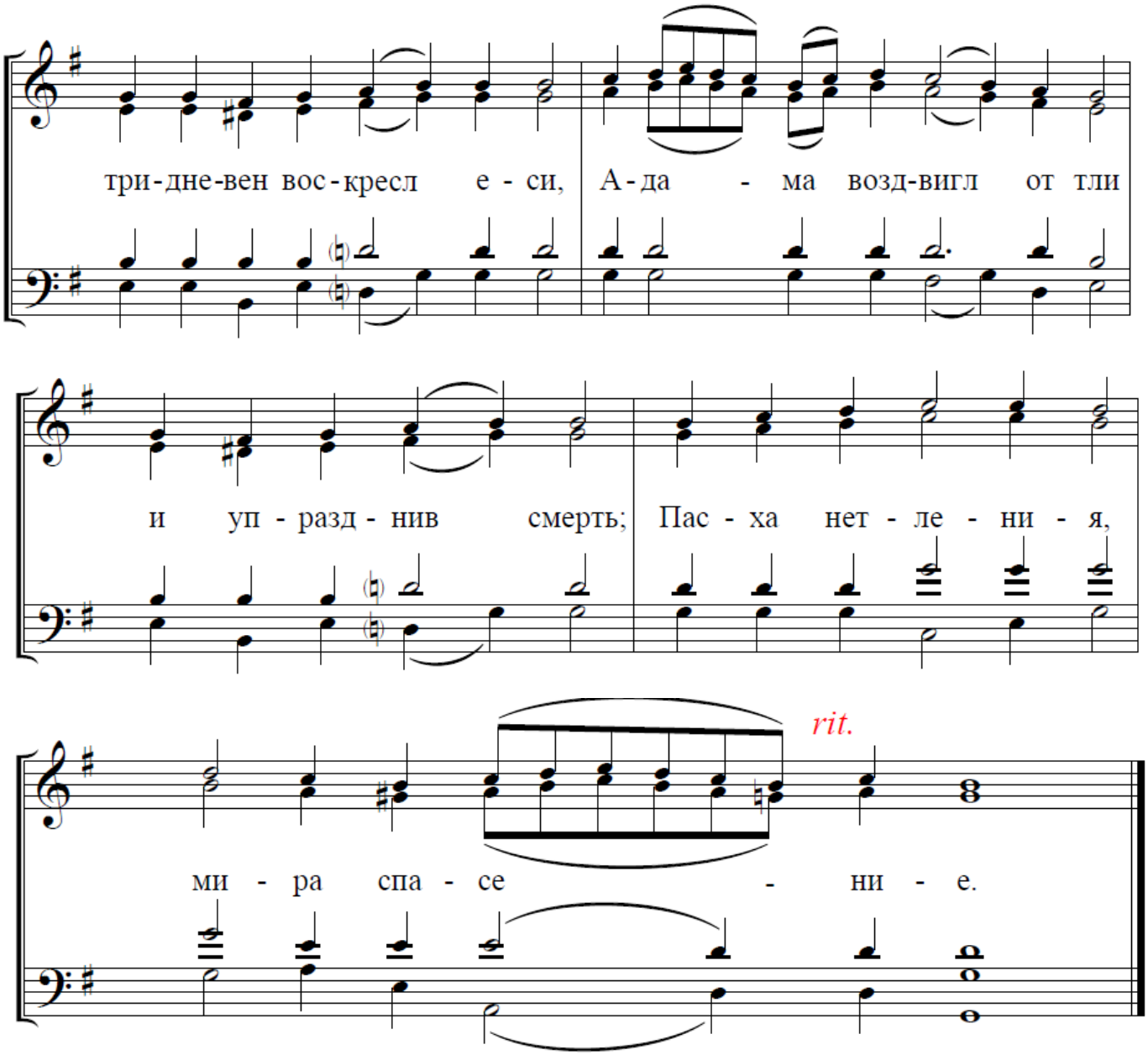

СТИХИРЫ НА ХВАЛИТЕХ

Глас 1, Всякое дыхание да хвалит Господа.

Хор:

Вся́кое дыха́ние да хва́лит Го́спода./ Хвали́те Го́спода с небе́с,/ хвали́те Его́ в вы́шних.// Тебе́ подоба́ет песнь Бо́гу.

Хвали́те Его́ вси а́нгели Его́,/ хвали́те Его́вся си́лы Его́.// Тебе́ подоба́ет песнь Бо́гу.

Хвали́те Его́ на си́лах Его́,/ хвали́те Его́ по мно́жеству вели́чествия Его́.

Пое́м Твою́, Христе́, спаси́тельную страсть,// и сла́вим Твое́ Воскресе́ние.

Хвали́те Его́ во гла́се тру́бнем,/ хвалите Его́ во псалти́ри и гу́слех.

Крест претерпе́вый, и смерть упразднúвый,/ и воскресы́й из ме́ртвых,/ умири́ на́шу жизнь, Го́споди,// я́ко Еди́н Всеси́лен.

Хвали́те Его́ в тимпа́не и ли́це,/ хвали́те Его́ во стру́нах и орга́не.

А́да плени́вый и челове́ка воскреси́вый,/ Воскресе́нием Твои́м, Христе́,/ сподо́би ны чи́стым се́рдцем,// Тебе́ пе́ти и сла́вити.

Хвали́те Его́ в кимва́лех доброгла́сных, хвали́те Его́ в кимва́лех восклица́ния,/ вся́кое дыха́ние да хва́лит Го́спода.

Боголе́пное Твое́ снизхожде́ние сла́вяще,/ пое́м Тя, Христе́:/ роди́лся еси́ от Де́вы,/ и неразлуче́н был еси́ от Отца́:/ пострада́л еси́ я́ко челове́к,/ и во́лею претерпе́л еси́ Крест,/ воскре́сл еси́ от гро́ба я́ко от черто́га произше́д,/ да спасе́ши мир,// Го́споди, сла́ва Тебе́.

Стихиры Пасхи

Обиходного распева

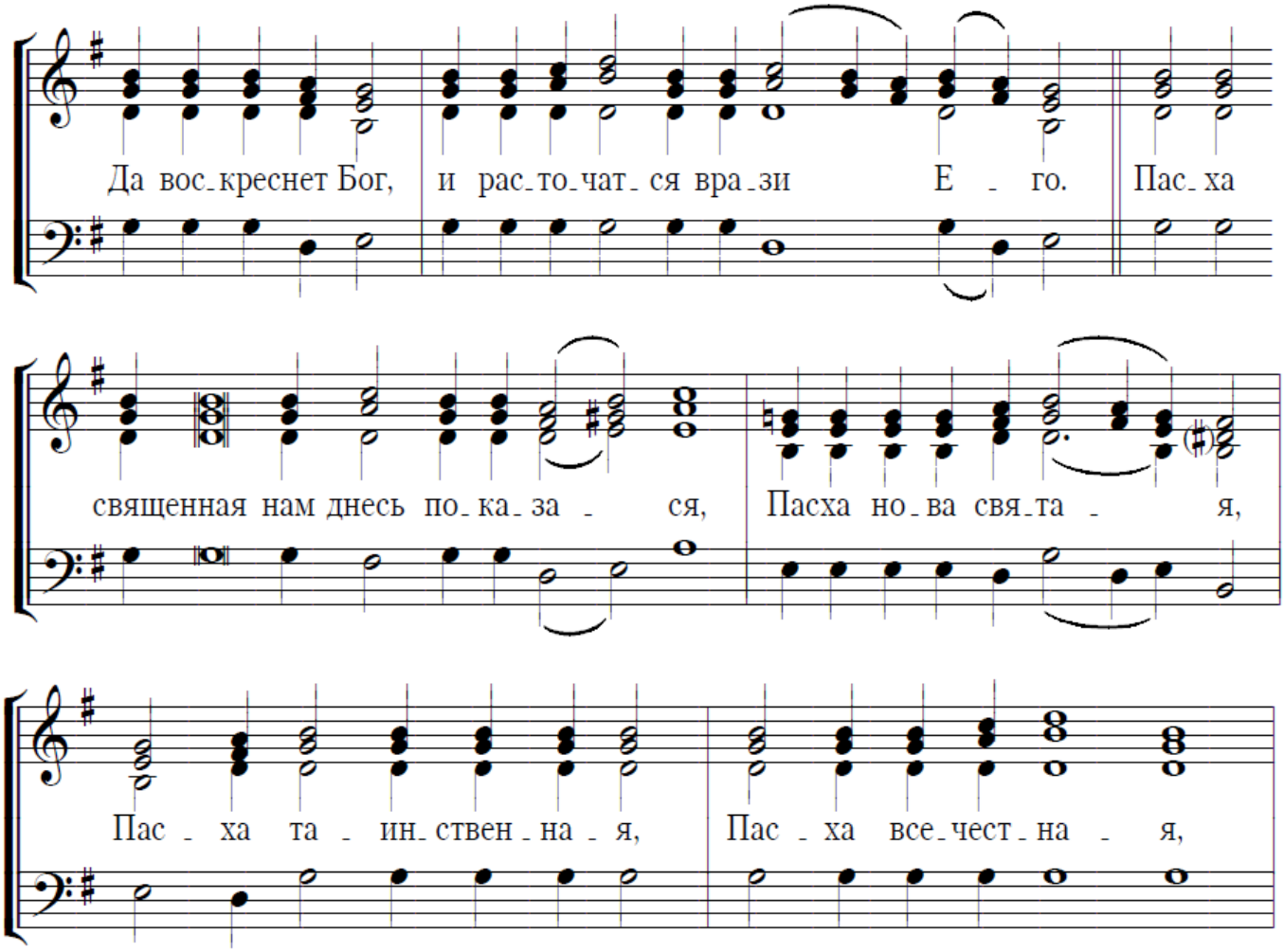

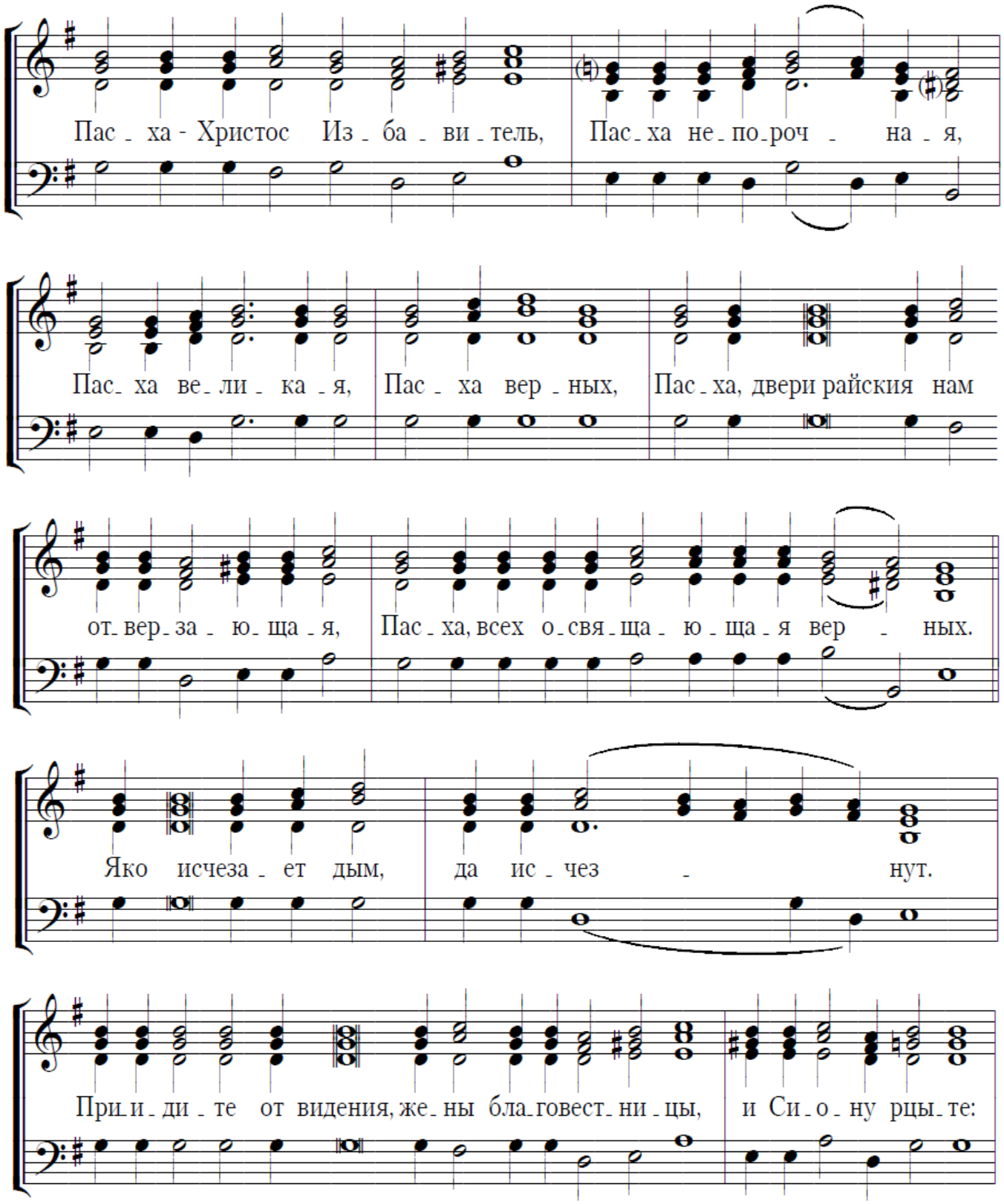
Пас - ха - Христос Из - ба - ви - тель, Пас - ха не - по - роч - на - я,
Пас - ха ве - ли - ка - я, Пас - ха вер - ных, Пас - ха, двери райския нам
от - вер - за - ю - ща - я, Пас - ха, всех о - свя - ща - ю - ща - я вер - ных.
Яко исчеза - ет дым, да ис - чез - нут.
При - и - ди - те от видения, же - ны бла - говест - ни - цы, и Си - о - ну рцы - те:

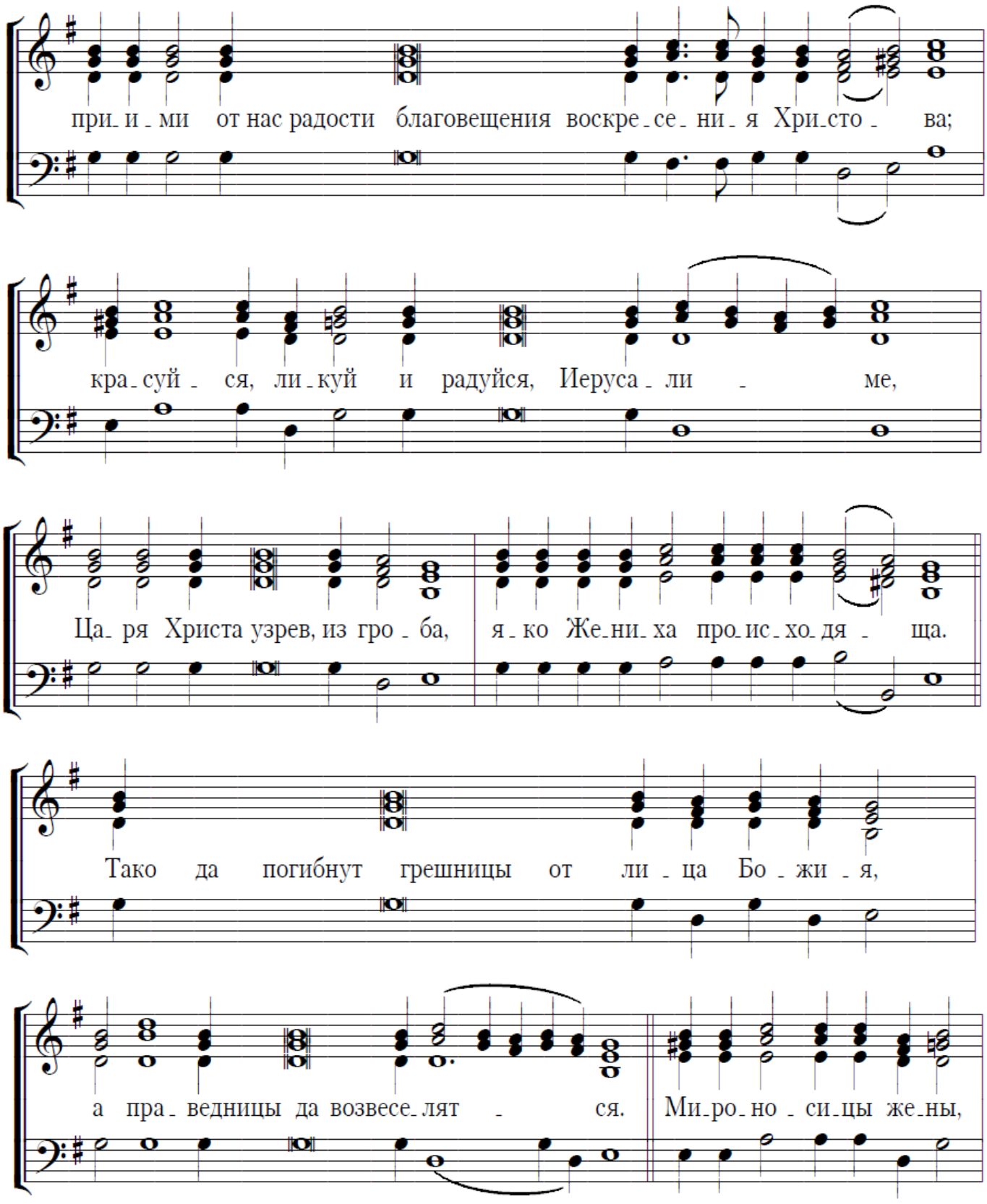
при_и_ми от нас радости благовещения воскре_се_ни_я Хри_сто_ ва;
кра_суй_ ся, ли_куй и радуйся, Иеруса_ли_ ме,
Ца_ря Христа узрев, из гро_ба, я_ко Же_ни_ха про_ис_хо_дя_ ща.
Тако да погибнут грешницы от ли_ца Бо_жи_я,
а пра_ведницы да возвесе_лят_ ся. Ми_ро_но_си_цы же_ны,

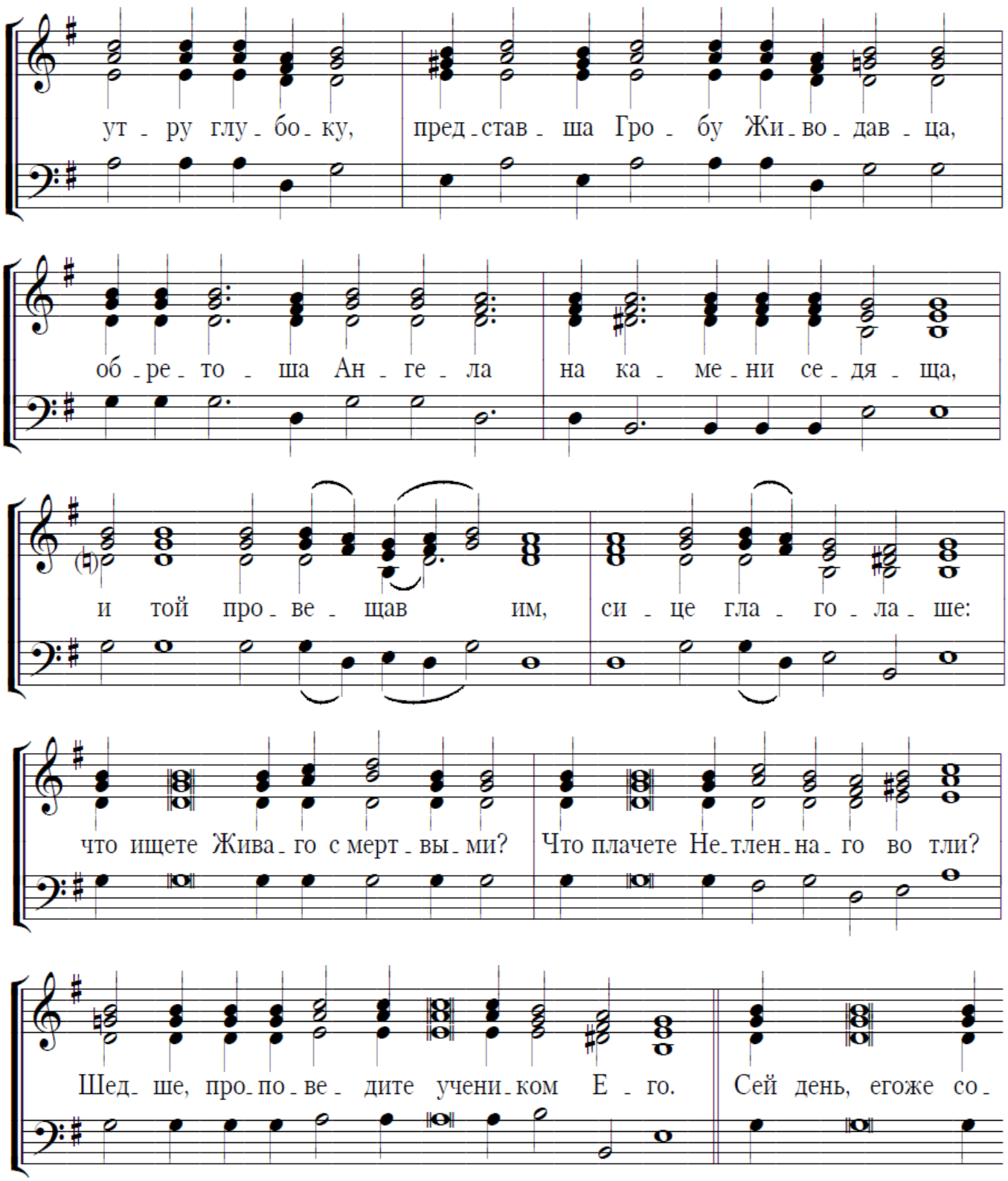
ут - ру глу - бо - ку, пред - став - ша Гро - бу Жи - во - дав - ца,
об - ре - то - ша Ан - ге - ла на ка - ме - ни се - дя - ща,
и той про - ве - щав им, си - це гла - го - ла - ше:
что ищете Жива - го с мерт - вы - ми? Что плачете Не - тлен - на - го во тли?
Шед - ше, про - по - ве - дите учени - ком Е - го. Сей день, егоже со -

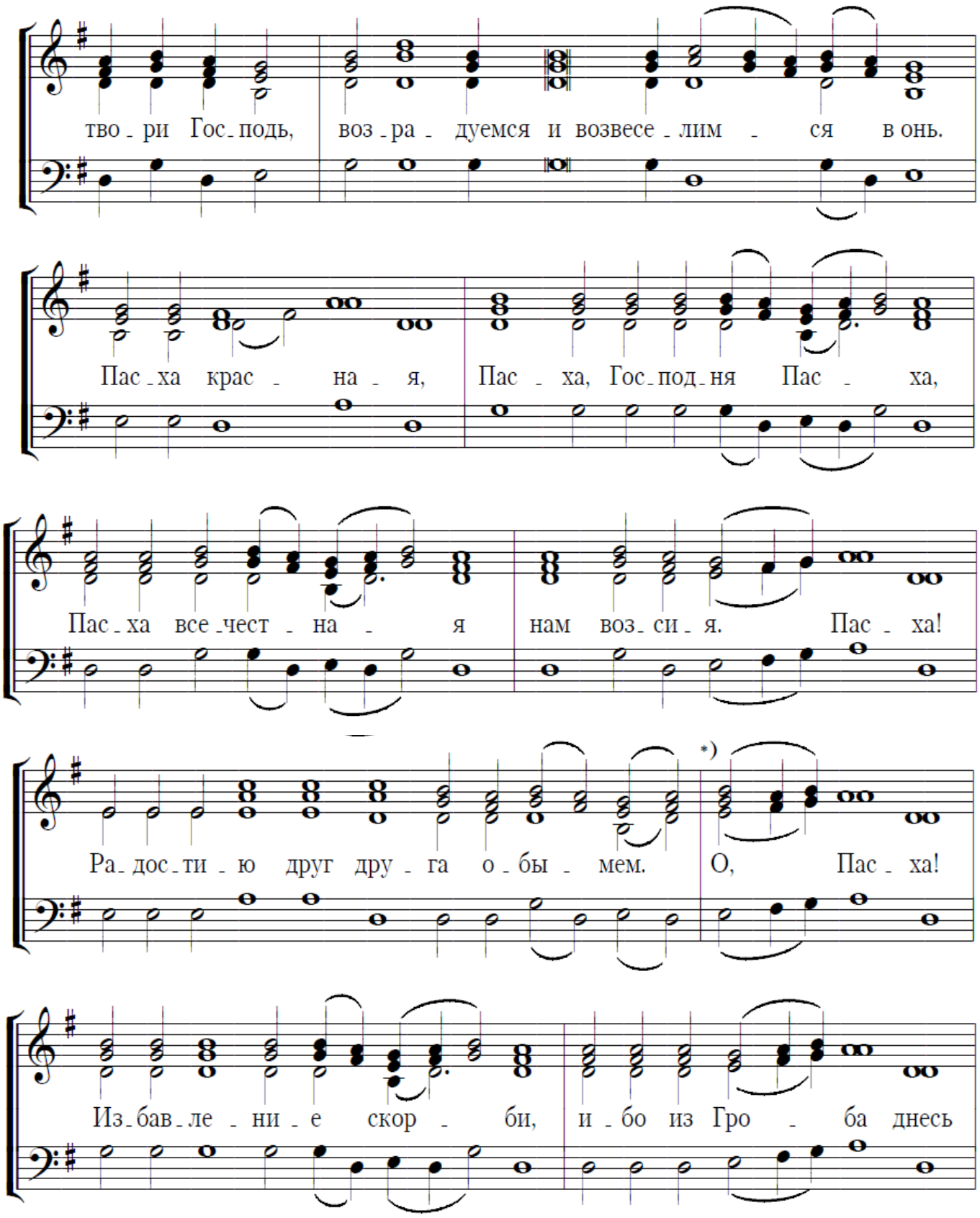
тво ри Гос подь, воз ра дуемся и возвесе лим ся в онь.
Пас ха крас на я, Пас ха, Гос под ня Пас ха,
Пас ха все чест на я нам воз си я. Пас ха!
*)
Ра дос ти ю друг дру га о бы мем. О, Пас ха!
Из бав ле ни е скор би, и бо из Гро ба днесь

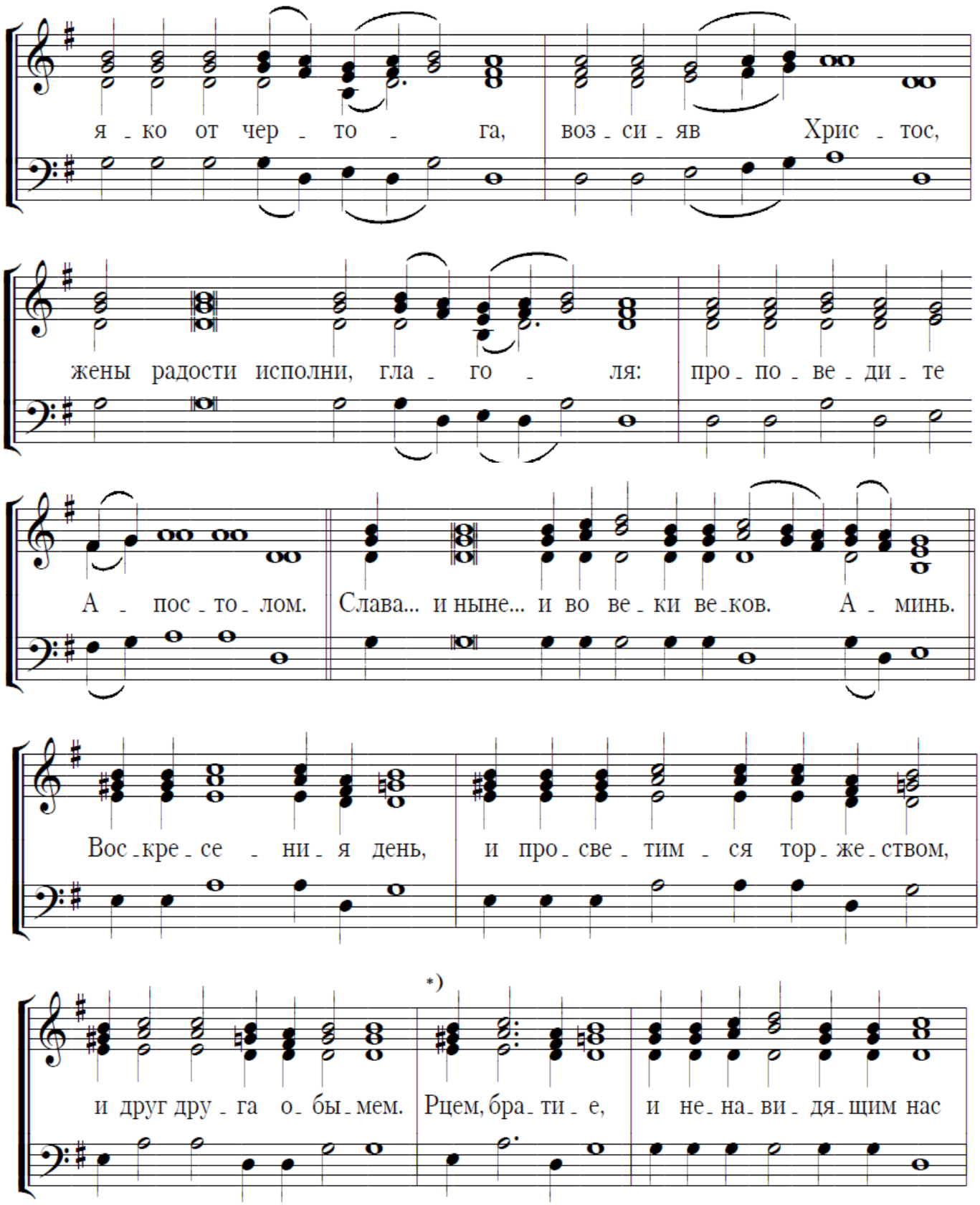
я ко от чер то га, воз си яв Хрис тос,
жены радости исполни, гла го ля: про по ве ди те
А пос то лом. Слава... и ныне... и во ве ки ве ков. А минь.
Вос кре се ни я день, и про све тим ся тор же ством,
*)
и друг дру га о бы мем. Рцем, бра ти е, и не на ви дя щим нас

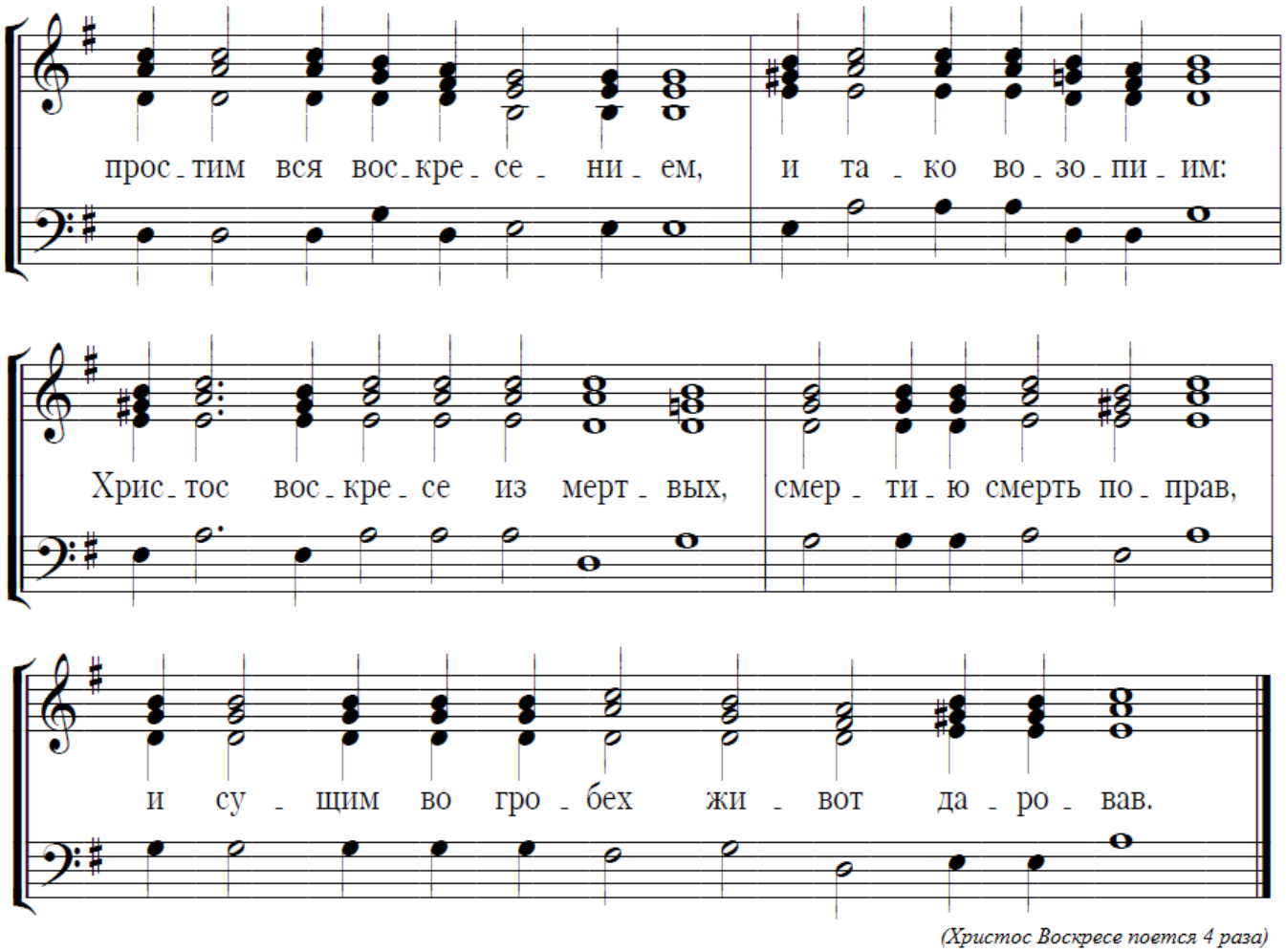

(Христос Воскресе поется 4 раза)

Во время пения стихир Пасхи священнослужители начинают христосоваться между собою в алтаре. Священнослужители, похристосовавшись между собой в алтаре, исходят на солею.

Предстоятель выходит с Крестом и трисвещником, произносит от себя краткое общее приветствие предстоящим и заканчивает его троекратным осенением Крестом и трисвещником на три стороны возглашая:

Иерей: Христос воскре́се!

Люди: Вои́стину воскре́се!

Хор: Христо́с воскре́се из ме́ртвых,/ сме́ртию смерть попра́в// и су́щим во гробе́х живо́т дарова́в. *(Трижды, неспешно)*

Тропарь Пасхи

Греко-латино-славянский

Муз. Астафьева

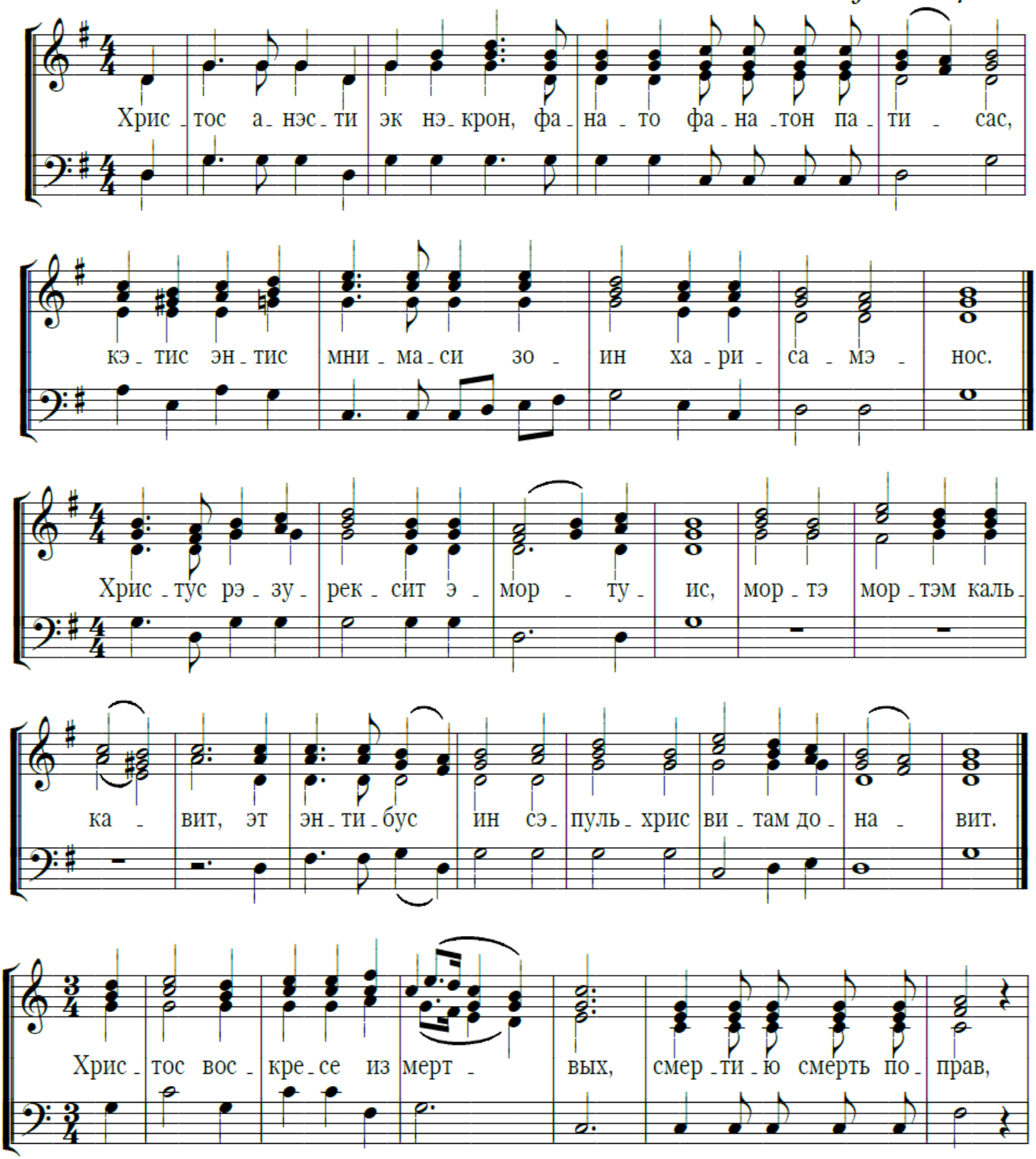

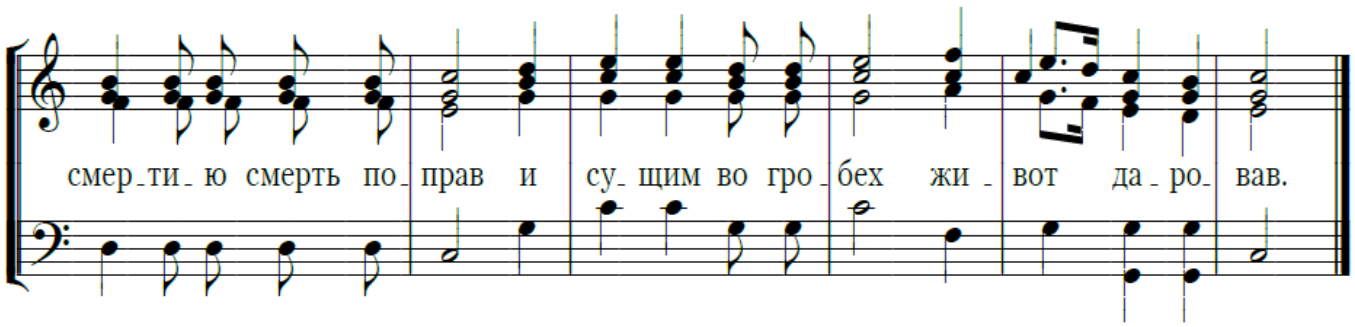

Предстоятель относит Крест с трисвечником в алтарь и выходит на амвон для чтения Огласительного слова свт. Иоанна Златоустого.

Сло́во огласи́тельное Иоа́нна Златоу́стого:

Иерей: Иже во святых отца нашего Иоанна, Архиепископа Константинопольскаго, Златоустаго, слово Огласительное во святый и светоносный день преславнаго и спасительнаго Христа́ Бога нашего Воскресе́ния.

А́ще кто благочести́в и боголюби́в, да наслади́тся сего́ до́браго и све́тлаго торжества́. А́ще кто раб благоразу́мный, да вни́дет ра́дуяся в ра́дость Го́спода своего́. А́ще кто потруди́ся постя́ся, да воспри́имет ны́не дина́рий. А́ще кто от пе́рваго часа́ де́лал есть, да прии́мет днесь пра́ведный долг. А́ще кто по тре́тием часе́ прии́де, благодаря́ да пра́зднует. А́ще кто по шесто́м часе́ дости́же, ничто́же да сумни́тся, и́бо ничи́мже отщетева́ется. А́ще кто лиши́ся и девя́таго часа́, да присту́пит, ничто́же сумня́ся, ничто́же боя́ся. А́ще кто то́чию дости́же, и во единонадеся́тый час, да не устраши́тся замедле́ния: любочести́в бо Сый Влады́ка, прие́млет после́дняго я́коже и пе́рваго: упокоева́ет в единонадеся́тый час прише́дшаго, я́коже де́лавшаго от пе́рваго часа́. И после́дняго ми́лует, и пе́рвому угожда́ет, и о́ному даёт, и сему́ да́рствует, и дела́ прие́млет, и наме́рение целу́ет, и дея́ние почита́ет, и предложе́ние хва́лит. Те́мже у́бо вни́дите вси в ра́дость Го́спода своего́: и пе́рвии и втори́и, мзду приими́те. Бога́тии и убо́зии, друг со дру́гом лику́йте. Воздержницы и лени́вии, день почти́те. Пости́вшиися и непости́вшиися, возвесели́теся днесь. Трапе́за испо́лнена, наслади́теся вси. Теле́ц упита́нный, никто́же да изы́дет а́лчай, вси наслади́теся пи́ра ве́ры: вси восприими́те бога́тство бла́гости. Никто́же да рыда́ет убо́жества, яви́ся бо о́бщее Ца́рство. Никто́же да пла́чет прегреше́ний, проще́ние бо от гро́ба возсия́. Никто́же да убои́тся сме́рти, свободи́ бо нас Спа́сова смерть. Угаси́ ю, И́же от нея́ держи́мый. Плени́ а́да, Сошедый во ад. Огорчи́ его́ вкуси́вша пло́ти Его́. И сие́ предприе́мый Иса́ия возопи́: ад, глаго́лет, огорчи́ся, срет Тя до́ле. Огорчи́ся, и́бо упразднися. Огорчи́ся, и́бо поруган бысть. Огорчи́ся, и́бо умертви́ся. Огорчи́ся, и́бо низложи́ся. Огорчи́ся, и́бо связа́ся. Прия́т те́ло, и Бо́гу приразися́. Прия́т зе́млю, и сре́те Не́бо. Прия́т е́же ви́дяше, и впаде́ во е́же не ви́дяше. Где твое́, сме́рте, жа́ло; где твоя́, а́де, побе́да? Воскре́се Христо́с, и ты низве́ргся еси́. Воскре́се Христо́с, и падо́ша де́мони. Воскре́се Христо́с, и ра́дуются А́нгели. Воскре́се Христо́с, и жизнь жи́тельствует. Воскре́се Христо́с, и ме́ртвый ни

еди́н во гро́бе. Христо́с бо воста́в от ме́ртвых, Нача́ток усо́пших бысть. Тому́ сла́ва и держа́ва, во ве́ки веко́в. Ами́нь.

Хор:

Тропа́рь Иоа́нна Златоу́стого, **глас 8**:

Уст твои́х, я́коже све́тлость огня́/ возсия́вши, благода́ть вселе́нную просвети́:/ не сребролю́бия ми́рови сокро́вища сниска́,/ высоту́ нам смиреному́дрия показа́,/ но твои́ми словесы́ наказу́я, о́тче Иоа́нне Златоу́сте,// моли́ Сло́ва, Христа́ Бо́га, спасти́ся душа́м на́шим.

СУГУБАЯ ЕКТЕНИЯ.

Диа́кон: Поми́луй нас, Бо́же, по вели́цей ми́лости Твое́й, мо́лим Ти ся, услы́ши и поми́луй.

Хор: Господи, помилуй. *(Трижды на каждое прошение)*

Еще́ мо́лимся о Вели́ком Господи́не и Отце́ на́шем Святе́йшем Патриа́рхе Кири́лле, *(и о Господи́не на́шем Высокопреосвяще́ннейшем митрополите (или: архиепи́скопе, или: преосвяще́ннейшем епи́скопе имярек)*, и всей во Христе́ бра́тии на́шей.

Еще́ мо́лимся о Богохрани́мей стране́ на́шей, власте́х и во́инстве ея́, да ти́хое и безмо́лвное житие́ поживе́м во вся́ком благоче́стии и чистоте́.

Еще́ мо́лимся о блаже́нных и приснопа́мятных созда́телех свята́го хра́ма сего́, и о всех прежде почи́вших отце́х и бра́тиях, зде лежа́щих и повсю́ду, правосла́вных.

Еще́ мо́лимся о ми́лости, жи́зни, мире, здра́вии, спасе́нии, посеще́нии, проще́нии и оставле́нии грехо́в рабо́в Бо́жиих настоя́теля, бра́тии и прихо́жан свята́го хра́ма сего́.

Еще́ мо́лимся о плодонося́щих и доброде́ющих во святе́м и всечестне́м хра́ме сем, тружда́ющихся, пою́щих и предстоя́щих лю́дех, ожида́ющих от Тебе́ вели́кия и бога́тыя ми́лости.

Иере́й: Яко Ми́лостив и Человеколю́бец Бог еси́, и Тебе́ сла́ву возсыла́ем, Отцу́ и Сы́ну и Свято́му Ду́ху, ны́не и при́сно и во ве́ки веко́в.

Хор: Аминь.

ПРОСИТЕЛЬНАЯ ЕКТЕНИЯ.

Диа́кон: Испо́лним у́тренюю моли́тву на́шу Го́сподеви.

Хор: Господи, помилуй.

Диа́кон: Заступи́, спаси́, поми́луй и сохрани́ нас, Бо́же, Твое́ю благода́тию.

Хор: Господи, помилуй.

Диа́кон: Дне́ всего́ соверше́нна, свя́та, ми́рна и безгре́шна у Го́спода про́сим.

Хор: Подай, Господи. *(На каждое прошение)*

Диа́кон: Ангела ми́рна, ве́рна наста́вника, храни́теля душ и теле́с на́ших, у Го́спода про́сим.

Проще́ния и оставле́ния грехо́в и прегреше́ний на́ших у Го́спода про́сим.

До́брых и поле́зных душа́м на́шим и ми́ра ми́рови у Го́спода про́сим.

Про́чее вре́мя живота́на́шего в ми́ре и покая́нии сконча́ти у Го́спода про́сим.

Христиа́нския кончи́ны живота́ на́шего, безболе́знены, непосты́дны, ми́рны и до́браго отве́та на Стра́шнем Суди́щи Христо́ве про́сим.

Пресвяту́ю, Пречи́стую, Преблагослове́нную, Сла́вную Влады́чицу на́шу Богоро́дицу и Присноде́ву Мари́ю, со все́ми святы́ми помяну́вше, са́ми себе́, и друг дру́га, и весь живо́т наш Христу́Бо́гу предади́м.

Хор: Тебе, Господи.

Иере́й: Яко Благ и Человеколю́бец Бог еси́, и Тебе́ сла́ву возсыла́ем, Отцу́ и Сы́ну и Свято́му Ду́ху, ны́не и при́сно и во ве́ки веко́в.

Хор: Аминь.

Иере́й: Мир всем.

Хор: И духови твоему.

Диа́кон: Главы́ на́ша Го́сподеви приклоним.

Хор: Тебе, Господи.

Иере́й: Твое́ бо е́сть, е́же ми́ловати и спаса́ти ны, Бо́же наш, и Тебе́ сла́ву возсыла́ем, Отцу́ и Сы́ну и Свято́му Ду́ху, ны́не и при́сно и во ве́ки веко́в.

Хор: Аминь.

Диа́кон: Прему́дрость.

Хор: Благослови.

Иере́й: Сый благослове́н Христо́с Бог наш, всегда́, ны́не и при́сно и во ве́ки веко́в.

Хор: Аминь. Утверди́, Бо́же, святу́ю правосла́вную ве́ру, правосла́вных христиа́н во век ве́ка.

Иерей: *(держа Крест с трисвечником поет в алтаре со всем духовенством)*

Христо́с воскре́се из ме́ртвых,/ сме́ртию смерть попра́в//

Хор:

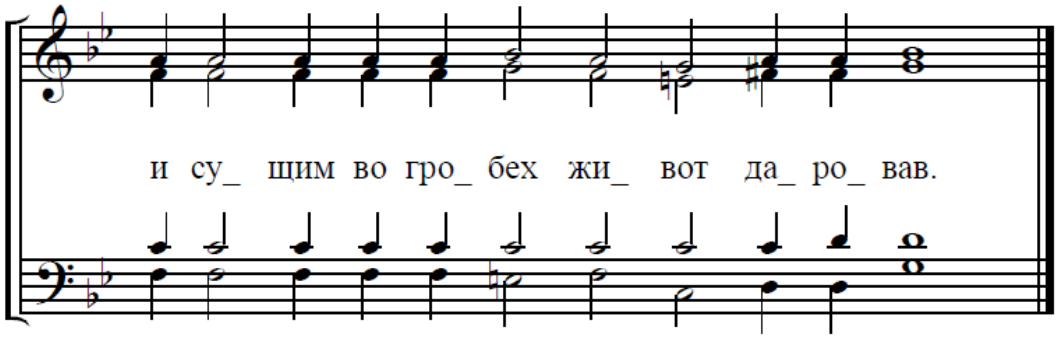

Иерей: *(выйдя на амвон с крестом и трисвечником)*

Христо́с воскресы́й из ме́ртвых, сме́ртию смерть попра́вый и су́щим во гробе́х живо́т дарова́вый: и́стинный Бог наш, моли́твами Пречи́стыя Своея́ Ма́тере и всех святы́х, поми́лует и спасе́т нас, я́ко Благ и Человеколю́бец.

И осеняет предстоящих Крестом и трисвещником на три стороны, громко произнося при каждом осенении:

Иерей: Христо́с воскре́се!

Люди: Воистину воскресе!

Хор:

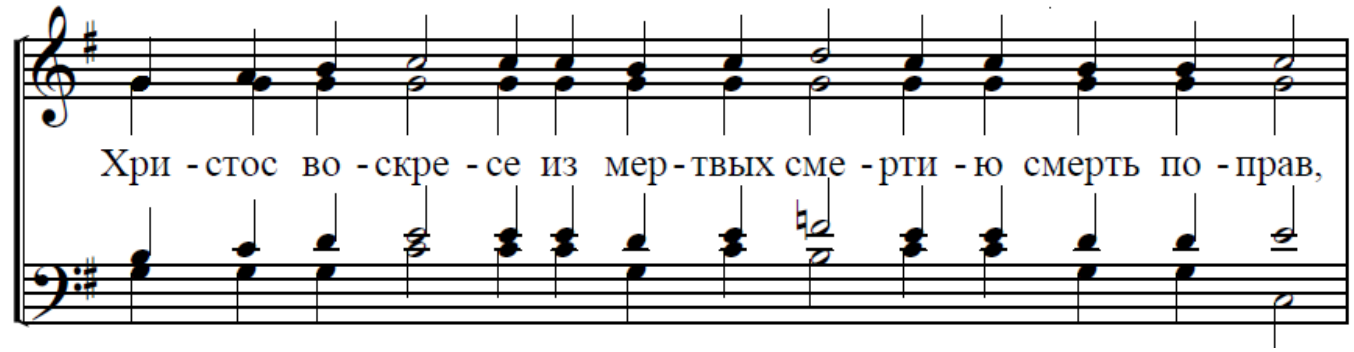

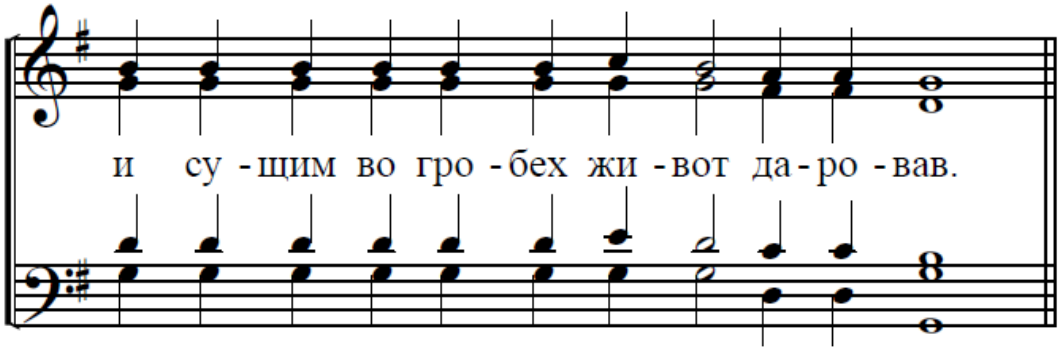

(Трижды)

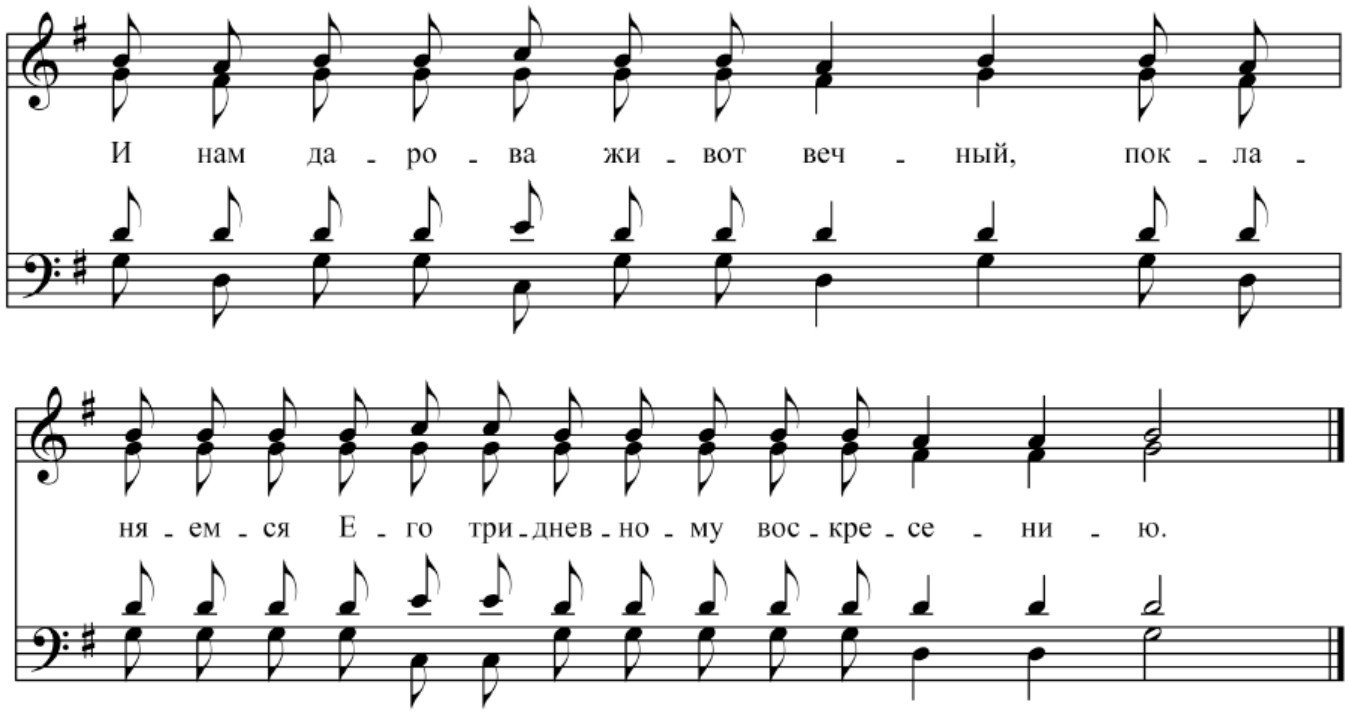

Хор:

Вели́каго Господи́на и Отца́ на́шего Кири́лла,/ Свяще́йшаго Патриа́рха Моско́вского и всея́ Руси́,/ и Господи́на на́шего *(Высоко-)* преосвяще́ннейшаго *(имярек),/ (архи-)*епи́скопа *(митрополита (титул))*,/ **богохрани́мую страну́ на́шу Росси́йскую,/ настоя́теля, бра́тию и прихо́жан свята́го хра́ма сего́ и вся правосла́вныя христи́аны,// Го́споди, сохрани́ их на мно́гая ле́та.**

И сра́зу пою́тся часы́ Пасха́льные:

ПАСХАЛЬНЫЕ ЧАСЫ

Иерей: Благослове́н Бог наш всегда́, ны́не и при́сно, и во ве́ки веко́в.

Хор: **Ами́нь.**

Христо́с воскре́се из ме́ртвых, / сме́ртию смерть попра́в // и су́щим во гробе́х живо́т дарова́в. *(Трижды)*

Глас 6

Воскресе́ние Христо́во ви́девше, поклони́мся Свято́му Го́споду Иису́су, еди́ному безгре́шному, Кресту́ Твоему́ покланя́емся, Христе́, и свято́е Воскресе́ние Твое́ пое́м и сла́вим: Ты бо еси́ Бог наш, ра́зве Тебе́ ино́го не зна́ем, и́мя Твое́ имену́ем. Прииди́те вси ве́рнии, поклони́мся Свято́му Христо́ву Воскресе́нию: се бо прии́де Крестом ра́дость всему́ ми́ру. Всегда́ благословя́ще Го́спода, пое́м Воскресе́ние Его́: распя́тие бо претерпе́в, сме́ртию смерть разруши́.

(Трижды)

Ипакои, **глас 8**

Предвари́вшия у́тро я́же о Мари́и, и обре́тшия ка́мень отвале́н от гро́ба, слы́шаху от А́нгела: во све́те присносу́щнем Су́щаго, с ме́ртвыми что и́щете, я́ко челове́ка? Ви́дите гро́бныя пелены́, тецы́те и ми́ру пропове́дите, я́ко вста́ Госпо́дь, умертви́вый смерть, я́ко есть Сын Бо́га, спаса́ющаго род челове́ческий.

Кондак, **глас 8**

А́ще и во гроб снизше́л еси́, Безсме́ртне, но а́дову разруши́л еси́ си́лу, и воскре́сл еси́, я́ко победитель, Христе́ Бо́же, жена́м мироно́сицам веща́вый: ра́дуйтеся, и Твои́м апо́столом мир да́руяй, па́дшим подая́й воскресе́ние.

Тропарь, **глас 8**

Во гробе пло́тски, во аде же с душе́ю яко Бог, в рае́ же с разбойником, и на Престоле был еси, Христе, со Отцем и Духом, вся исполня́яй, неопи́санный.

Слава Отцу и Сыну и Святому Духу:

Яко Живоносец, яко рая́ красне́йший, воистинну и черто́га всякаго ца́рскаго показа́ся светлейший, Христе, гроб Твой, источник нашего Воскресения.

И ныне и присно и во веки веков. Аминь:

Вы́шняго освяще́нное Божественное селение, радуйся: Тобою бо даде́ся радость, Богородице, зовущим: благословенна Ты в жена́х еси, Всенепоро́чная Владычице.

Господи, помилуй *(40 раз).*

Слава Отцу и Сыну и Святому Духу, и ныне и присно, и во веки веков. Аминь:

Честнейшую Херувим и сла́внейшую без сравнения Серафим, без истления Бога Слова ро́ждшую, су́щую Богородицу, Тя величаем.

Христос воскре́се из мертвых, смертию смерть поправ и су́щим во гробе́х живо́т дарова́в *(Трижды).*

Иерей: Моли́твами святы́х оте́ц на́ших, Го́споди Иису́се Христе́, Бо́же наш, поми́луй нас.

Хор: Аминь. Христос воскре́се из мертвых, смертию смерть поправ и су́щим во гробе́х живо́т дарова́в *(Трижды).*

Только на 1 часе, на 3, 6, 9 – не поется

Хор: Слава Отцу и Сыну и Святому Духу, и ныне и присно и во веки веков. Аминь. Господи, помилуй. *(Трижды)* **Благослови.**

Иере́й произносит обычный малый воскресный отпуст без Креста:

Воскресый из мертвых Христо́с И́стинный Бог наш, моли́твами Пречи́стыя Своея́ Ма́тере, и всех святы́х, поми́лует и спасе́т нас, я́ко Благ и Человеколю́бец.

Хор: Аминь.

БОЖЕ́СТВЕННАЯ ЛИТУРГИ́Я

Диакон: Благослови́ влады́ко.

Иерей: Благослове́но Ца́рство Отца́, и Сы́на, и Свята́го Ду́ха, ны́не и при́сно, и во ве́ки веко́в.

Хор: Аминь.

Духовенство:

Христо́с воскре́се из ме́ртвых,/ сме́ртию смерть попра́в// и су́щим во гробе́х живо́т дарова́в. *(Трижды)*

Хор (трижды):

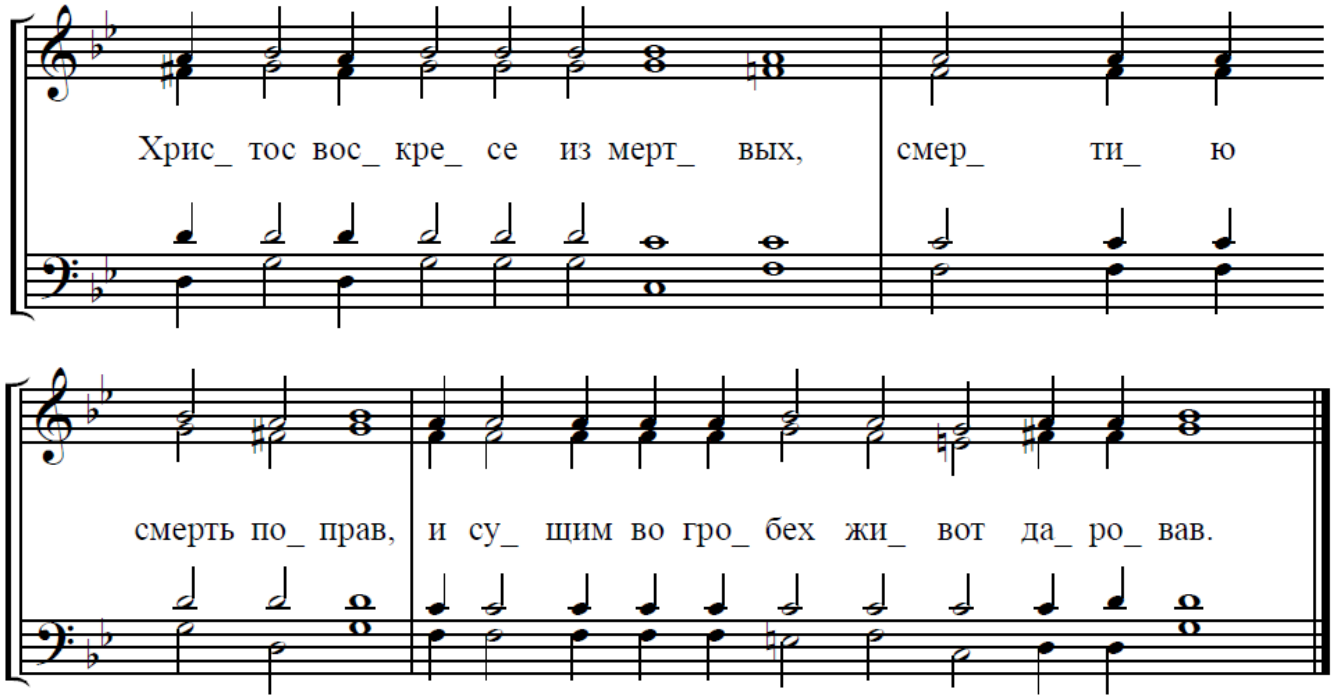

Духовенство: Да воскре́снет Бог, и расточа́тся врази́ Его́,/ и да бежа́т от Лица́ Его́ ненави́дящии Его́.

Хор: Христо́с воскре́се из ме́ртвых,/ сме́ртию смерть попра́в// и су́щим во гробе́х живо́т дарова́в.

Духовенство: Я́ко исчеза́ет дым, да исче́знут,/ я́ко та́ет воск от лица́ огня́.

Хор: Христо́с воскре́се из ме́ртвых,/ сме́ртию смерть попра́в// и су́щим во гробе́х живо́т дарова́в.

Духовенство: Та́ко да поги́бнут гре́шницы от Лица́ Бо́жия,/ а пра́ведницы да возвеселя́тся.

Хор: Христо́с воскре́се из ме́ртвых,/ сме́ртию смерть попра́в// и су́щим во гробе́х живо́т дарова́в.

Духовенство: Сей день, его́же сотвори́ Госпо́дь,/ возра́дуемся и возвели́мся вонь.

Хор: Христо́с воскре́се из ме́ртвых,/ сме́ртию смерть попра́в// и су́щим во гробе́х живо́т дарова́в.

Духовенство: Сла́ва Отцу́ и Сы́ну и Свято́му Ду́ху.

Хор: Христо́с воскре́се из ме́ртвых,/ сме́ртию смерть попра́в// и су́щим во гробе́х живо́т дарова́в.

Духовенство: И ны́не и при́сно и во ве́ки веко́в. Ами́нь.

Хор: Христо́с воскре́се из ме́ртвых,/ сме́ртию смерть попра́в// и су́щим во гробе́х живо́т дарова́в.

Духовенство: Христо́с воскре́се из ме́ртвых,/ сме́ртию смерть попра́в

Хор:

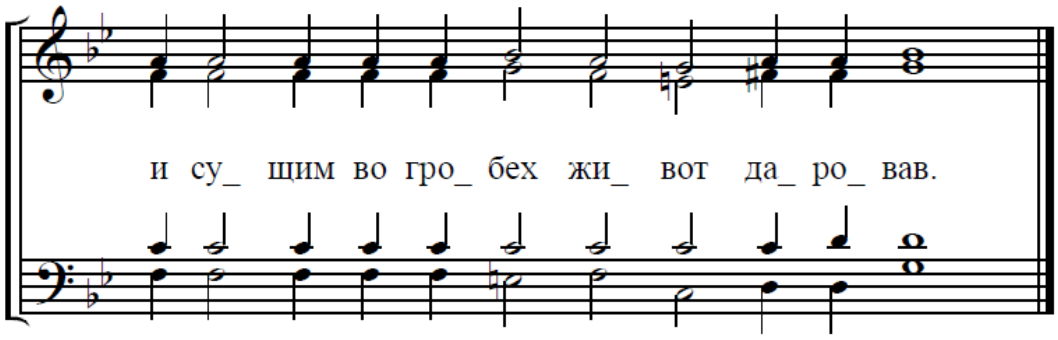

ВЕЛИКАЯ ЕКТЕНИЯ.

Диакон: Миром Господу помолимся.

Хор: Господи, помилуй. *(На каждое прошение)*

Диакон: О Свышнем мире и спасении душ наших Господу помолимся.

О мире всего мира, благостоянии Святых Божиих Церквей и соединении всех Господу помолимся.

О святем храме сем и с верою, благоговением и страхом Божиим входящих в онь Господу помолимся.

О Великом Господине и Отце нашем Святейшем Патриарсе Кирилле, *(и о Господине нашем Преосвященнейшем (имя епархиального архиерея),* честнем пресвитерстве, во Христе диаконстве, о всем причте и людех Господу помолимся.

О Богохранимей стране нашей, властех и воинстве ея Господу помолимся.

О граде сем *(или: о веси сей; если в монастыре, то: о святой обители сей)*, всяком граде, стране и верою живущих в них Господу помолимся.

О благорастворении воздухов, о изобилии плодов земных и временех мирных Господу помолимся.

О плавающих, путешествующих, недугующих, страждущих, плененных и о спасении их Господу помолимся.

О избавитися нам от всякия скорби, гнева и нужды Господу помолимся.

Заступи, спаси, помилуй и сохрани нас, Боже, Твоею благодатию.

Пресвятую, Пречистую, Преблагословенную, Славную Владычицу нашу Богородицу и Приснодеву Марию, со всеми святыми помянувше, сами себе и друг друга, и весь живот наш Христу Богу предадим.

Хор: Тебе, Господи.

Иерей: Яко подобает Тебе всякая слава, честь и поклонение, Отцу и Сыну и Святому Духу, ныне и присно и во веки веков.

Хор: Аминь.

Антифон 1

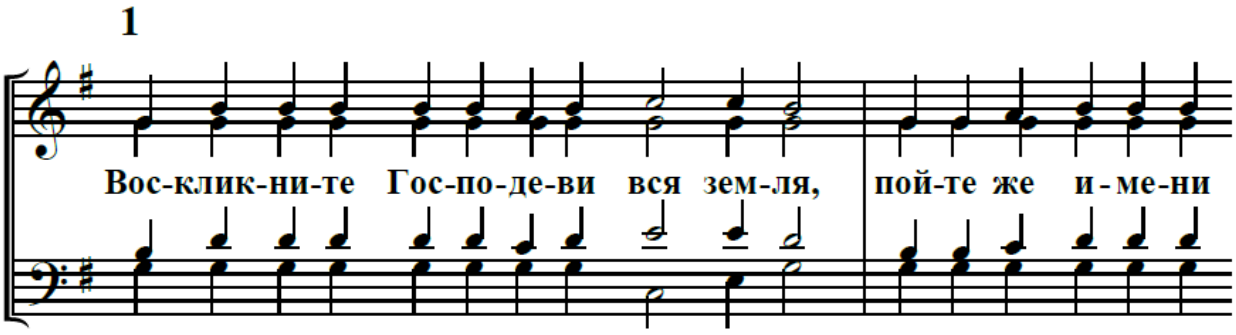

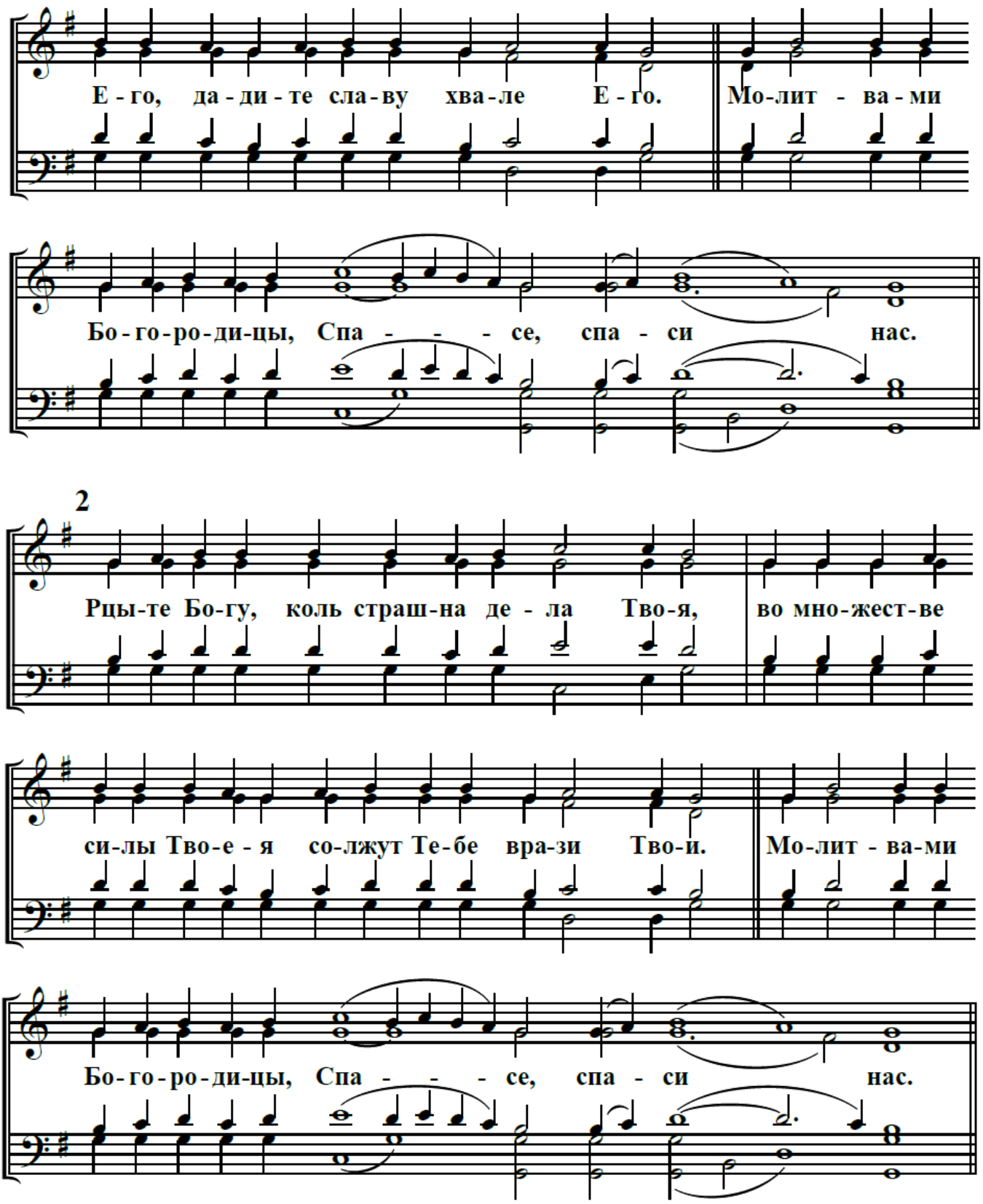
Е - го, да - ди - те сла - ву хва - ле Е - го. Мо - лит - ва - ми
Бо - го - ро - ди - цы, Спа - - - се, спа - си нас.
2
Рцы - те Бо - гу, коль страш - на де - ла Тво - я, во мно - жест - ве
си - лы Тво - е - я со - лжут Те - бе вра - зи Тво - и. Мо - лит - ва - ми
Бо - го - ро - ди - цы, Спа - - - се, спа - си нас.

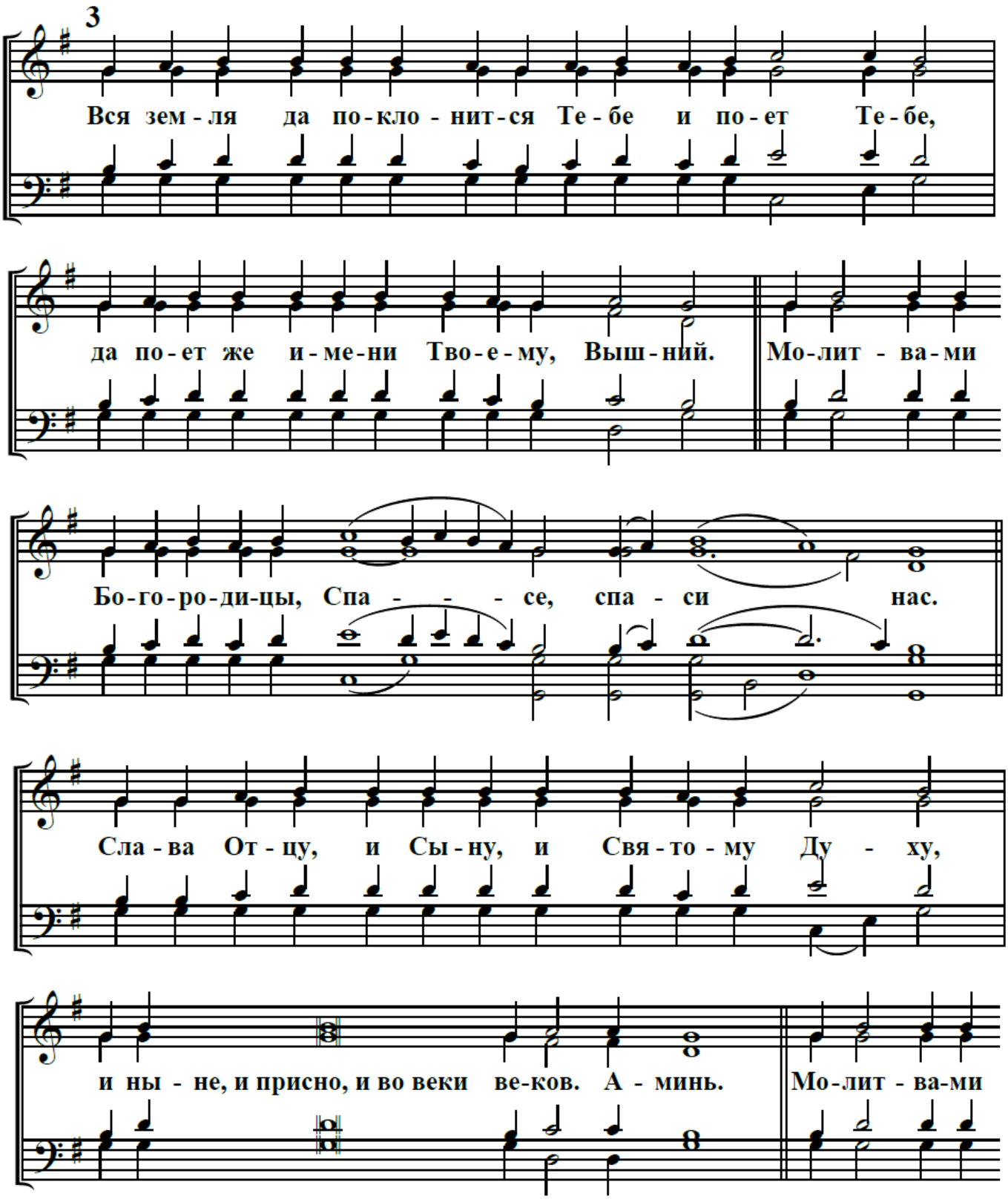
3
Вся зем - ля да по - кло - нит - ся Те - бе и по - ет Те - бе,
да по - ет же и - ме - ни Тво - е - му, Выш - ний. Мо - лит - ва - ми
Бо - го - ро - ди - цы, Спа - - - се, спа - си нас.
Сла - ва От - цу, и Сы - ну, и Свя - то - му Ду - ху,
и ны - не, и присно, и во веки ве - ков. А - минь. Мо - лит - ва - ми

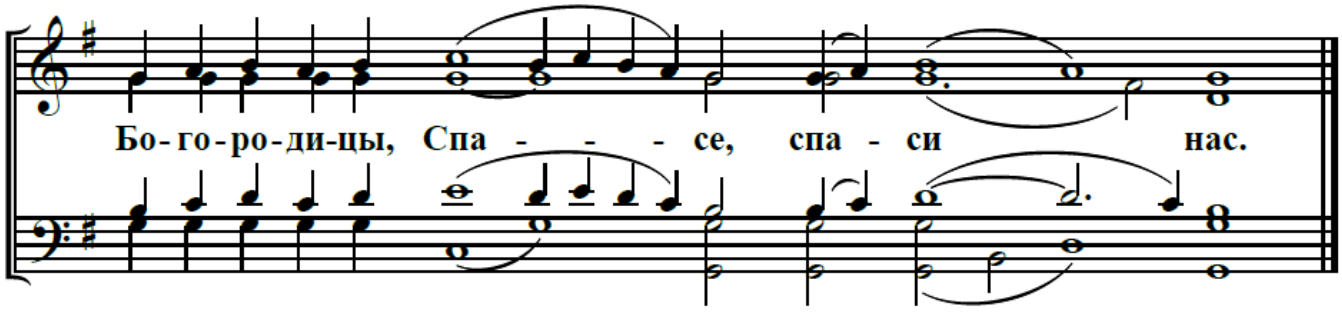

МАЛАЯ ЕКТЕНИЯ

Диакон: Па́ки и па́ки ми́ром Го́споду помо́лимся.

Хор: Го́споди, поми́луй.

Диакон: Заступи́, спаси́, поми́луй и сохрани́ нас, Бо́же, Твое́ю благода́тию.

Хор: Го́споди, поми́луй.

Диакон: Пресвяту́ю, Пречи́стую, Преблагослове́нную, Сла́вную Влады́чицу на́шу Богоро́дицу и Присноде́ву Мари́ю, со все́ми святы́ми помяну́вше, са́ми себе́ и друг дру́га, и весь живо́т наш Христу́ Бо́гу предади́м.

Хор: Тебе́, Го́споди.

Иерей: Я́ко Твоя́ держа́ва и Твое́ есть ца́рство и си́ла и сла́ва, Отца́ и Сы́на, и Свята́го Ду́ха, ны́не и при́сно, и во ве́ки веко́в.

Хор: Ами́нь.

Антифон 2

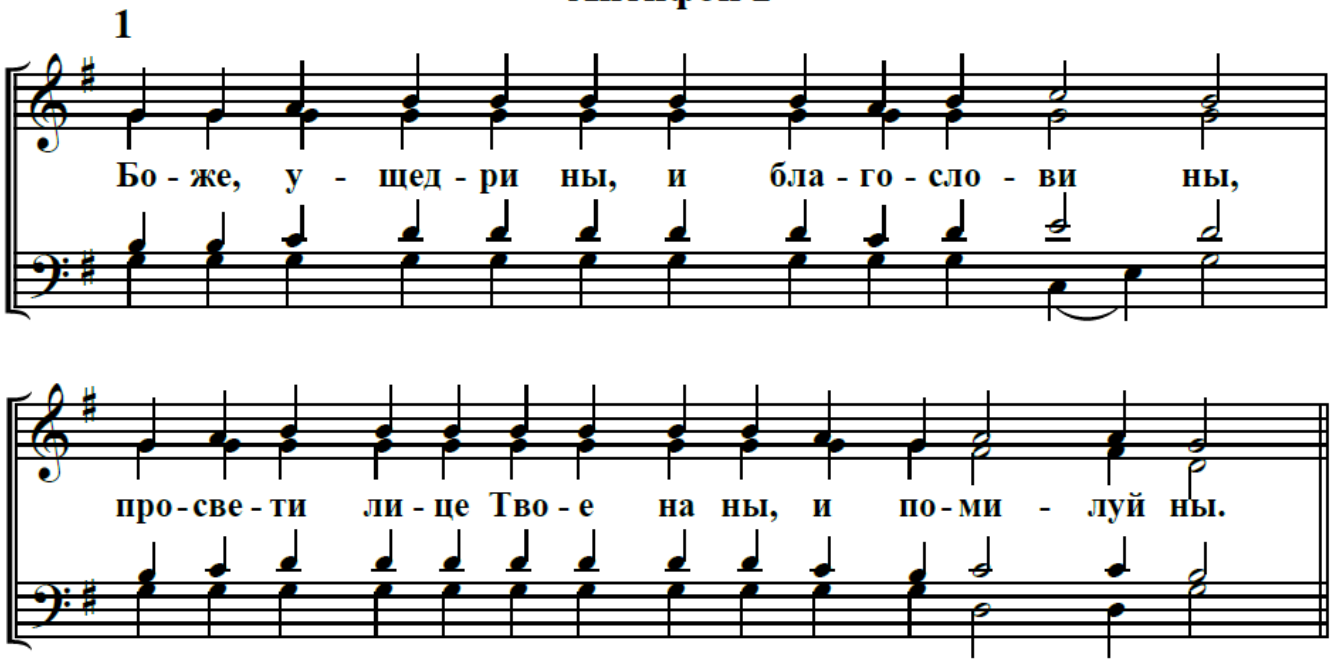

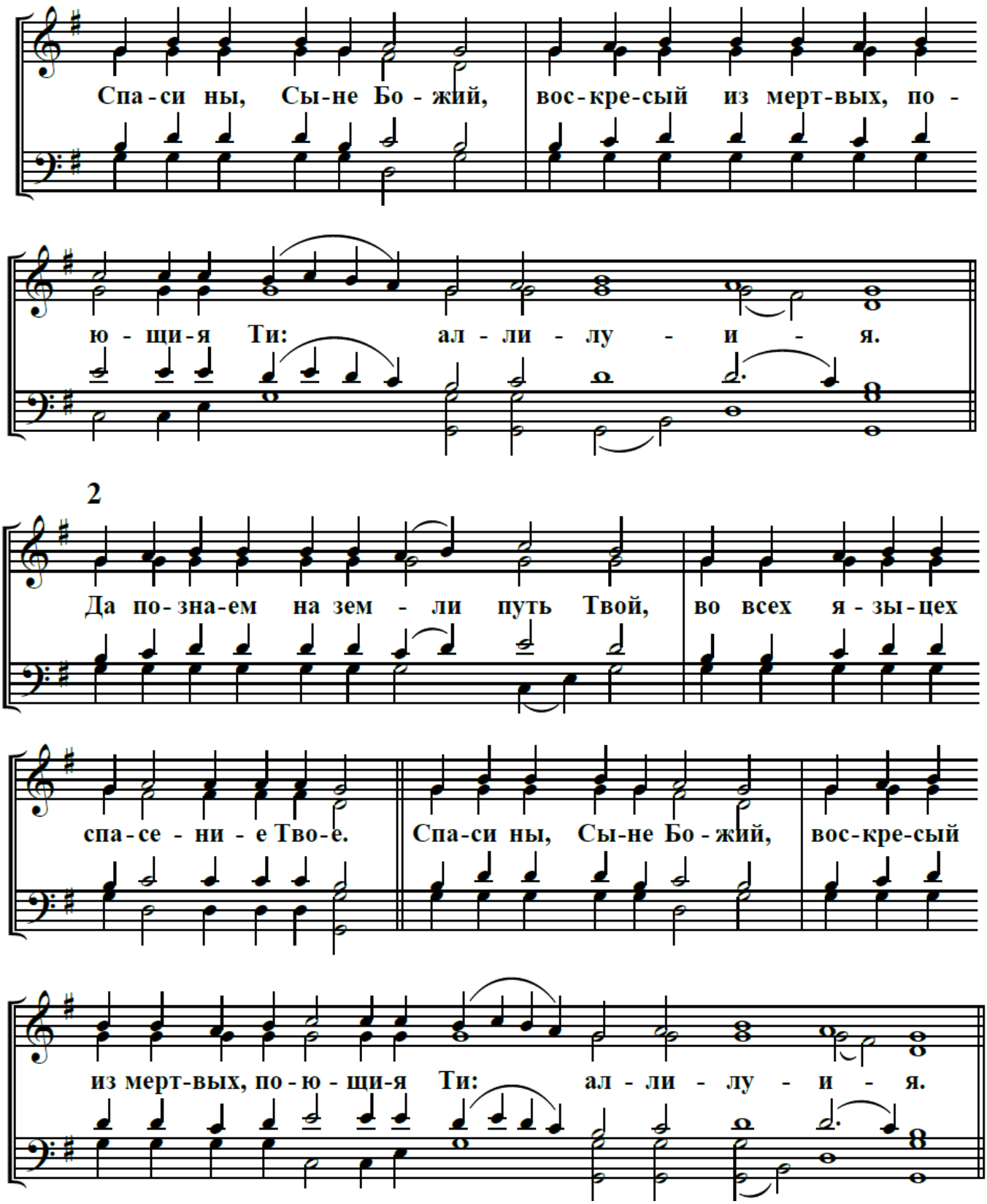
Спа-си ны, Сы-не Бо - жий, вос-кре-сый из мерт-вых, по -
ю - щи-я Ти: ал - ли - лу - и - я.
2
Да по-зна-ем на зем - ли путь Твой, во всех я - зы-цех
спа-се - ни - е Тво-е. Спа-си ны, Сы-не Бо - жий, вос-кре-сый
из мерт-вых, по-ю - щи-я Ти: ал - ли - лу - и - я.

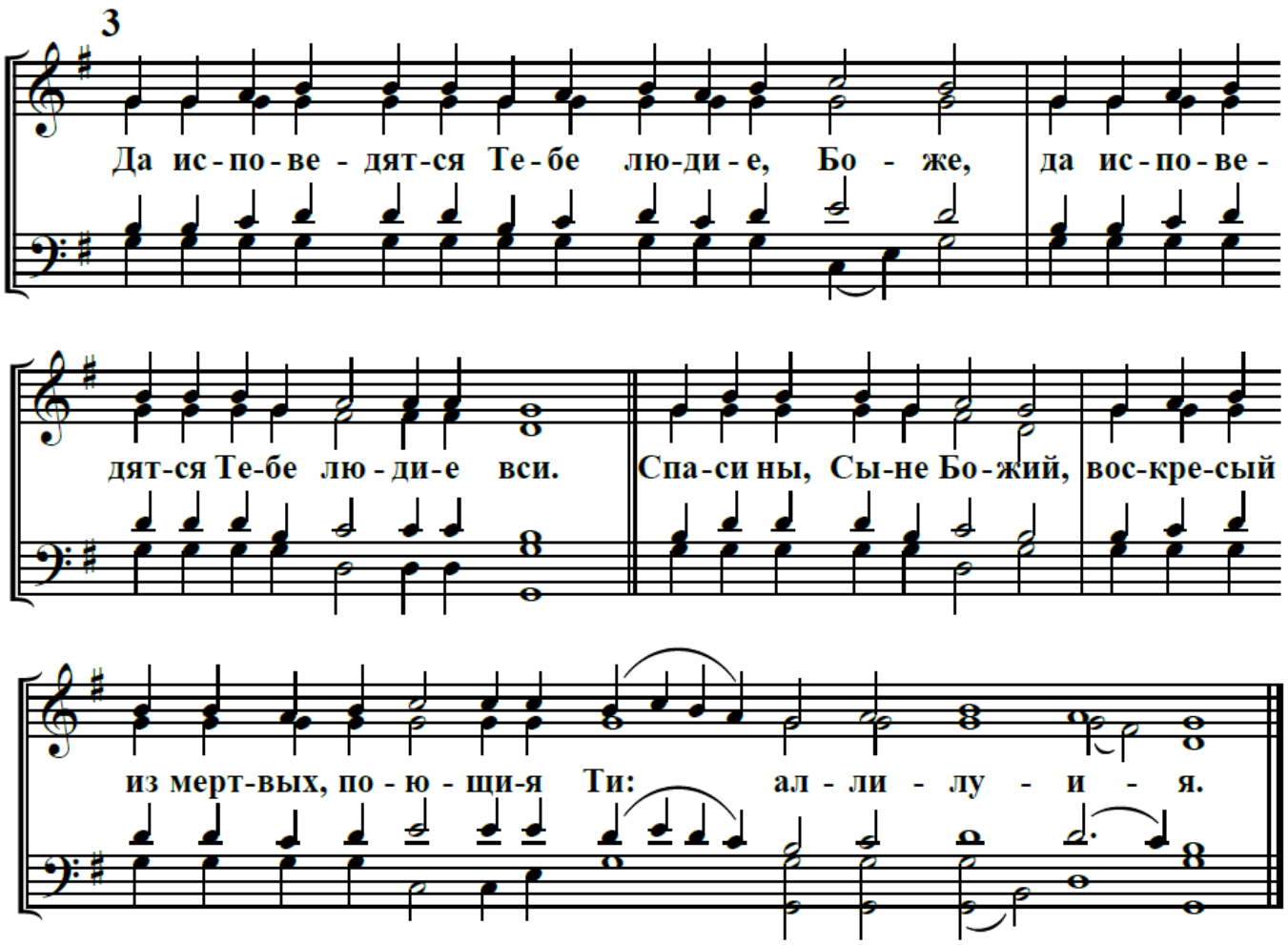

Єдинородный Сынє

Малого знам. распева, гл. 6
обр. Д. Соловьёва

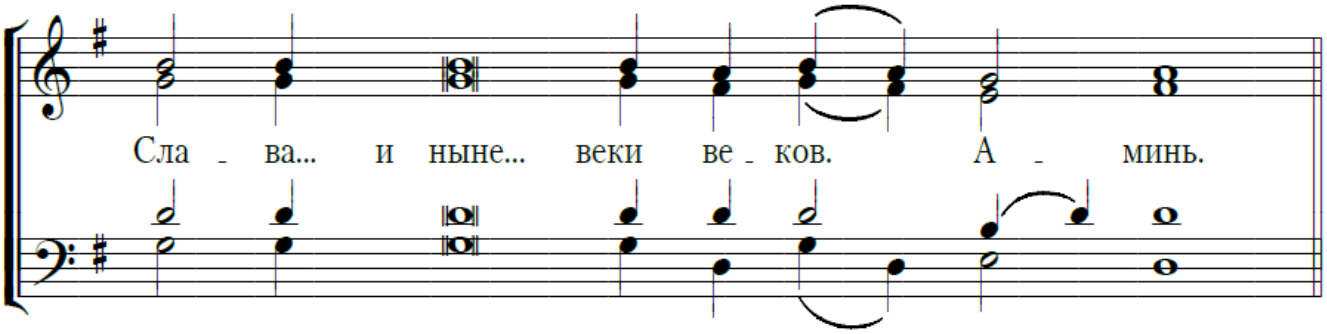

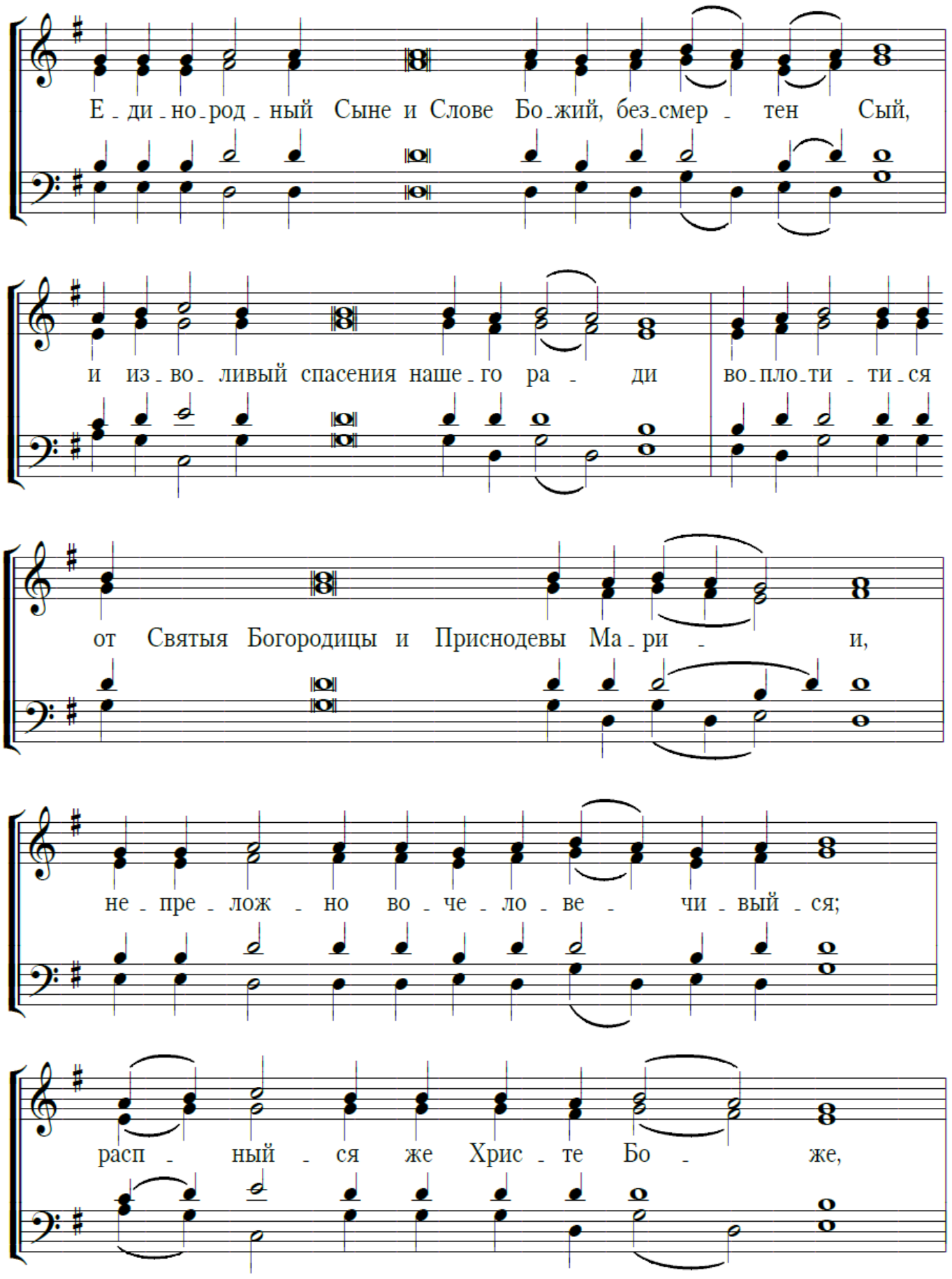
Е ди но род ный Сыне и Слове Бо жий, без смер тен Сый,
и из во ливый спасения наше го ра ди во пло ти ти ся
от Святыя Богородицы и Приснодевы Ма ри и,
не пре лож но во че ло ве чи вый ся;
расп ный ся же Хрис те Бо же,

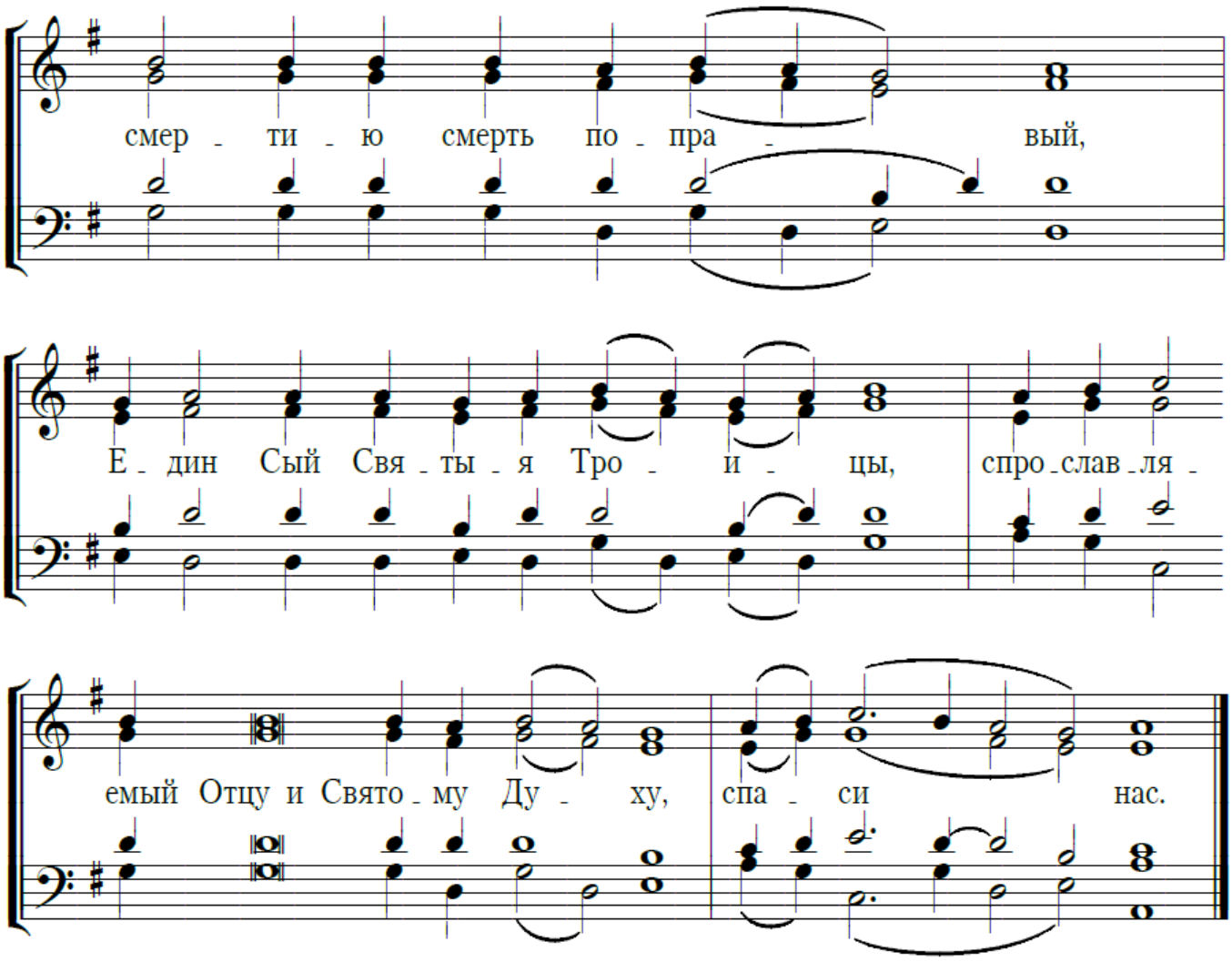

МАЛАЯ ЕКТЕНИЯ

Диакон: Па́ки и па́ки ми́ром Го́споду помо́лимся.

Хор:

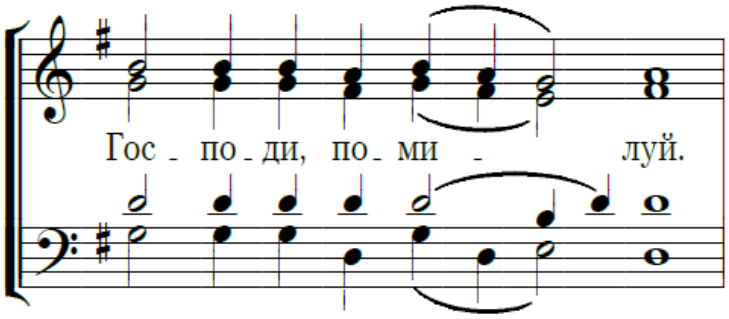

Диакон: Заступи́, спаси́, поми́луй и сохрани́ нас, Бо́же, Твое́ю благода́тию.

Хор:

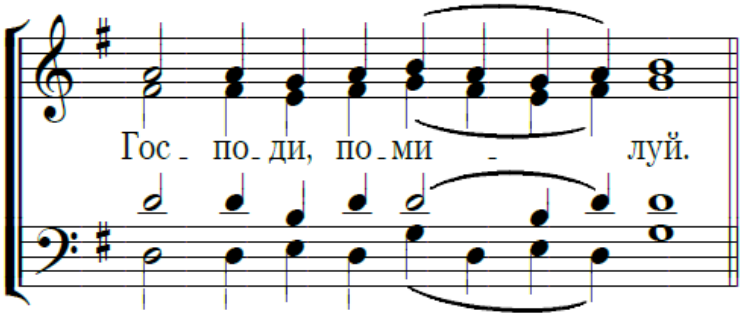

Диакон: Пресвяту́ю, Пречи́стую, Преблагослове́нную, Сла́вную Влады́чицу на́шу Богоро́дицу и Присноде́ву Мари́ю, со все́ми святы́ми помяну́вше, са́ми себе́ и друг дру́га, и весь живо́т наш Христу́ Бо́гу предади́м.

Хор:

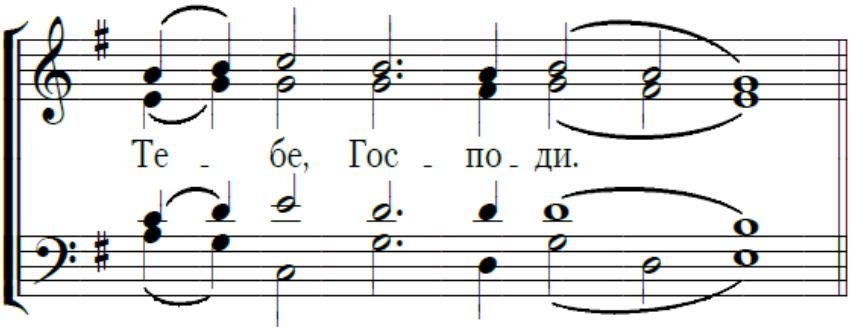

Иерей: Я́ко Бла́г и Человеколю́бец Бог еси́, и Тебе́ сла́ву воссыла́ем, Отцу́ и Сы́ну, и Свято́му Ду́ху, ны́не и при́сно, и во ве́ки веко́в.

Хор:

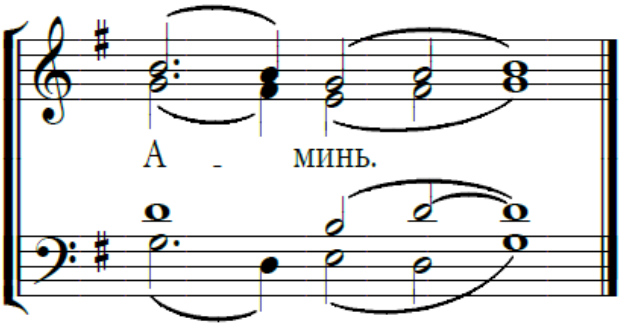

АНТИФОН 3-й:

Стих 1: Да воскре́снет Бог,/ и расточа́тся вразѝ Его́.

Хор:

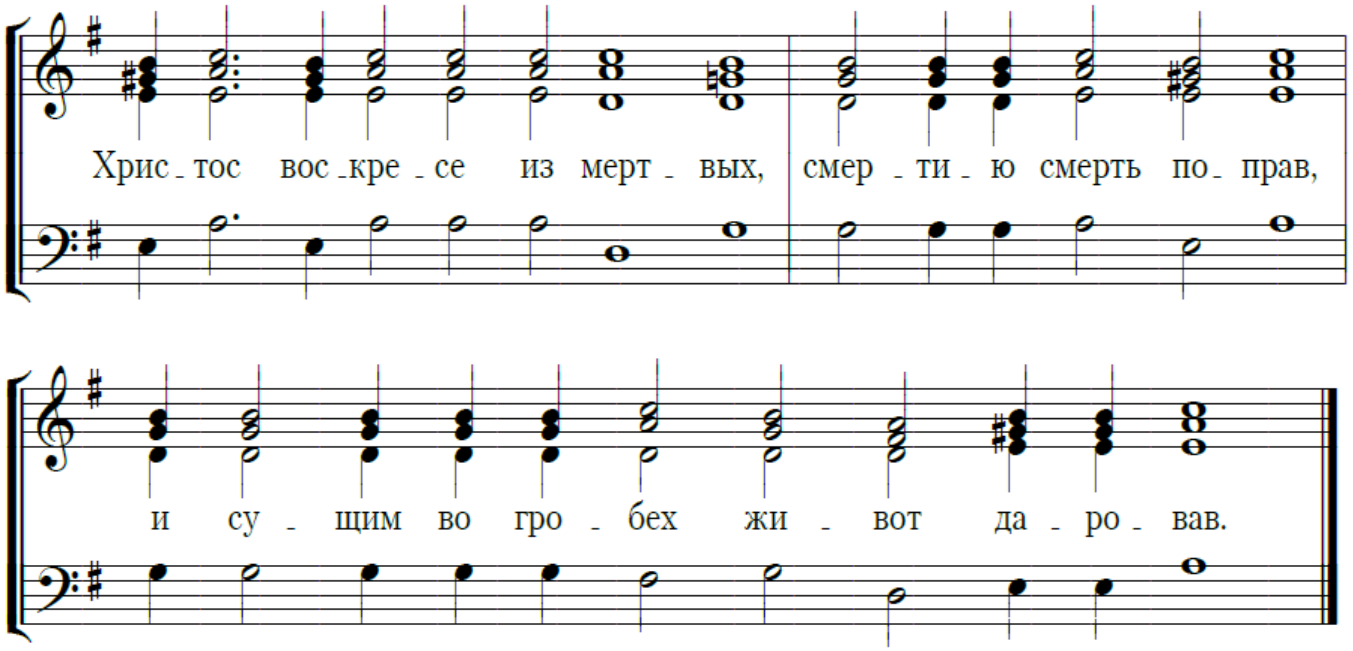

Стих: Да воскре́снет Бог, и расточа́тся вразѝ Его́,/ и да бежа́т от лица́ Его́ ненавѝдящии Его́.

Хор: Христо́с воскре́се из ме́ртвых,/ сме́ртию смерть попра́в// и су́щим во гробе́х живо́т дарова́в.

Стих 2: Я́ко исчеза́ет дым, да исче́знут,/ я́ко та́ет воск от лица́ огня́.

Хор: Христо́с воскре́се из ме́ртвых,/ сме́ртию смерть попра́в// и су́щим во гробе́х живо́т дарова́в.

Стих 3: Та́ко да поги́бнут гре́шницы от лица́ Бо́жия,/ а пра́ведницы да возвеселя́тся, да возра́дуются пред Бо́гом.

Хор: Христо́с воскре́се из ме́ртвых,/ сме́ртию смерть попра́в// и су́щим во гробе́х живо́т дарова́в.

Диакон: Премудрость, про́сти. В це́рквах благослови́те Бо́га, Го́спода от исто́чник Изра́илевых.

Хор:

Тропарь Пасхи

Монастырского напева (1)

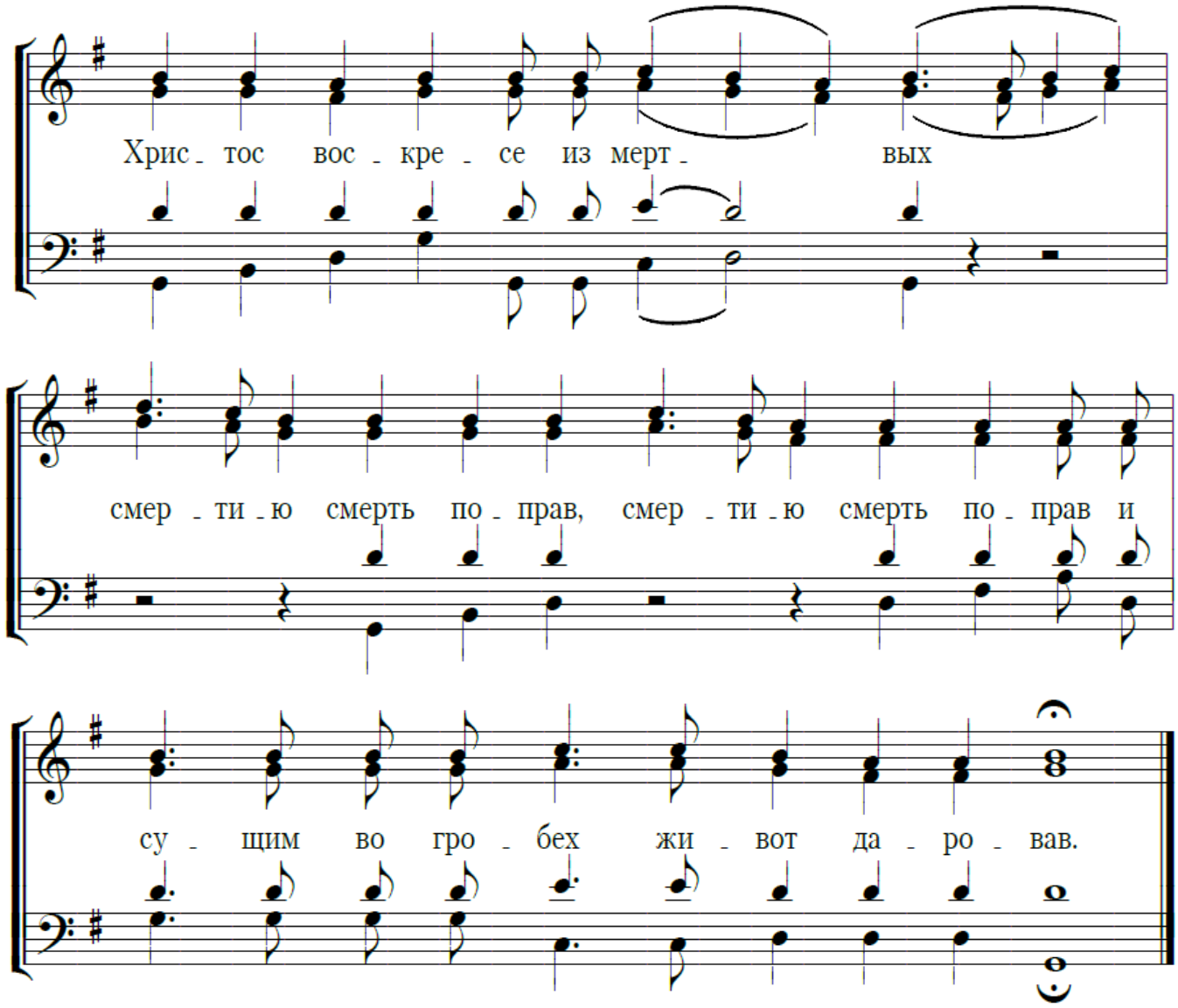

Ипако́й, **глас 8**:

Предвари́вшия у́тро, я́же о Мари́и,/ и обре́тшия ка́мень отвале́н от гро́ба,/ слы́шаху от А́нгела: во све́те присносу́щнем Су́щаго/ с ме́ртвыми что и́щете, я́ко челове́ка?/ Ви́дите гро́бныя пелены́, тецы́те и ми́ру пропове́дите,/ я́ко вста́ Госпо́дь, умертви́вый смерть,// я́ко есть Сын Бо́га, спаса́ющаго род челове́ческий.

Сла́ва Отцу́ и Сы́ну и Свято́му Ду́ху и ны́не и при́сно и во ве́ки веко́в. Ами́нь.

Кондак праздника, **глас 8**:

А́ще и во гроб снизше́л еси́, Безсме́ртне,/ но а́дову разруши́л еси́ си́лу/ и воскре́сл еси́, я́ко Победи́тель, Христе́ Бо́же,/ жена́м мироно́сицам веща́вый: ра́дуйтеся!/ И Твои́м апо́столом мир да́руяй,// па́дшим подая́й воскресе́ние.

Диакон: Го́споду помо́лимся.

Хор: Го́споди, поми́луй.

Иерей: Я́ко свят еси́, Бо́же наш, и Тебе́ сла́ву возсыла́ем, Отцу́, и Сы́ну, и Свято́му Ду́ху, ны́не и при́сно.

Диакон: Го́споди, спаси́ благочести́выя.

Хор: Го́споди, спаси́ благочести́выя

Диакон: И услы́ши ны.

Хор: И услы́ши ны.

Диакон: И во веки веков.

Хор: Ами́нь.

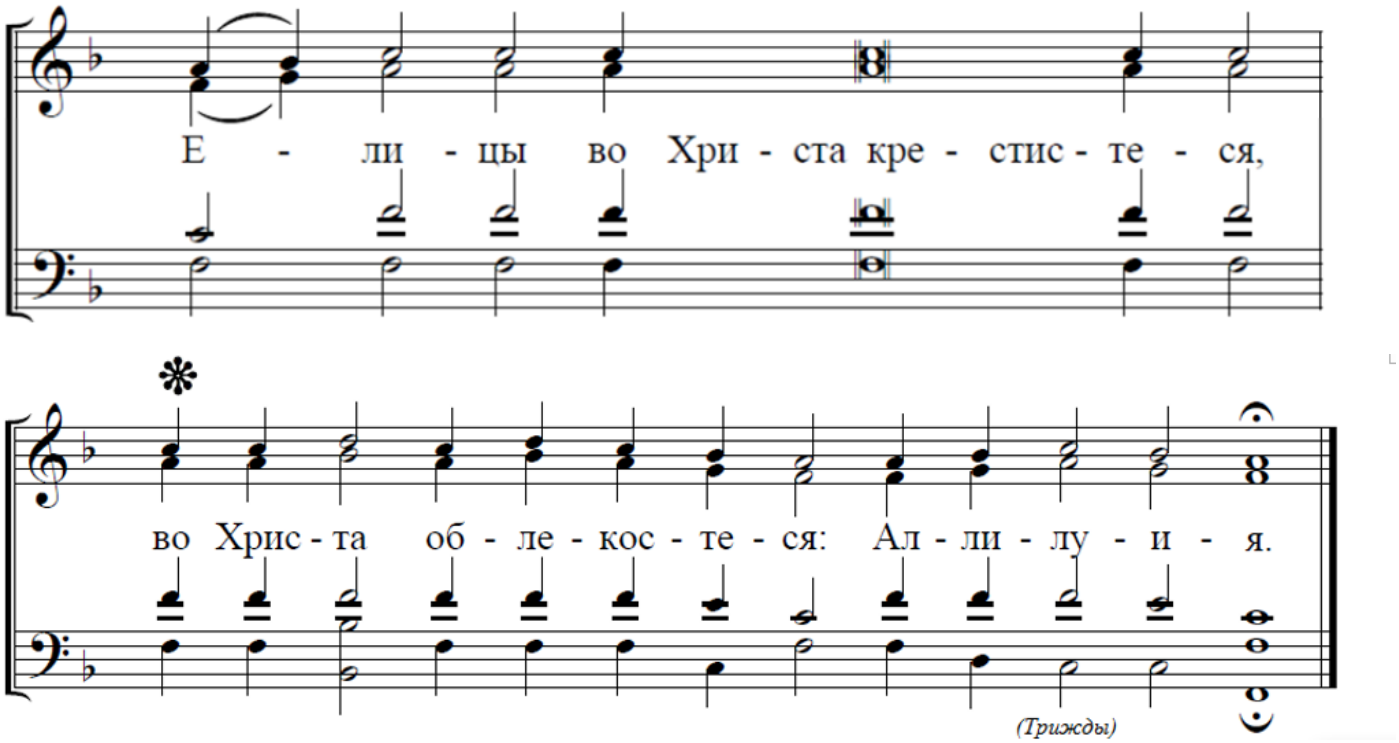

Слава Отцу и Сыну и Святому Духу и ныне и присно и во веки веков, аминь.

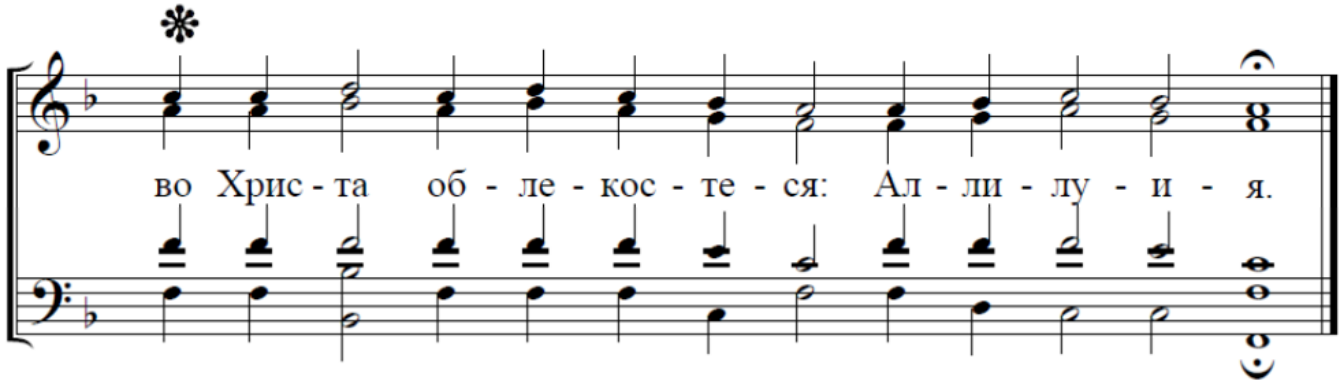

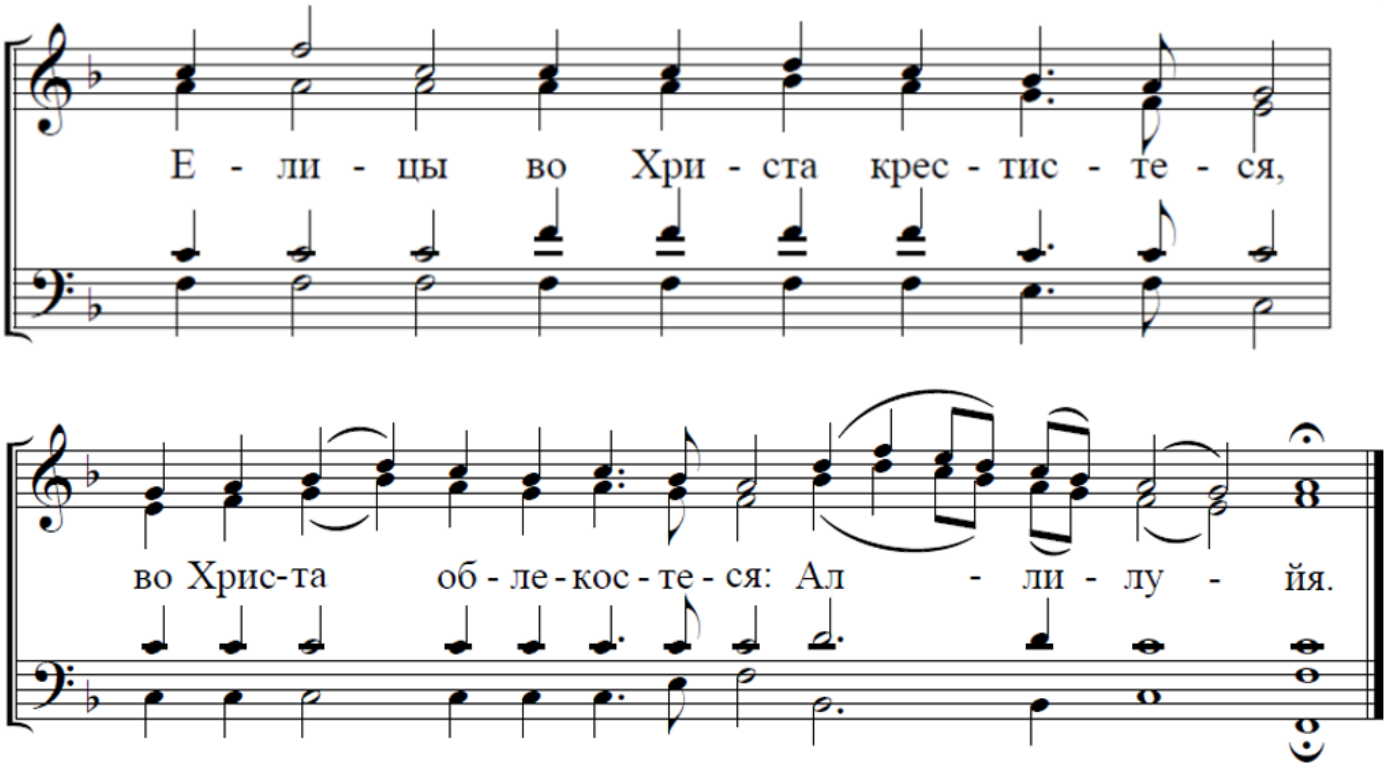

Диакон: Во́нмем.

Иерей: Мир всем.

Чтец: И ду́хови твоему́.

Диакон: Прему́дрость.

Чтец: Прокимен, **глас 8**:

Сей день его́же сотвори́ Госпо́дь,/ возра́дуемся и возвесели́мся в онь.

Хор:

Прокимен Святыя Пасхи

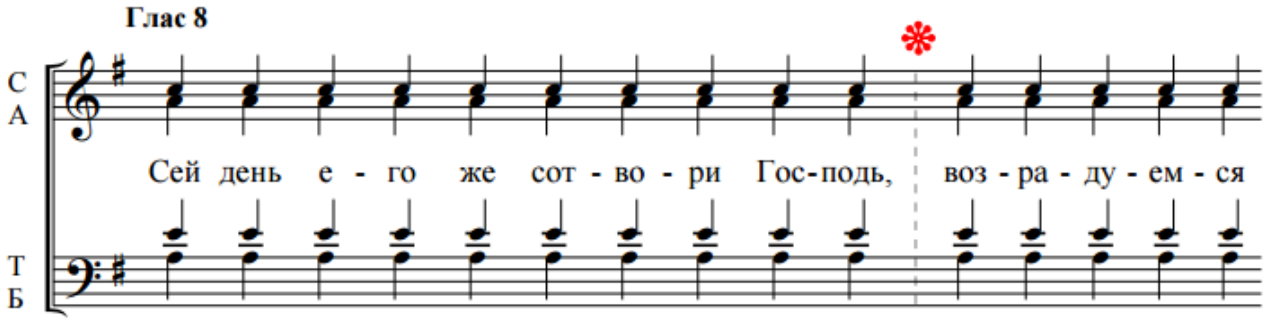

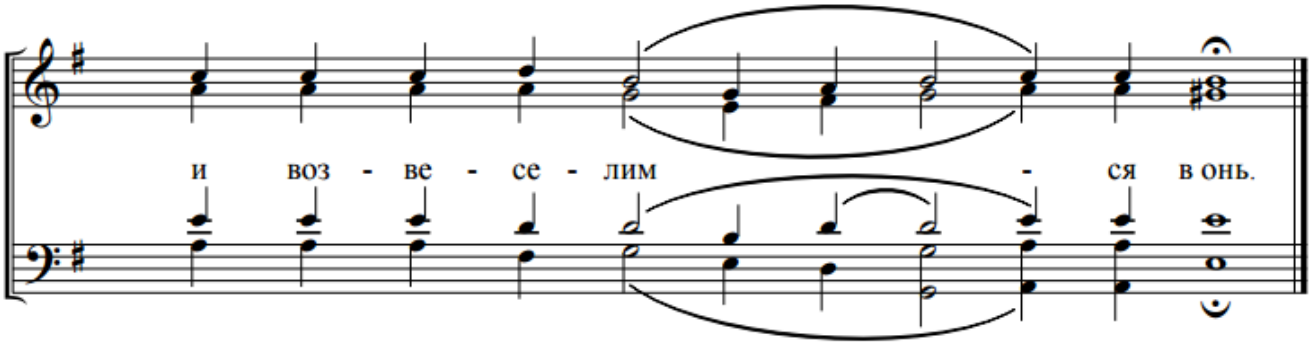

Чтец: Исповéдайтеся Гóсподеви, я́ко Благ, я́ко в век ми́лость Егó.
Хор: Сей день егóже сотвори́ Госпóдь, возрáдуемся и возвесели́мся в онь.
Чтец: Сей день егóже сотвори́ Госпóдь
Хор: Возрáдуемся и возвесели́мся в онь.

Диакон: Премýдрость.

Чтец: Дея́ний святы́х апóстол чтéние.

Диакон: Вóнмем.

Чтец:

Пéрвоеýбо слóво сотвори́х о всех, о Феóфиле, я́же начáт Иисýс твори́ти же и учи́ти. Дáже до дне, вóньже, заповéдав Апóстолом Дýхом Святы́м, и́хже избрá, вознесéся. Пред ни́миже и постáви Себé жи́ва по страда́нии Своéм, во мнóзех [и́стинных] зна́мениих, дéньми четы́редесятьми явля́яся им, и глаго́ля я́же о Цáрствии Бóжии: С ни́миже и яды́й, повелé им от Иерусали́ма не отлучáтися, но ждáти обетова́ния Óтча, éже слы́шасте от Менé: я́ко Иоаннýбо крести́л есть водóю, вы же и́мате крести́тися Дýхом Святы́м, не по мнóзех сих днех. Они́ жеýбо сошéдшеся, вопрошáху Егó, глаго́люще: Гóсподи, а́ще в лéто сие́ устроя́еши цáрствие Изра́илево? Речé же к ним: несть ва́ше разуме́ти времена́ и лéта, я́же Отéц положи́ во Своéй влáсти: Но прии́мете си́лу, нашéдшу Святóму Дýху на вы, и бýдете Ми свидéтели во Иерусали́ме же и во всей Иудéи и Самари́и, и дáже до послéдних земли́.

Иерей: Мир ти.

Чтец: И дýхови твоемý.

Диакон: Премýдрость.

Чтец: Аллилýия, аллилýия, аллилýия.

Хор:

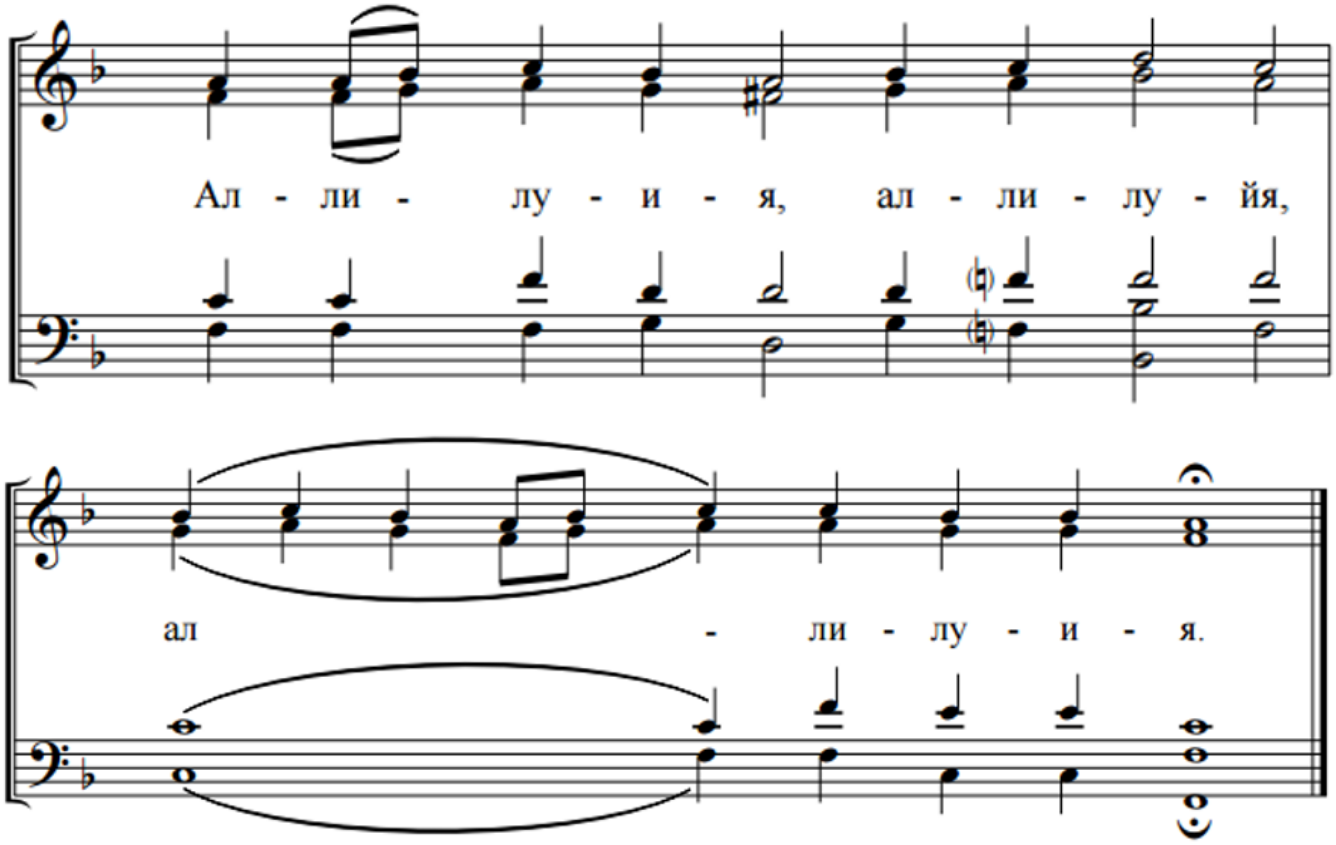

Чтец: Исповéдят небесá чудесá Твоя́, Гóсподи.
Хор: Аллилу́ия, аллилу́ия, аллилу́ия
Чтец: Бог прославля́ем в совéте святы́х.
Хор: Аллилу́ия, аллилу́ия, аллилу́ия.

Диакон: Благослови́, влады́ко, благовести́теля, свята́го сла́внаго и всехва́льнаго апóстола и евангели́ста ...

Иерей: Бог моли́твами свята́го сла́внаго, всехва́льнаго апóстола и евангели́ста …, да даст тебé глагóл, благовеству́ющему си́лою мнóгою, во исполне́ние Ева́нгелия возлю́бленаго Сы́на Своегó, Гóспода на́шего Иису́са Христа́.

Диакон: Ами́нь.

Иерей: Прему́дрость, прóсти, услы́шим свята́го Ева́нгелия.

Иерей: Мир всем.

Хор: И ду́хови твоему́.

Диакон: От … свята́го Ева́нгелия чте́ние.

Хор: Сла́ва Тебе́, Гóсподи, сла́ва Тебе́.

Иерей: Во́нмем.

Читается Евангелие

Хор: Сла́ва Тебе́, Го́споди, сла́ва Тебе́.

СУГУБАЯ ЕКТЕНИЯ

Диа́кон: Рцем́ вси от всея́ души́, и от всего́ помышле́ния на́шего рцем.

Хор: Го́споди, поми́луй.

Диа́кон: Го́споди Вседержи́телю, Бо́же оте́ц на́ших, мо́лим Ти ся, услы́ши и поми́луй.

Хор: Го́споди, поми́луй.

Диа́кон: Поми́луй нас, Бо́же, по вели́цей ми́лости Твое́й, мо́лим Ти ся, услы́ши и поми́луй.

Хор: Го́споди, поми́луй. *(Три́жды, на каждое прошение)*

Диа́кон: Ещ́е мо́лимся о Вели́ком Господи́не и Отц́е на́шем Свяще́йшем Патриа́рхе Кири́лле, и о Господи́не на́шем Высокопреосвяще́ннейшем митропол́ите *(или:* архиепи́скопе, *или:* преосвяще́ннейшем епи́скопе *имяре́к)*, и всей во Христе́ бра́тии на́шей.

Ещ́е мо́лимся о Богохрани́мей стране́ на́шей, власте́х и во́инстве ея́, да ти́хое и безмо́лвное житие́ поживе́м во вся́ком благоче́стии и чистоте́.

Ещ́е мо́лимся о бра́тиях на́ших, свяще́нницех, священномона́сех, и всем во Христе́ бра́тстве на́шем.

Ещ́е мо́лимся о блаже́нных и приснопа́мятных созда́телех свята́го хра́ма сего́, и о всех преждепочи́вших отце́х и бра́тиях, зде лежа́щих и повсю́ду, правосла́вных.

Ещ́е мо́лимся о ми́лости, жи́зни, ми́ре, здра́вии, спасе́нии, посеще́нии, проще́нии и оставле́нии грехо́в рабо́в Бо́жиих настоя́теля, бра́тии и прихо́жан свята́го хра́ма сего́.

Ещ́е мо́лимся о плодонося́щих и добродея́ющих во свяще́м и всечестне́м хра́ме сем, труждающихся, пою́щих и предстоя́щих лю́дех, ожида́ющих от Тебе́ вели́кия и бога́тыя ми́лости.

Иере́й: Я́ко Ми́лостив и Человеколю́бец Бог еси́, и Тебе́ сла́ву возсыла́ем, Отцу́ и Сы́ну и Свято́му Ду́ху, ны́не и при́сно и во ве́ки веко́в.

Хор: Ами́нь.

ЕКТЕНИЯ ОБ ОГЛАШЕННЫХ

Диа́кон: Помоли́теся, оглаше́ннии, Го́сподеви.

Хор: Го́споди, поми́луй. *(На каждое прошение)*

Диа́кон: Ве́рнии, о оглаше́нных помо́лимся, да Госпо́дь поми́лует их.

Огласи́т их сло́вом и́стины.

Откры́ет им Ева́нгелие пра́вды.

Соедини́т их свято́й Свое́й собо́рней и апо́стольстей Це́ркви.

Спаси́, поми́луй, заступи́ и сохрани́ их, Бо́же, Твое́ю благода́тию.

Оглаше́ннии, главы ва́ша Го́сподеви приклони́те.

Хор: Тебе́, Го́споди.

Иере́й: Да и ти́и с на́ми сла́вят пречестно́е и великоле́пое и́мя Твое́, Отца́, и Сы́на, и Свята́го Ду́ха, ны́не и при́сно, и во ве́ки веко́в.

Хор: Ами́нь.

ПЕРВАЯ ЕКТЕНИЯ ВЕРНЫХ

Диа́кон: Ели́цы оглаше́ннии, изыди́те.
Оглаше́ннии, изыди́те.
Ели́цы оглаше́ннии, изыди́те.
Да никто от оглаше́нных, ели́цы ве́рнии, па́ки и па́ки ми́ром Го́споду помо́лимся.

Хор: Го́споди, поми́луй.

Диа́кон: Заступи́, спаси́, поми́луй и сохрани́ нас, Бо́же, Твое́ю благода́тию.

Хор: Го́споди, поми́луй.

Диа́кон: Прему́дрость.

Иере́й: Я́ко подоба́ет Тебе́ вся́кая сла́ва, честь и поклоне́ние, Отцу́, и Сы́ну, и Свято́му Ду́ху, ны́не и при́сно, и во ве́ки веко́в.

Хор: Ами́нь.

ВТОРАЯ ЕКТЕНИЯ ВЕРНЫХ

Диа́кон: Па́ки и па́ки, ми́ром Го́споду помо́лимся.

Хор: Го́споди, поми́луй. *(На ка́ждое проше́ние)*

Диа́кон: О сво́ышнем ми́ре и спасе́нии душ на́ших, Го́споду помо́лимся.

О ми́ре всего́ міра, благостоя́нии свято́ых Бо́жиих церкве́й и соедине́нии всех, Го́споду помо́лимся.

О свято́м хра́ме сем и с ве́рою, благогове́нием и стра́хом Бо́жиим входя́щих в онь, Го́споду помо́лимся.

О изба́витися нам от вся́кия ско́рби, гне́ва и ну́жды, Го́споду помо́лимся.

Заступи́, спаси́, поми́луй и сохрани́ нас, Бо́же, Твое́ю благода́тию.

Хор: Го́споди, поми́луй.

Диа́кон: Прему́дрость.

Иере́й: Я́ко да под держа́вою Твое́ю всегда́ храни́ми, Тебе́ сла́ву возсыла́ем, Отцу́, и Сы́ну, и Свято́му Ду́ху, ны́не и при́сно, и во ве́ки веко́в.

Хор: Ами́нь. *(Большой)*

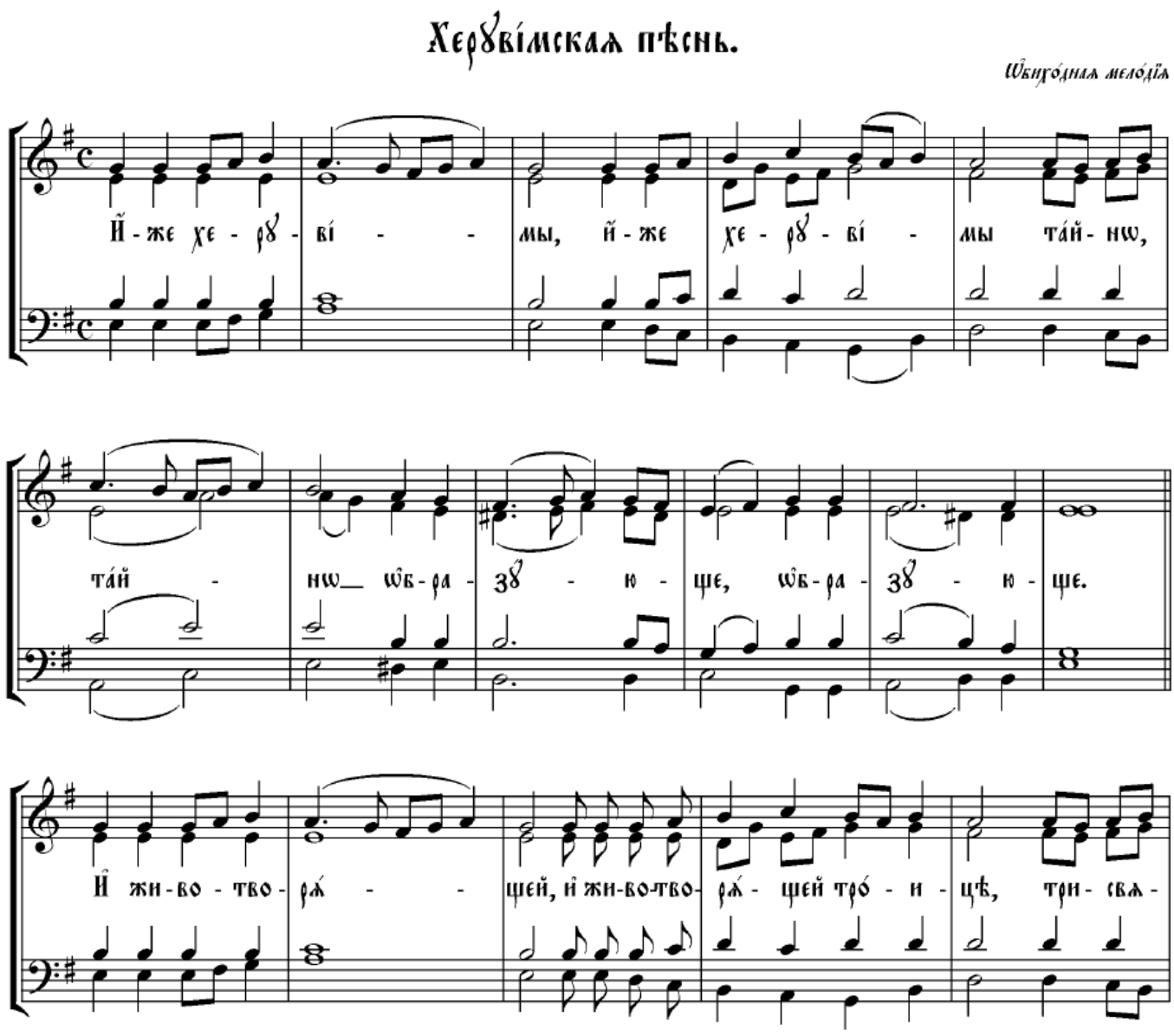

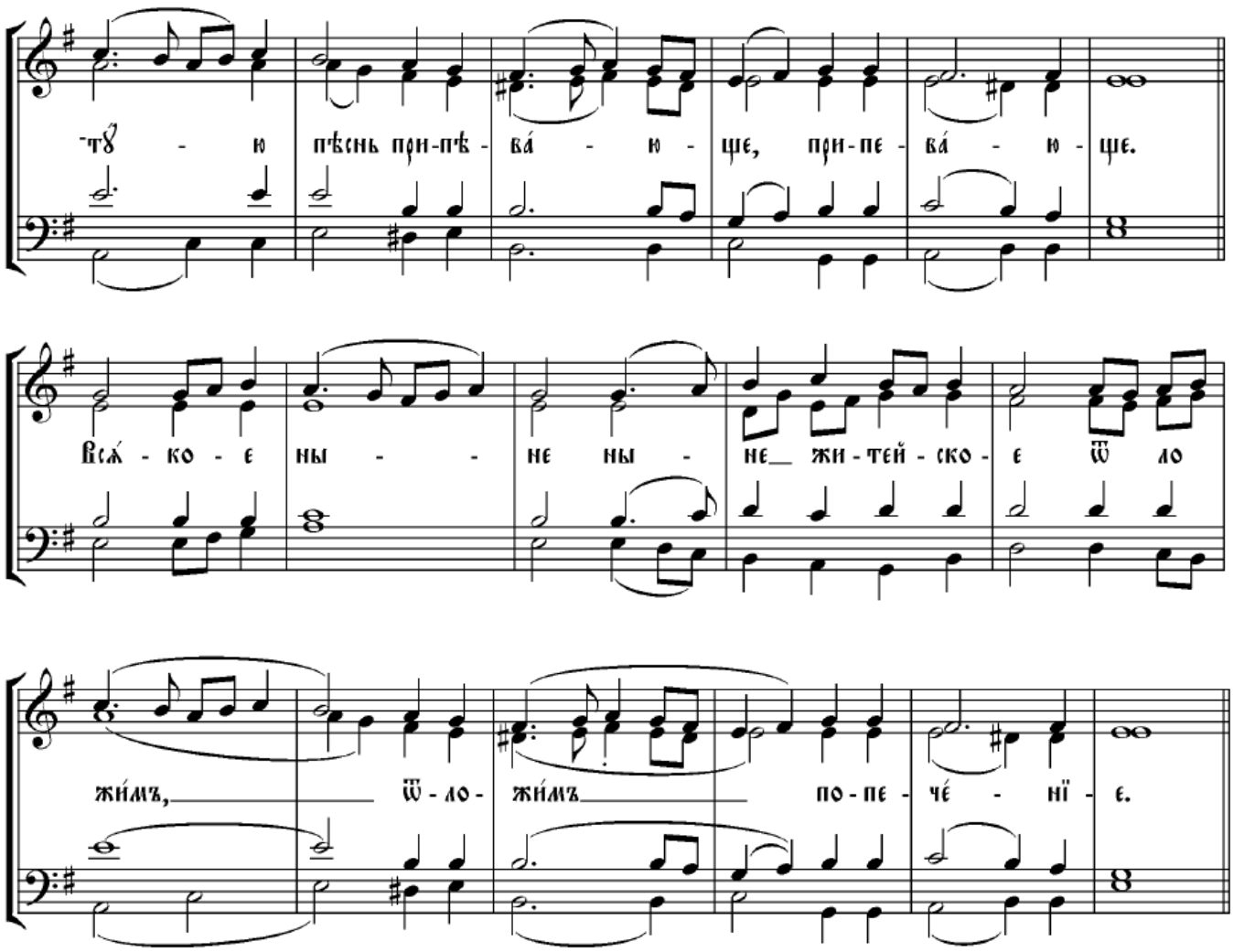

Диа́кон: Вели́каго господи́на и отца́ на́шего Кири́лла, Свяще́йшаго Патриа́рха Моско́вскаго и всея́ Ру́си, и господи́на на́шего *(Высо́ко-)* Преосвяще́ннейшаго *(имярек), (архи-)*епи́скопа *(митрополита (титул))*, да помяне́т Госпо́дь Бог во Ца́рствии Свое́м всегда́, ны́не и при́сно, и во ве́ки веко́в.

Иере́й: Преосвяще́нныя митрополи́ты, архиепи́скопы и епи́скопы, и весь свяще́нический и мона́шеский чин, и при́чет церко́вный, бра́тию свята́го хра́ма сего́, всех вас, правосла́вных христиа́н, да помяне́т Госпо́дь Бог во Ца́рствии Свое́м, всегда́, ны́не и при́сно, и во ве́ки веко́в.

Хор:

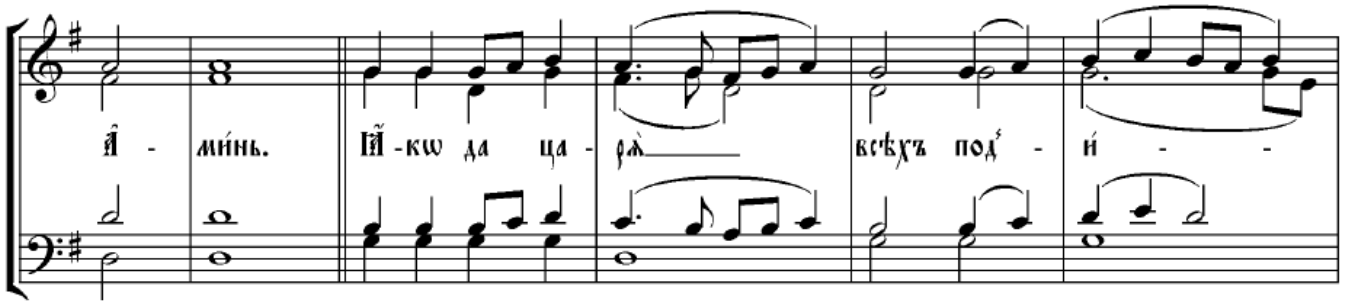

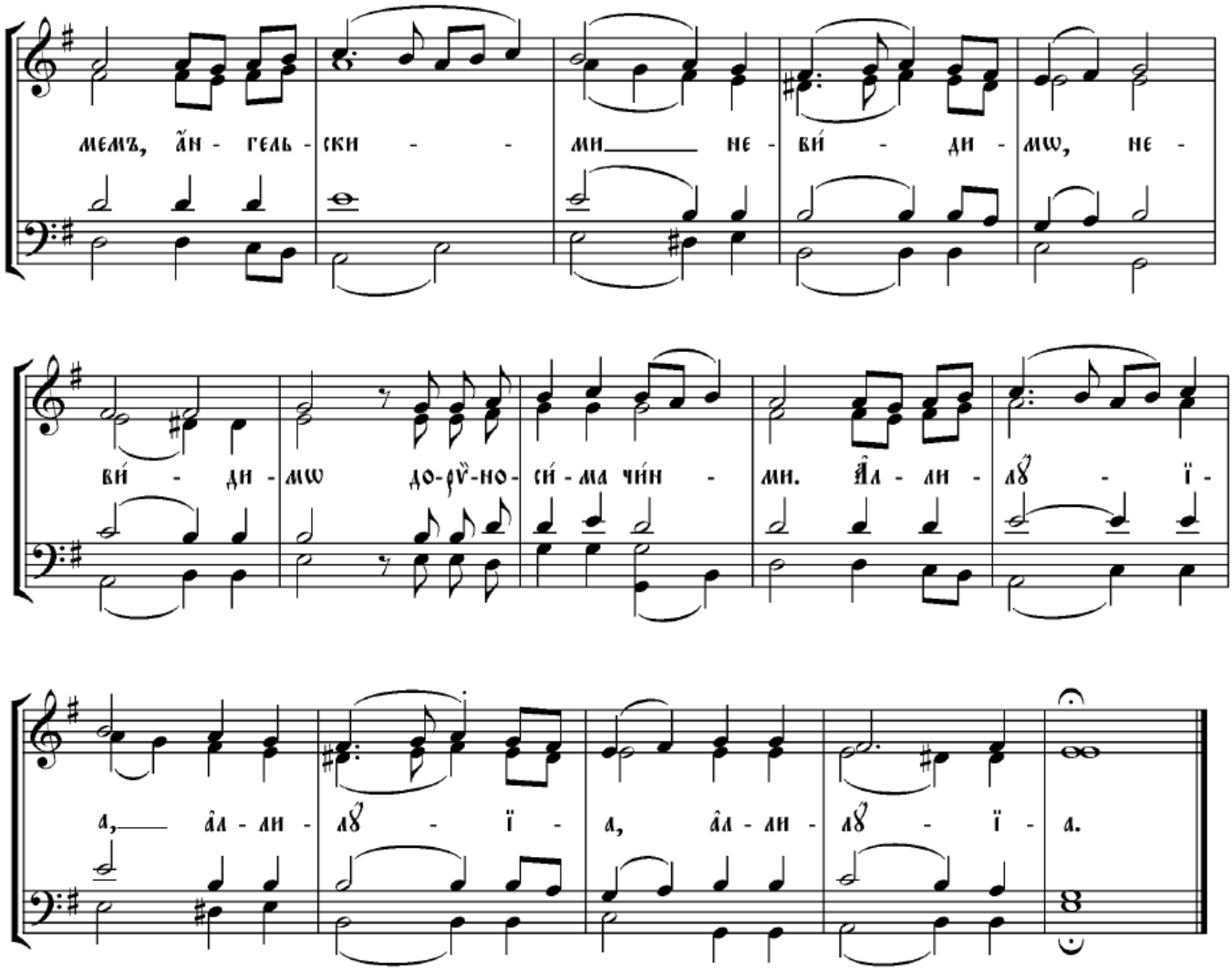

ПРОСИТЕЛЬНАЯ ЕКТЕНИЯ

Диа́кон: Испо́лним моли́тву на́шу Го́сподеви.

Хор: Го́споди, поми́луй. *(На каждое прошение)*

Диа́кон: О предложе́нных Честны́х Даре́х, Го́споду помо́лимся.

О свяще́м хра́ме сем, и с ве́рою, благогове́нием и стра́хом Бо́жиим входя́щих в онь, Го́споду помо́лимся.

О изба́витися нам от вся́кия ско́рби, гне́ва и ну́жды, Го́споду помо́лимся.

Заступи́, спаси́, поми́луй и сохрани́ нас, Бо́же, Твое́ю благода́тию.

Диа́кон: Дне всего́ соверше́нна, свя́та, ми́рна и безгре́шна у Го́спода про́сим.

Хор: Пода́й, Го́споди. *(На каждое прошение)*

Диа́кон: А́нгела ми́рна, ве́рна наста́вника, храни́теля душ и теле́с на́ших, у Го́спода про́сим.

Проще́ния и оставле́ния грехо́в и прегреше́ний на́ших у Го́спода про́сим.

До́брых и поле́зных душа́м на́шим и ми́ра ми́рови у Го́спода про́сим.

Про́чее вре́мя живота́ на́шего в ми́ре и покая́нии скончати́ у Го́спода про́сим.

Христиа́нския конча́ины живота́ на́шего, безболе́знены, непосты́дны, ми́рны и до́браго отве́та на Стра́шнем Суди́щи Христо́ве про́сим.

Пресвяту́ю, Пречи́стую, Преблагослове́нную, Сла́вную Влады́чицу на́шу Богоро́дицу и Присноде́ву Мари́ю, со все́ми святы́ми помяну́вше, са́ми себе́, и дру́г дру́га, и весь живо́т наш Христу́ Бо́гу предади́м.

Хор: Тебе́, Го́споди.

Иере́й: Щедро́тами Единоро́днаго Сы́на Твоего́, с Ни́мже благослове́н еси́, со Пресвяты́м и Благи́м и Животворя́щим Твои́м Ду́хом, ны́не и при́сно, и во ве́ки веко́в.

Хор: Ами́нь.

Иере́й: Мир всем.

Хор: И ду́хови твоему́.

Диа́кон: Возлю́бим друг дру́га, да единомы́слием испове́мы.

Хор: Отца́, и Сы́на, и Свята́го Ду́ха,/ Тро́ицу единосу́щную/ и нераздели́мую.

Диа́кон: Две́ри, две́ри, прему́дростию во́нмем.

СИМВОЛ ВЕРЫ

Лю́ди: Ве́рую во еди́наго Бо́га Отца́ Вседержи́теля, Творца́ не́бу и земли́, ви́димым же всем и неви́димым. И во еди́наго Го́спода Иису́са Христа́, Сы́на Бо́жия, Единоро́днаго, И́же от Отца́ рожде́ннаго пре́жде всех век. Све́та от Све́та, Бо́га и́стинна от Бо́га и́стинна, рожде́нна, несотворе́нна, единосу́щна Отцу́, И́мже вся бы́ша. Нас ра́ди челове́к и на́шего ра́ди спасе́ния сше́дшаго с небе́с и воплоти́вшагося от Ду́ха Свя́та и Мари́и Де́вы и вочелове́чшася. Распя́таго же за ны при Понти́йстем Пила́те, и страда́вша, и погребе́нна. И воскре́сшаго в тре́тий день по Писа́нием. И возше́дшаго на небеса́, и седя́ща одесну́ю Отца́. И па́ки гряду́щаго со сла́вою суди́ти живы́м и ме́ртвым, Его́же Ца́рствию не бу́дет конца́. И в Ду́ха Свята́го, Го́спода, Животворя́щаго, И́же от Отца́ исходя́щаго, И́же со Отце́м и Сы́ном спокланя́ема и сла́вима, глаго́лавшаго проро́ки. Во еди́ну Святу́ю, Собо́рную и Апо́стольскую Це́рковь. Испове́дую еди́но креще́ние во оставле́ние грехо́в. Ча́ю воскресе́ния ме́ртвых, и жи́зни бу́дущаго ве́ка. Ами́нь.

Диа́кон: Ста́нем до́бре, ста́нем со стра́хом, во́нмем, свято́е возноше́ние в ми́ре приноси́ти.

Хор:

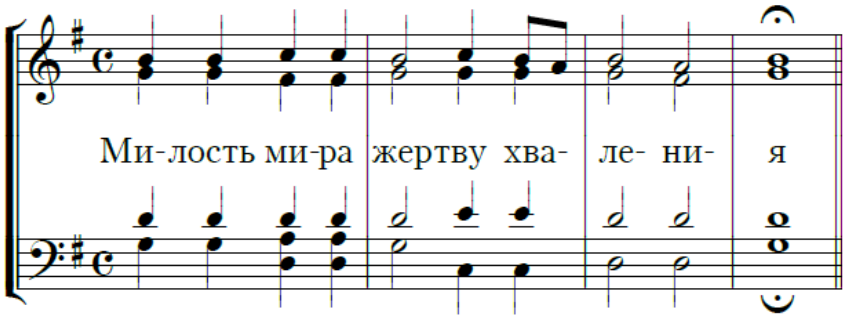

Иере́й: Благода́ть Го́спода на́шего Иису́са Христа́, и любы́ Бо́га и Отца́, и прича́стие Свята́го Ду́ха, бу́ди со все́ми ва́ми.

Хор:

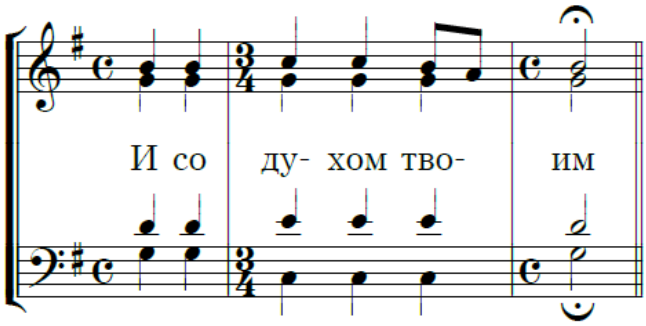

Иере́й: Горе́ име́им сердца́.

Хор:

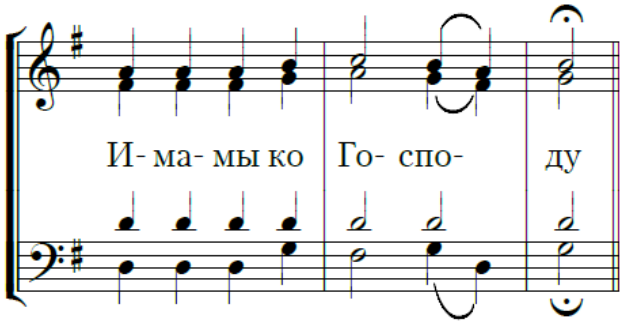

Иере́й: Благодари́м Го́спода.

Хор:

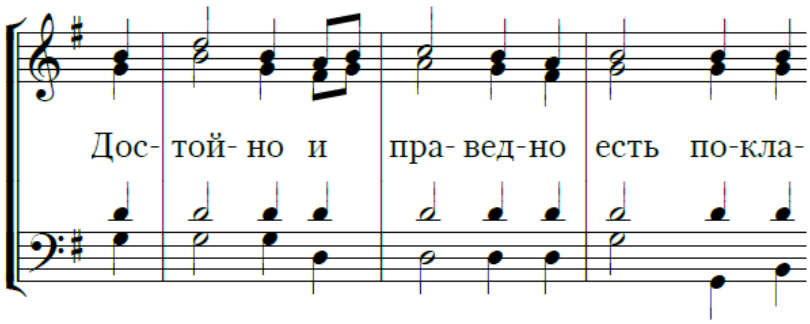

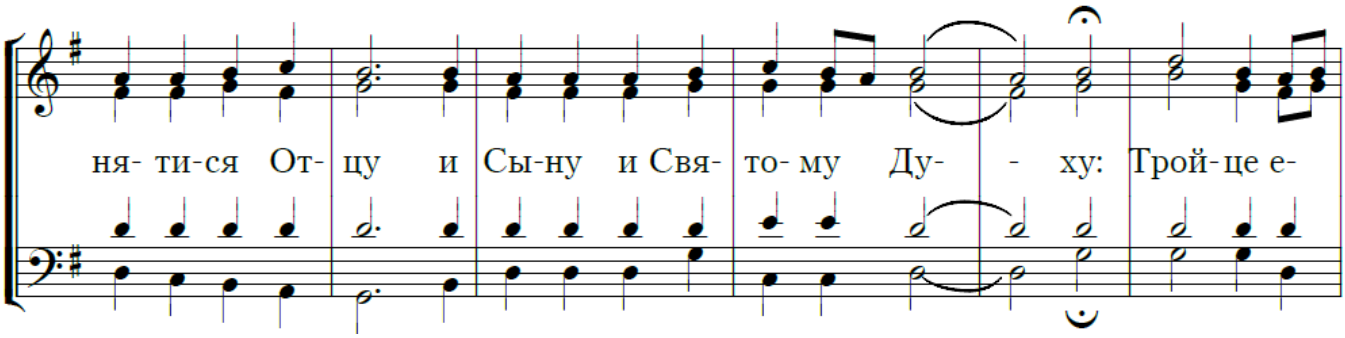

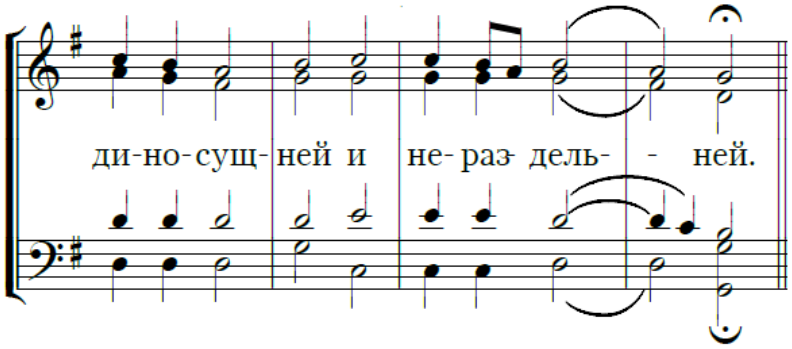

Иере́й: Побе́дную песнь пою́ще, вопию́ще, взыва́ющe и глаго́люще.

Хор:

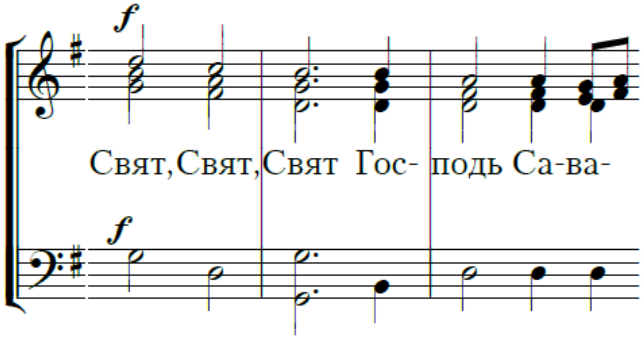

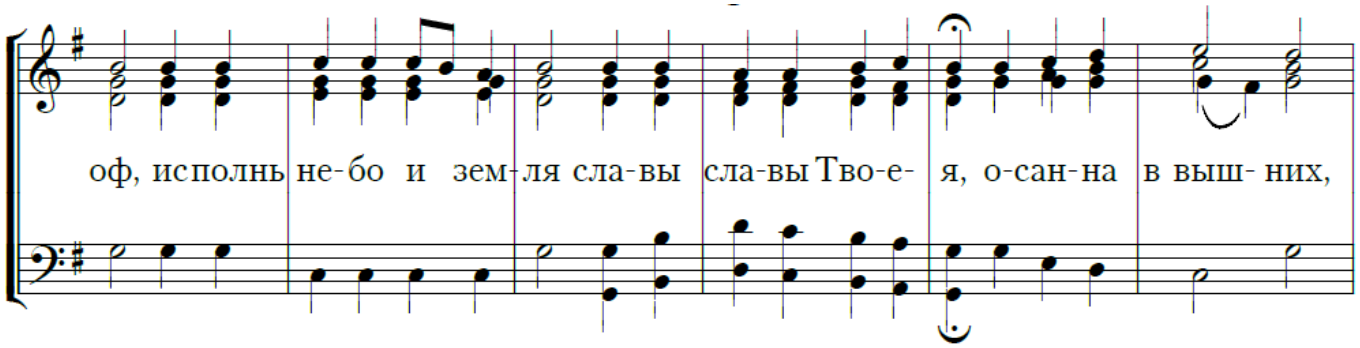

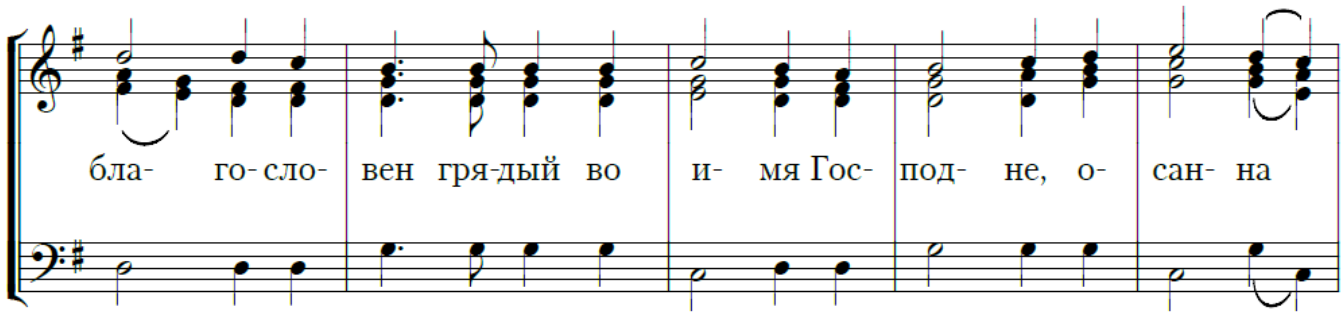

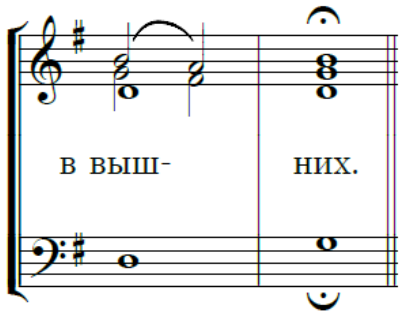

Иере́й: Приими́те, яди́те, сие́ есть Те́ло Мое́, е́же за вы ломи́мое во оставле́ние грехо́в.

Хор:

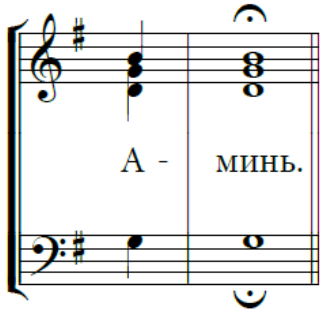

Иере́й: Пи́йте от нея́ вси, сия́ есть Кровь Моя́ Но́ваго Заве́та, я́же за вы и за мно́гия излива́емая, во оставле́ние грехо́в.

Хор:

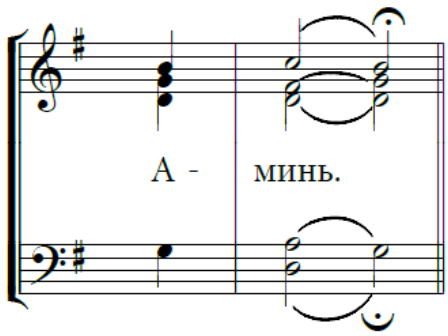

Иере́й: Твоя́ от Твои́х Тебе́ принося́ще, о всех и за вся.

Хор:

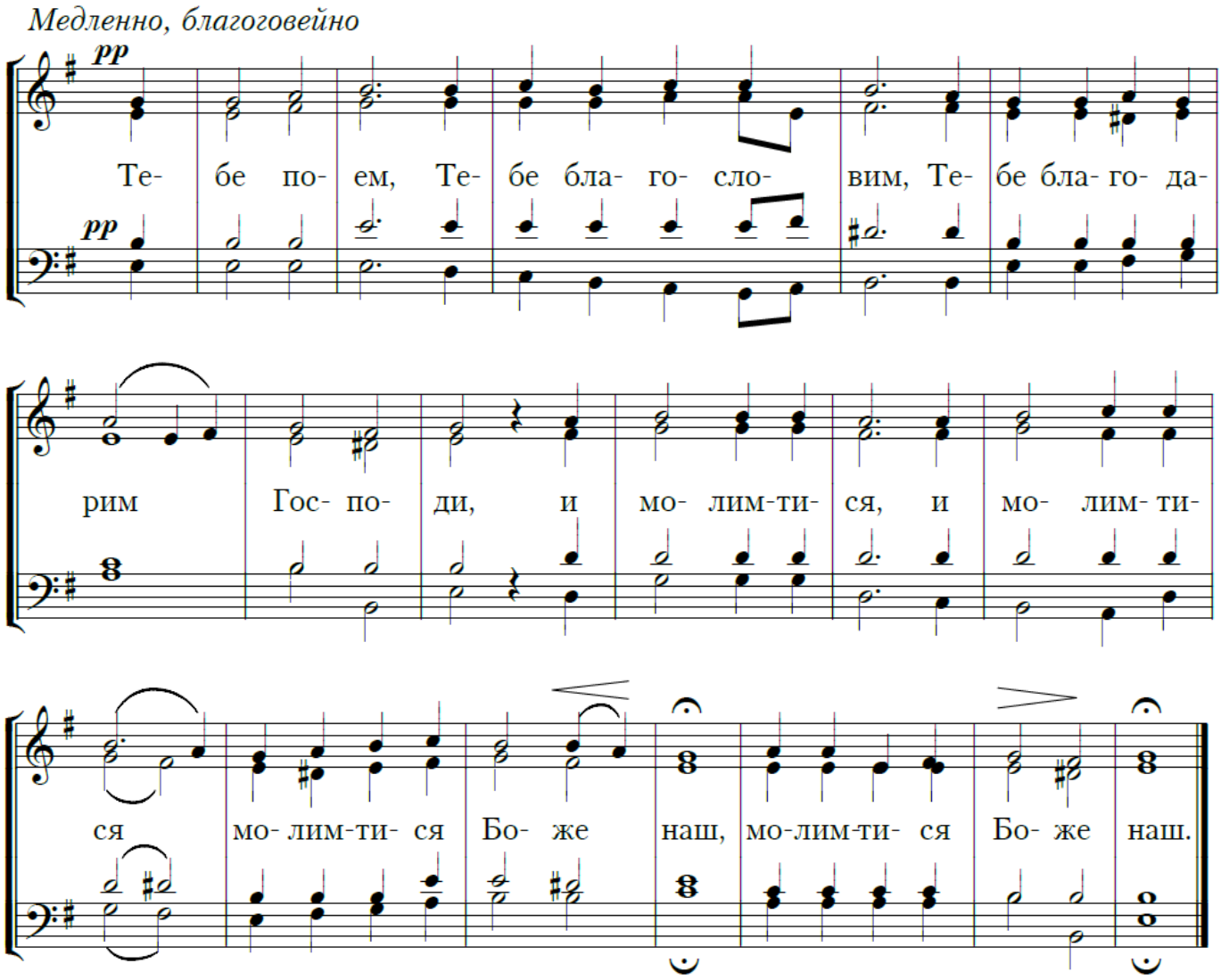

Иере́й: Изря́дно о Пресвяте́й, Пречи́стей, Преблагослове́нней, Сла́вней Влады́чице на́шей Богоро́дице и Присноде́ве Мари́и.

Задосто́йник (Вме́сто «Досто́йно…»):

Хор:

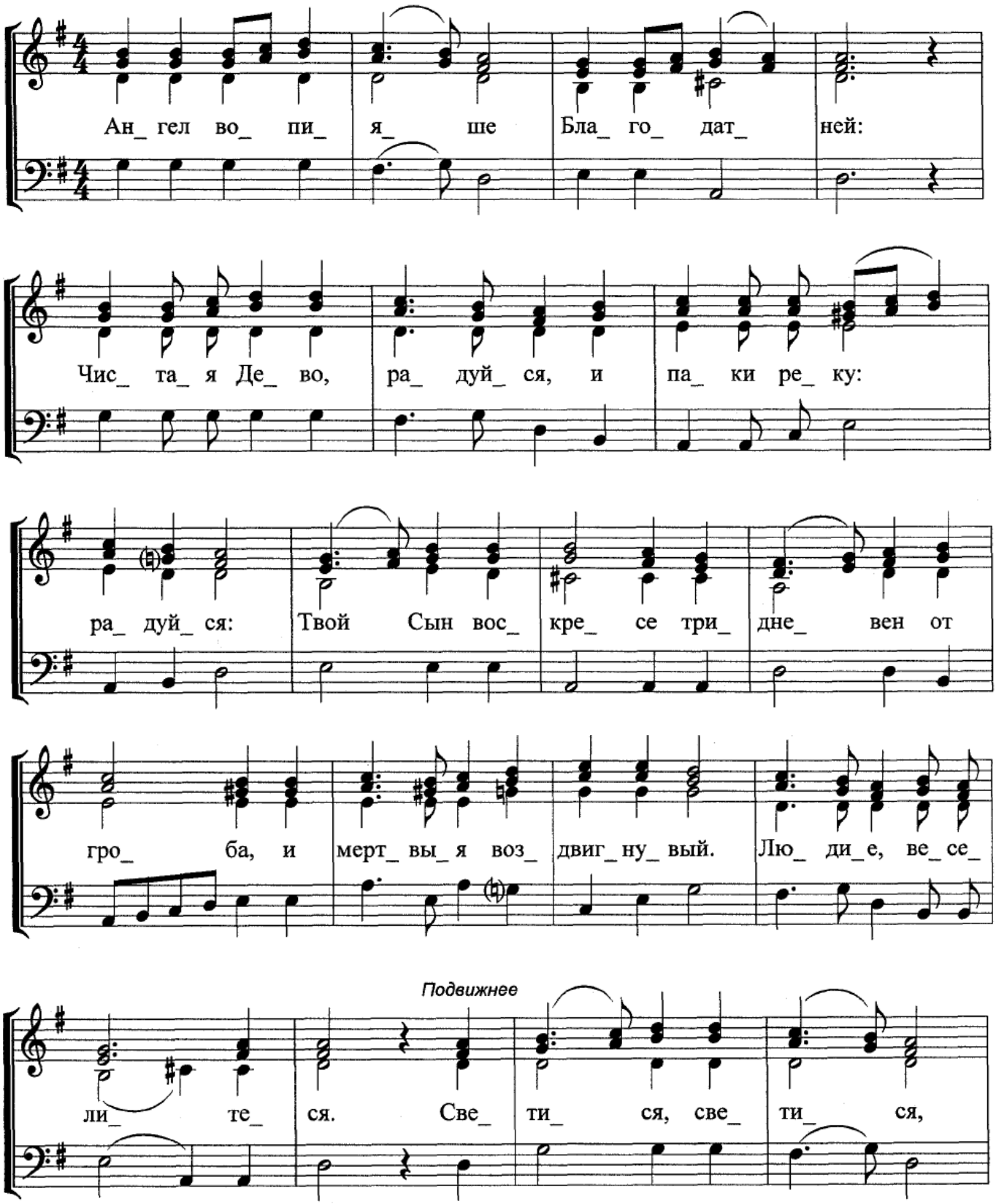
Ан_ гел во_ пи_ я_ ше Бла_ го_ дат_ ней:
Чис_ та_ я Де_ во, ра_ дуй_ ся, и па_ ки ре_ ку:
ра_ дуй_ ся: Твой Сын вос_ кре_ се три_ дне_ вен от
гро_ ба, и мерт_ вы_ я воз_ двиг_ ну_ вый. Лю_ ди_е, ве_ се_
Подвижнее
ли_ те_ ся. Све_ ти_ ся, све_ ти_ ся,

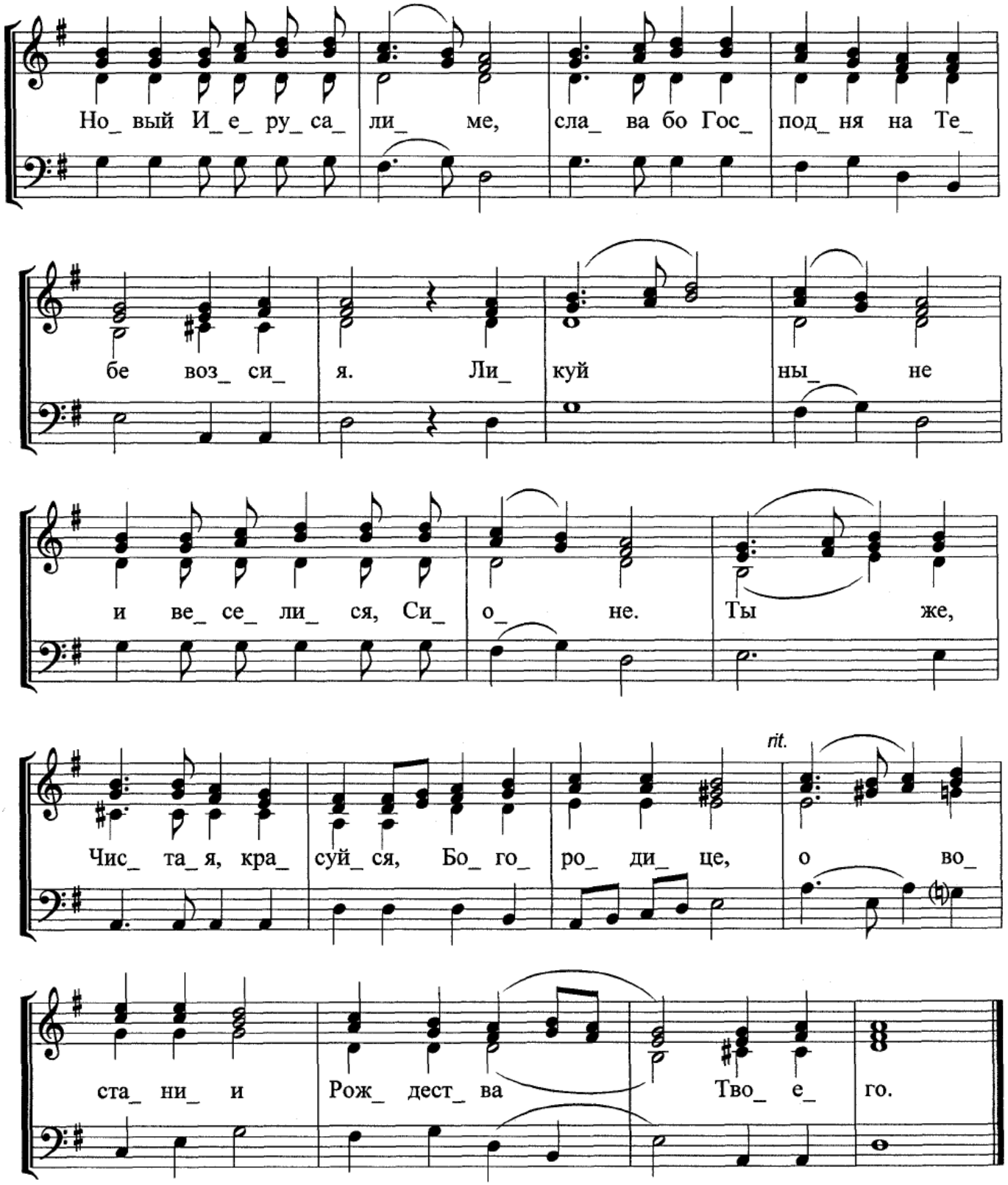

Иере́й: В пе́рвых помяни́, Го́споди, вели́каго господи́на и отца́ на́шего имярек, Свяще́йшаго Патриа́рха Моско́вскаго и всея́ Руси́, и господи́на на́шего *(Высо́ко-)* Преосвяще́ннейшаго *(имярек), (архи-)*епи́скопа *(митрополита (титул))*, и́хже да́руй святы́м Твои́м це́ркве́м, в ми́ре, це́лых, честны́х, здра́вых, долгоде́нствующих, пра́во пра́вящих сло́во Твоея́ и́стины.

Хор: И всех, и вся.

Иере́й: И даждь нам еди́неми усты́ и еди́нем се́рдцем сла́вити и воспева́ти пречестно́е и великоле́пое и́мя Твое́, Отца́, и Сы́на, и Свята́го Ду́ха, ны́не и при́сно, и во ве́ки веко́в.

Хор: Ами́нь.

Иере́й: И да бу́дут ми́лости вели́каго Бо́га и Спа́са на́шего Иису́са Христа́ со все́ми ва́ми.

Хор: И со ду́хом твои́м.

ПРОСИТЕЛЬНАЯ ЕКТЕНИЯ

Диа́кон: Вся святы́я помяну́вше, па́ки и па́ки ми́ром Го́споду помо́лимся.

Хор: Го́споди, поми́луй. *(На каждое прошение)*

Диа́кон: О принесе́нных и освяще́нных Честны́х Даре́х, Го́споду помо́лимся.

Я́ко да человеколю́бец Бог наш, прие́м я́ во святы́й и пренебе́сный и мы́сленный Свой же́ртвенник, в воню́ благоуха́ния духо́внаго, вознispо́слет нам Боже́ственную благода́ть и дар Свята́го Ду́ха, помо́лимся.

О изба́витися нам от вся́кия ско́рби, гне́ва и ну́жды, Го́споду помо́лимся.

Заступи́, спаси́, поми́луй и сохрани́ нас, Бо́же, Твое́ю благода́тию.

Диа́кон: Дне всего́ соверше́нна, свя́та, ми́рна и безгре́шна у Го́спода про́сим.

Хор: Пода́й, Го́споди. *(На каждое прошение)*

Диа́кон: А́нгела ми́рна, ве́рна наста́вника, храни́теля душ и теле́с на́ших, у Го́спода про́сим.

Проще́ния и оставле́ния грехо́в и прегреше́ний на́ших у Го́спода про́сим.

До́брых и поле́зных душа́м на́шим и ми́ра ми́рови у Го́спода про́сим.

Про́чее вре́мя живота́ на́шего в ми́ре и покая́нии скончати у Го́спода про́сим.

Христиа́нския конча́ины живота́ на́шего, безболе́знены, непосты́дны, ми́рны и до́браго отве́та на Стра́шнем Суди́щи Христо́ве про́сим.

Соедине́ние ве́ры и прича́стие Свята́го Ду́ха испроси́вше, са́ми себе́, и друг дру́га, и весь живо́т наш Христу́ Бо́гу предади́м.

Хор: Тебе́, Го́споди.

Иере́й: И сподо́би нас, Влады́ко, со дерзнове́нием, неосужде́нно сме́ти призыва́ти Тебе́, Небе́снаго Бо́га Отца́, и глаго́лати:

Лю́ди: О́тче наш, И́же еси́ на небесе́х, да святи́тся и́мя Твое́, да прии́дет Ца́рствие Твое́, да бу́дет во́ля Твоя́, я́ко на небеси́ и на земли́. Хлеб наш насу́щный да́ждь нам днесь; и оста́ви нам до́лги на́ша, я́коже и мы оставля́ем должнико́м на́шим; и не введи́ нас во искуше́ние, но изба́ви нас от лука́ваго.

Иере́й: Я́ко Твое́ есть Ца́рство, и си́ла, и сла́ва, Отца́, и Сы́на, и Свята́го Ду́ха, ны́не и при́сно, и во ве́ки веко́в.

Хор: Ами́нь.

Иере́й: Мир всем.

Хор: И ду́хови твоему́.

Диа́кон: Главы́ ва́ша Го́сподеви приклони́те.

Хор: Тебе́, Го́споди.

Иере́й: Благода́тию, и щедро́тами, и человеколю́бием Единоро́днаго Сы́на Твоего́, с Ни́мже благослове́н еси́, со Пресвяты́м и Благи́м и Животворя́щим Твои́м Ду́хом, ны́не и при́сно, и во ве́ки веко́в.

Хор: Ами́нь. *(Большой).*

Диа́кон: Во́нмем.

Иере́й: Свята́я святы́м.

Хор: Еди́н свят,/ еди́н Госпо́дь,/ Иису́с Христо́с,/ в сла́ву Бо́га Отца́./ Ами́нь.

Прича́стен Пра́здника:

Хор: Те́ло Христо́во приими́те, исто́чника безсме́ртнаго вкуси́те.

Аллилу́ия, аллилу́ия, аллилу́ия.

Концерт (по желанию):

Радуйтеся людие

Пасхальный концерт

Дж. Сарти

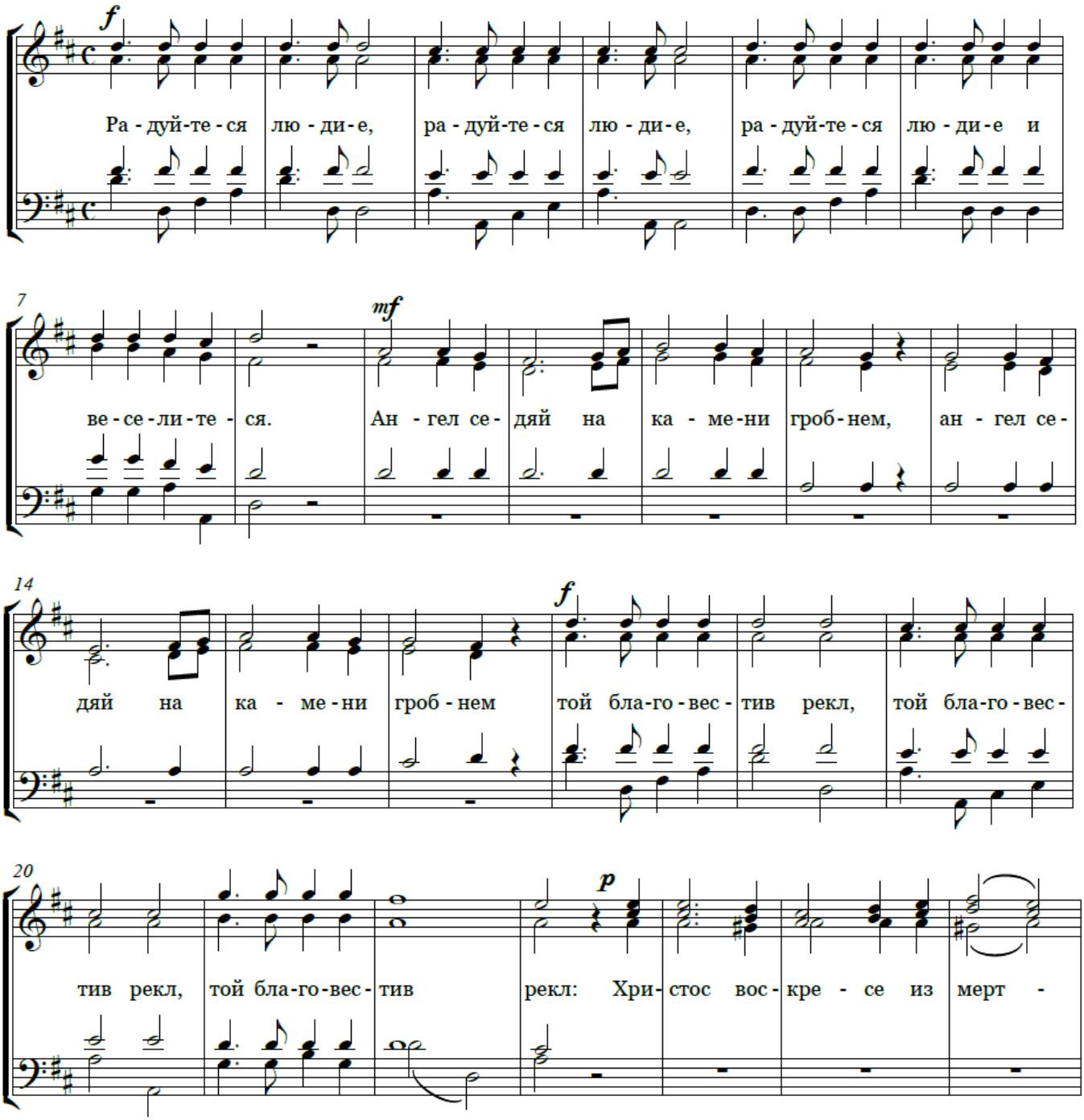

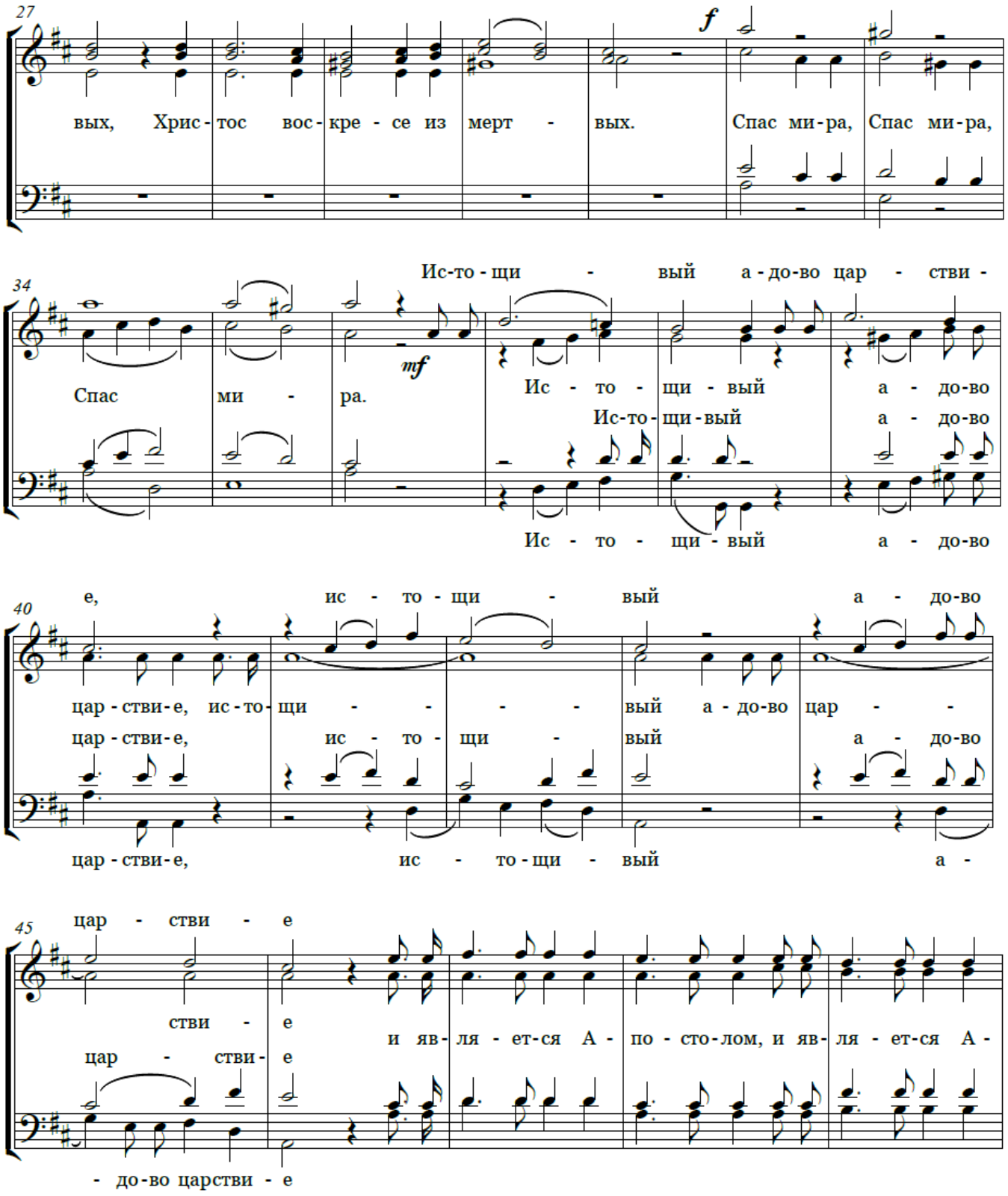
27
вых, Хрис - тос вос - кре - се из мерт - вых.
f
Спас ми-ра, Спас ми-ра,
34
Ис-то - щи - вый а - до-во цар - стви -
Спас ми - ра.
mf
Ис - то - щи - вый а - до-во
Ис-то - щи - вый а - до-во
Ис - то - щи - вый а - до-во
40
е, ис - то - щи - вый а - до-во
цар - стви - е, ис - то - щи - вый а - до-во цар - -
цар - стви - е, ис - то - щи - вый а - до-во
цар - стви - е, ис - то - щи - вый а -
45
цар - стви - е
стви - е
и яв - ля - ет - ся А - по - сто - лом, и яв - ля - ет - ся А -
цар - стви - е
- до - во царстви - е

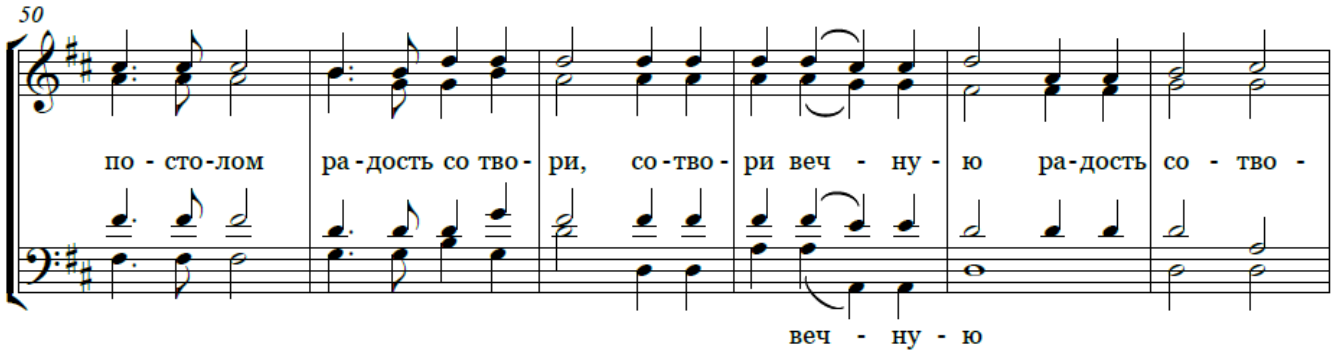

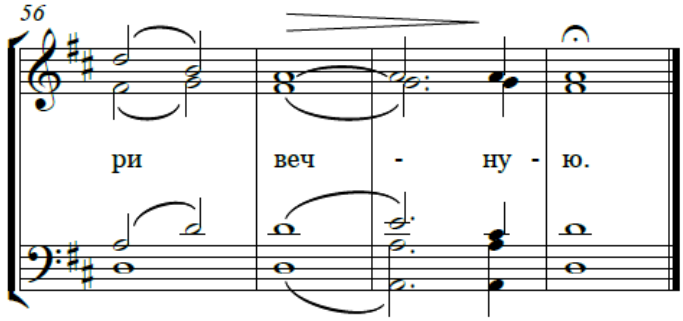

Причáстие:

Диáкон: Со стрáхом Бóжиим и вéрою приступи́те.

Хор:

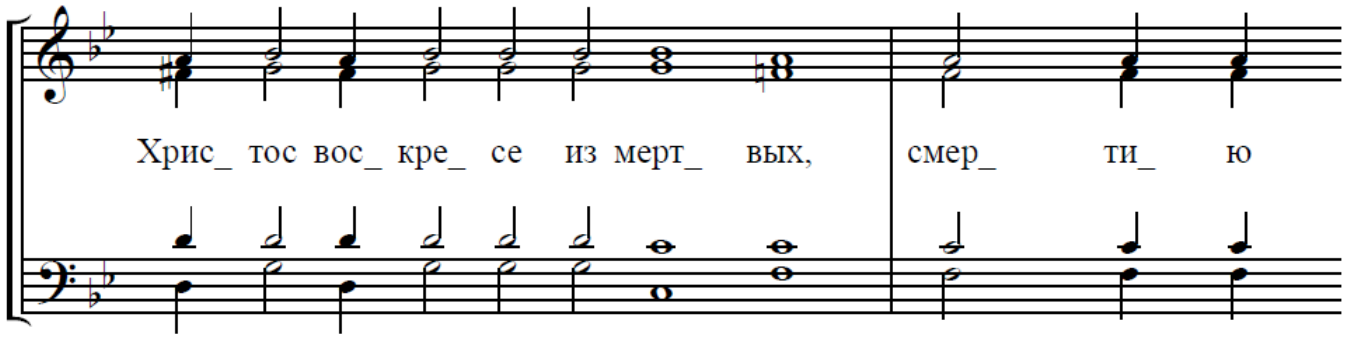

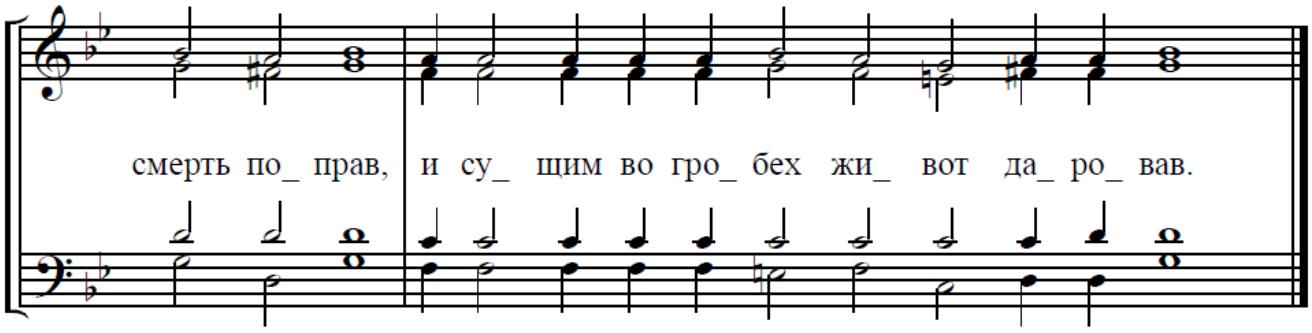

Иере́й: Вéрую, Гóсподи, и исповéдую, я́ко Ты еси́ воúстинну Христóс, Сын Бóга живáго, пришéдый в мир грéшныя спасти́, от ни́хже пéрвый есмь аз. Ещé вéрую, я́ко сиé есть сáмое пречúстое Тéло Твоé, и сия́ есть сáмая честна́я Кровь Твоя́. Молю́ся у́бо Тебé:

поми́луй мя и прости́ ми прегреше́ния моя́, во́льная и нево́льная, я́же сло́вом, я́же де́лом, я́же ве́дением и неве́дением, и сподо́би мя неосужде́нно причасти́тися пречи́стых Твои́х Та́инств, во оставле́ние грехо́в и в жизнь ве́чную. Ами́нь.

Ве́чери Твоея́ та́йныя днесь, Сы́не Бо́жий, прича́стника мя приими́; не бо врагу́ Твои́м та́йну пове́м, ни лобза́ния Ти дам, я́ко Иу́да, но я́ко разбо́йник испове́даю Тя: помяни́ мя, Го́споди, во Ца́рствии Твое́м.

Да не в суд или́ во осужде́ние бу́дет мне причаще́ние Святы́х Твои́х Та́ин, Го́споди, но во исцеле́ние души́ и те́ла.

Во время Причащения:
Хор: Те́ло Христо́во приими́те, исто́чника безсме́ртнаго вкуси́те.
(Или тропарь Пасхи).

После Причащения:
Хор: Аллилу́ия, аллилу́ия, аллилу́ия.

Иере́й: Спаси́, Бо́же, лю́ди Твоя́, и благослови́ достоя́ние Твое́.

Хор:

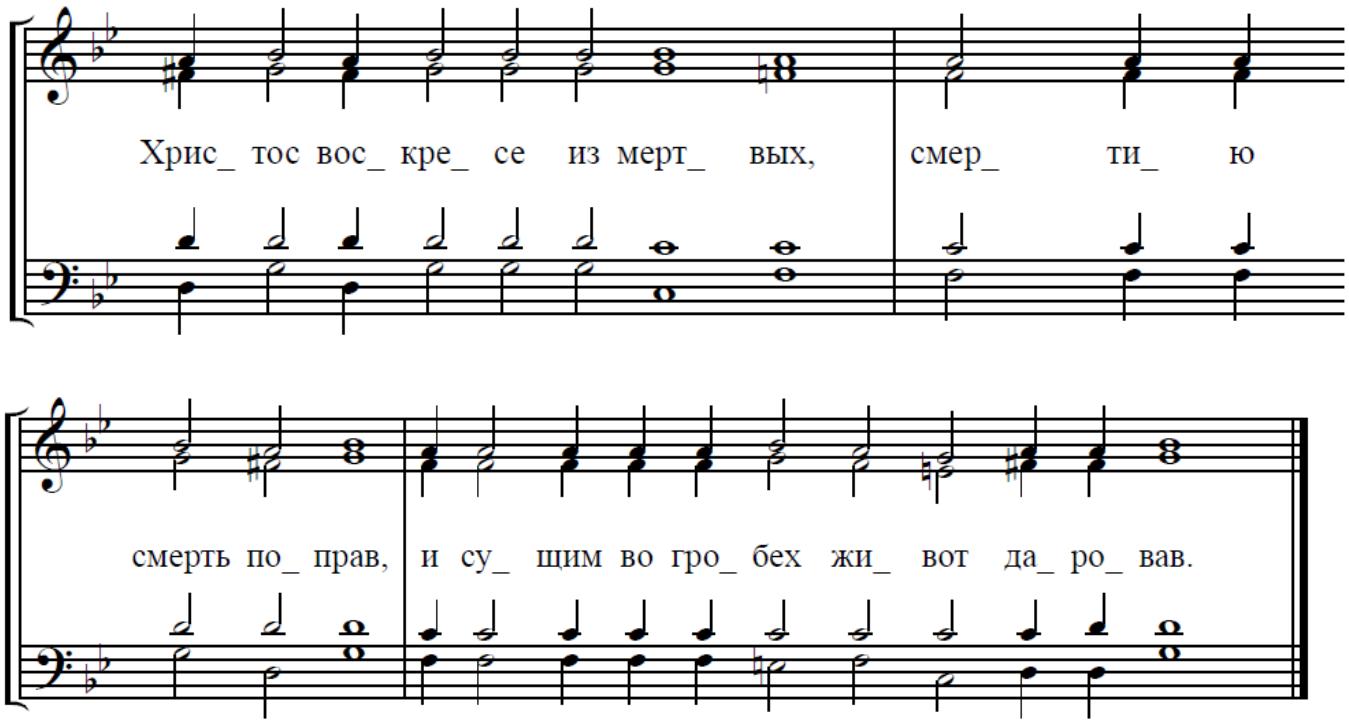

Иере́й: Всегда́, ны́не и при́сно, и во ве́ки веко́в.

Хор: Ами́нь.

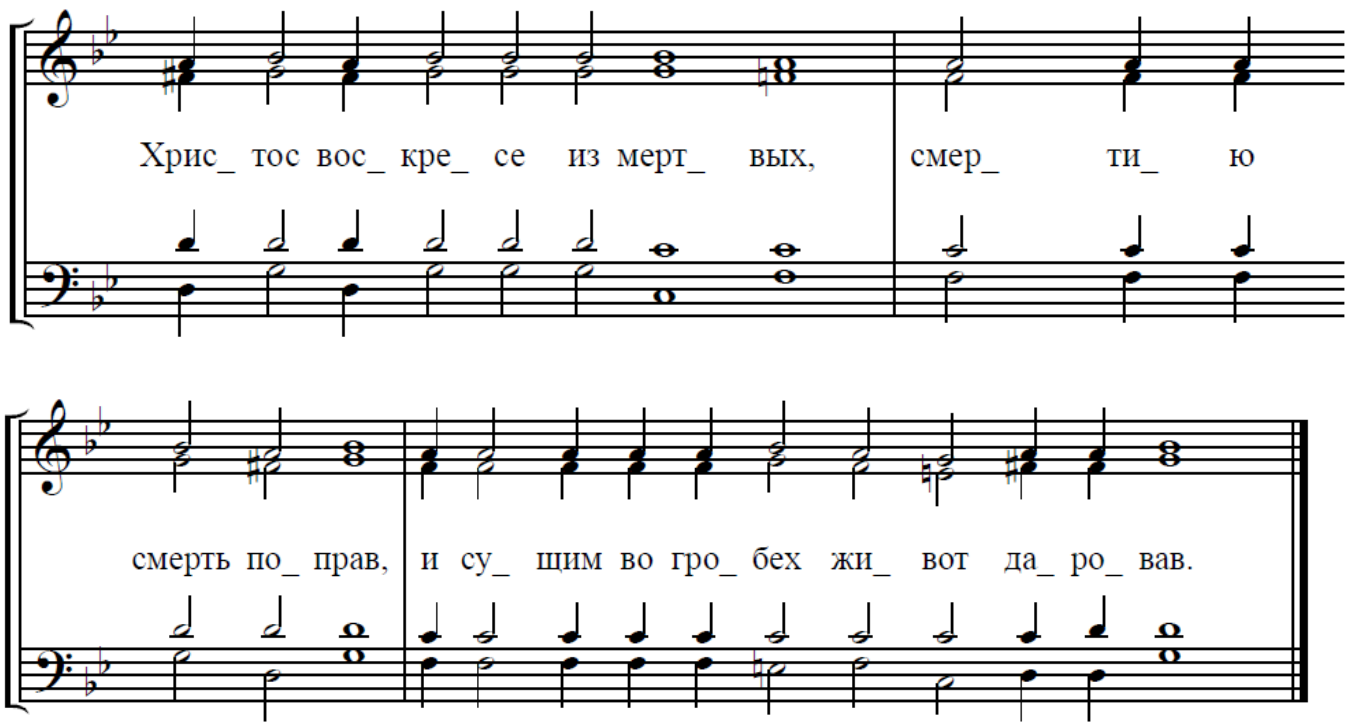

Диа́кон: Про́сти прии́мше Божественных, святы́х, пречи́стых, безсме́ртных, небе́сных и животворя́щих, стра́шных Христо́вых Та́ин, досто́йно благодари́м Го́спода.

Хор: Го́споди, поми́луй.

Диа́кон: Заступи́, спаси́, поми́луй и сохрани́ нас, Бо́же, Твое́ю благода́тию.

Хор: Го́споди, поми́луй.

Диа́кон: День весь соверше́н, свят, ми́рен и безгре́шен испроси́вше, са́ми себе́ и друг дру́га, и весь живо́т наш Христу́ Бо́гу предади́м.

Хор: Тебе́, Го́споди.

Иере́й: Я́ко Ты еси́ освяще́ние на́ше, и Тебе́ сла́ву возсыла́ем, Отцу́, и Сы́ну, и Свято́му Ду́ху, ны́не и при́сно, и во ве́ки веко́в.

Хор: Ами́нь.

Иере́й: С ми́ром изы́дем.

Хор: О и́мени Госпо́дни.

Диа́кон: Го́споду помо́лимся.

Хор: Го́споди, поми́луй.

Иере́й: Благословля́яй благослови́ящия Тя, Го́споди, и освяща́яй на Тя упова́ющия, спаси́ лю́ди Твоя́ и благослови́ достоя́ние Твое́, исполне́ние Це́ркве Твое́я сохрани́, освяти́ лю́бящия благоле́пие до́му Твоего́: Ты тех возпросла́ви Божественною Твое́ю си́лою, и

не оста́ви нас, упова́ющих на Тя. Мир мірови Твоему́ да́руй, це́рквам Твои́м, свяще́нником, во́инству и всем лю́дем Твои́м. Я́ко вся́кое дая́ние бла́го, и всяк дар соверше́н сві́ше есть, сходя́й от Тебе́ Отца́ све́тов, и Тебе́ сла́ву, и благодаре́ние, и поклоне́ние возсыла́ем, Отцу́, и Сы́ну, и Свято́му Ду́ху, ны́не и при́сно, и во ве́ки веко́в.

Хор: Ами́нь.

Моли́тва на освяще́ние а́ртоса:

Диакон: Го́споду помо́лимся.

Хор: Го́споди, поми́луй.

Иерей: Бо́же всеси́льный и Го́споди Вседержи́телю, и́же рабо́м Твои́м Моисе́ом во исхо́де Изра́илеве от Еги́пта, и в освобожде́нии люде́й Твои́х от го́рькия рабо́ты фарао́новы, а́гнца закла́ти повеле́л еси́, прообразу́я на кресте́ закла́ннаго во́лею нас де́ля А́гнца, взе́млющаго всего́ міра грехи́, возлю́бленнаго Сы́на Твоего́, Го́спода на́шего Иису́са Христа́. Ты и ны́не, смире́нно мо́лим Тя, при́зри на хлеб сей, и благослови́, и освяти́ его́. И́бо и мы, рабы́ Твои́, в честь и сла́ву, и в воспомина́ние сла́внаго воскресе́ния того́жде Сы́на Твоего́ Го́спода на́шего Иису́са Христа́, И́мже от ве́чныя рабо́ты вра́жия и от а́довых нерешимых уз разреше́ние, свобо́ду и преведе́ние улучи́хом, пред Твои́м вели́чеством ны́не во всесве́тлый сей, пресла́вный и спаси́тельный день Па́схи, сей прино́сим: нас же сего́ принося́щих, и того́ лобза́ющих, и от него́ вкуша́ющих, Твоему́ небе́сному благослове́нию прича́стники бы́ти сотвори́ и вся́кую боле́знь и неду́г от нас Твое́ю си́лою отжени́, здра́вие всем подава́я. Ты бо еси́ исто́чник благослове́ния и цельба́м пода́тель, и Тебе́ сла́ву возсыла́ем Безнача́льному Отцу́, со Единоро́дным Твои́м Сы́ном, и Пресвяты́м и Благи́м и Животворя́щим Твои́м Ду́хом, ны́не и при́сно и во ве́ки веко́в.

Хор: Ами́нь.

Иерей кропит артос священною водою, говоря:

Благословля́ется и освяща́ется а́ртос сей, окропле́нием воды́ сея́ свяще́нныя, во и́мя Отца́ и Сы́на и Свята́го Ду́ха. Ами́нь. *(Трижды.)*

Хор: Христо́с воскре́се из ме́ртвых,/ сме́ртию смерть попра́в// и су́щим во гробе́х живо́т дарова́в. *(12 раз) или:*

Тропарь Пасхи

Греко-латино-славянский

Муз. Астафьева

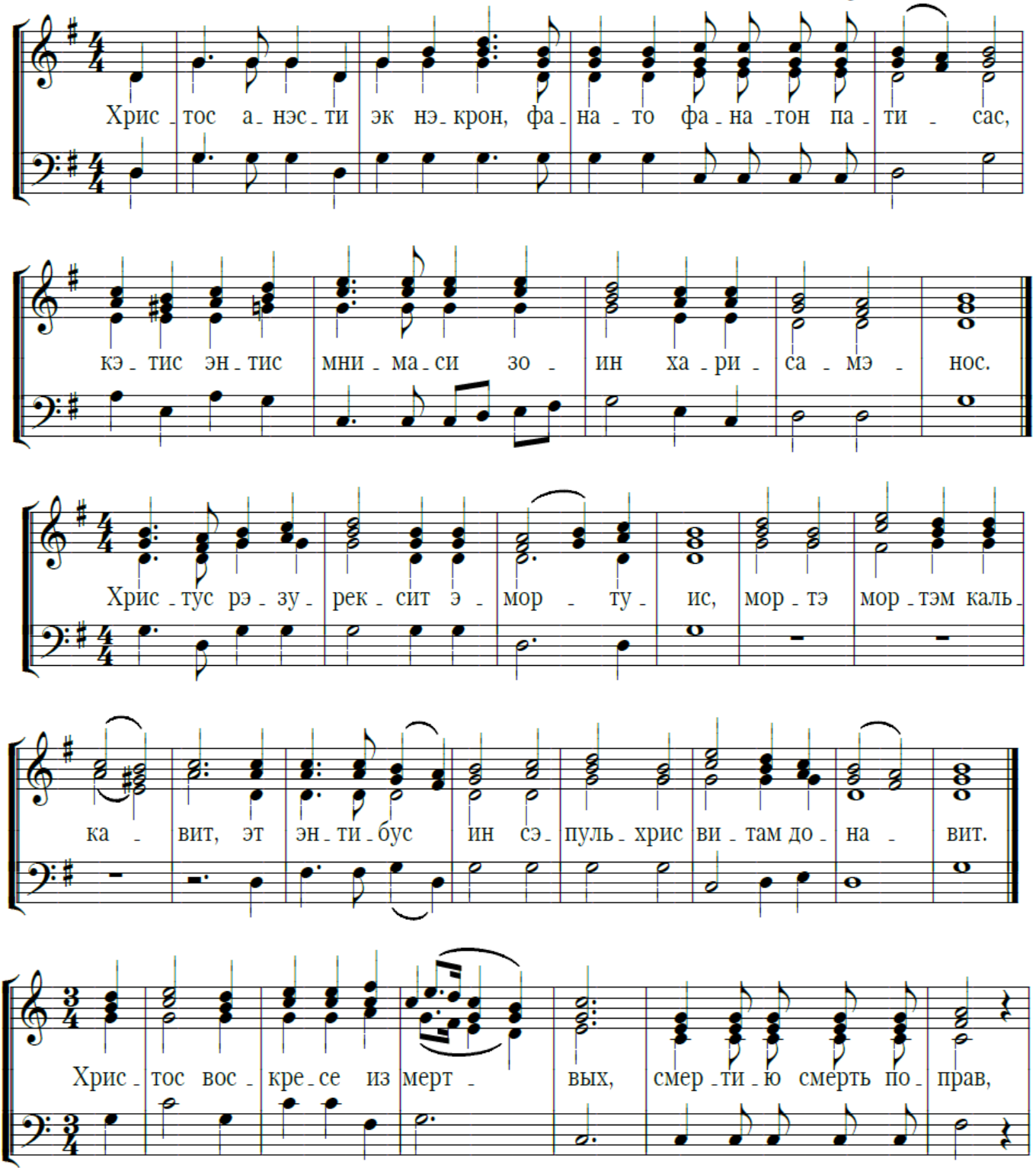

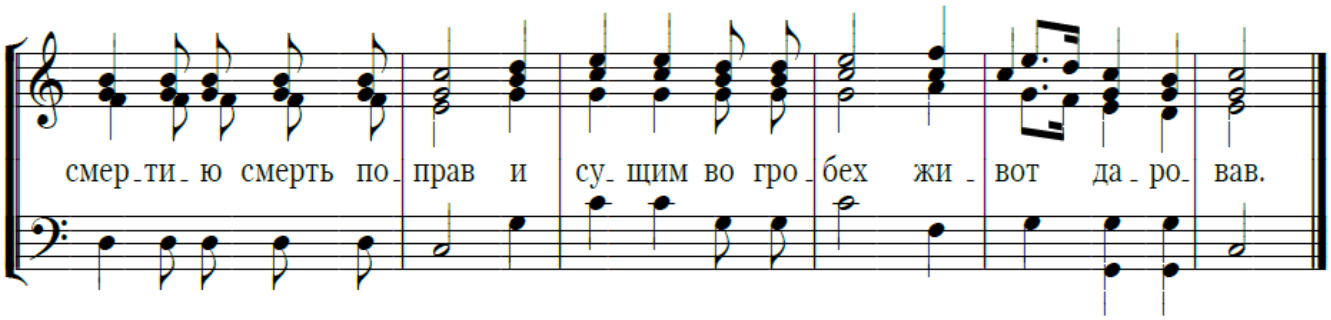

Иере́й: Благослове́ние Госпо́дне на ва́с, Того́ благода́тию и человеколю́бием, всегда́, ны́не и при́сно, и во ве́ки веко́в.

Хор: Ами́нь.

Иерей: Христо́с воскре́се из ме́ртвых,/ сме́ртию смерть попра́в//

Хор:

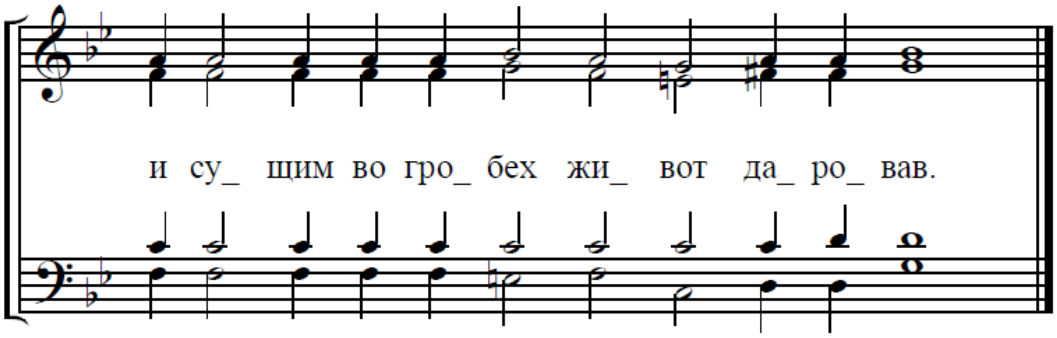

Иерей выйдя на амвон с крестом и трисвечником:

Христо́с воскресы́й из ме́ртвых, сме́ртию смерть попра́вый и су́щим во гробе́х живо́т дарова́вый: и́стинный Бог наш, моли́твами Пречи́стыя Своея́ Ма́тере и всех святы́х, поми́лует и спасе́т нас, я́ко Благ и Человеколю́бец.

И осеняет предстоящих Крестом и трисвещником на три стороны, громко произнося при каждом осенении:

Иерей: Христо́с воскре́се!

Люди: Воистину воскресе!

Хор *(поскору)***:**

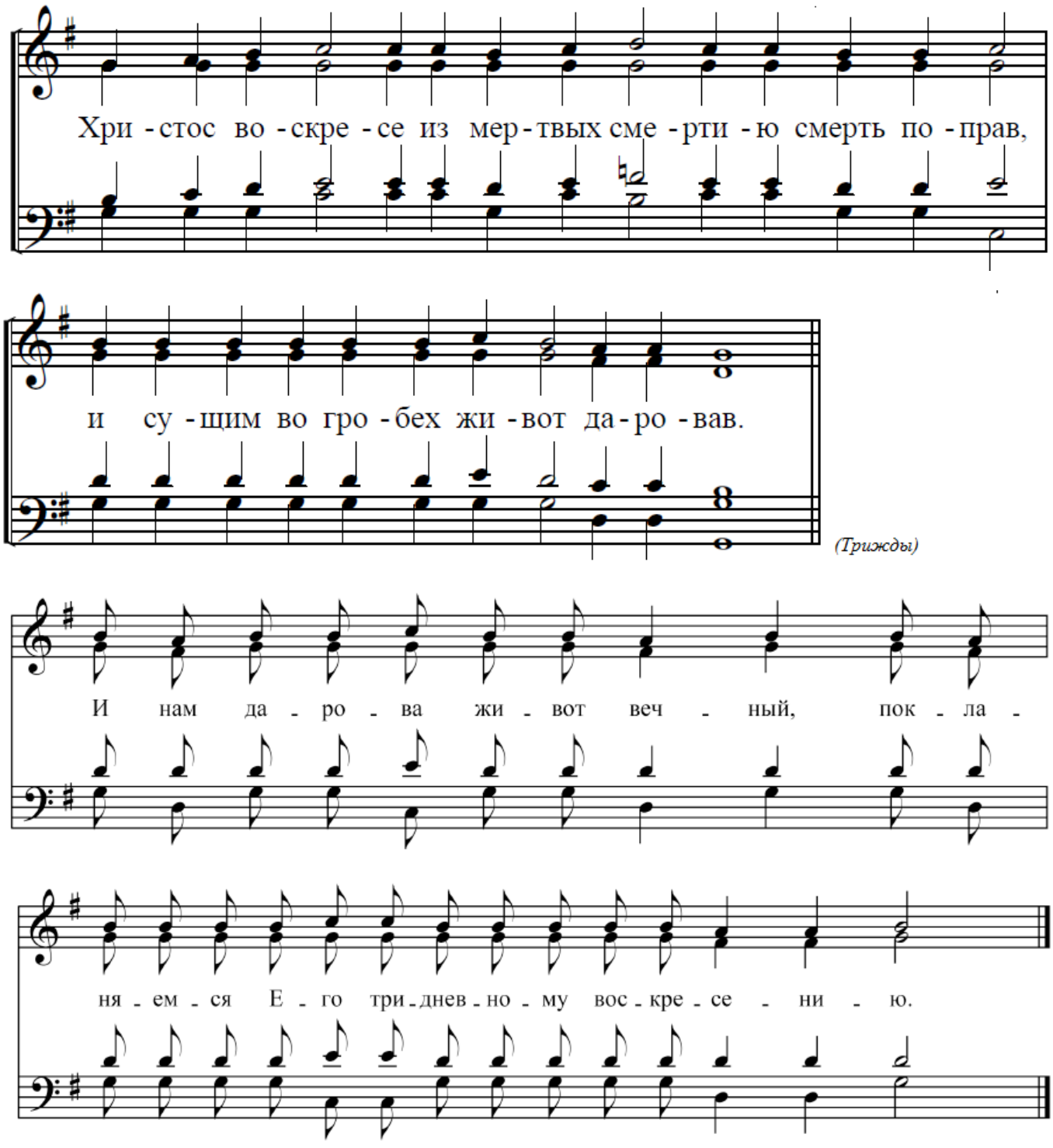

Хор:

Вели́каго Господи́на и Отца́ на́шего Кири́лла,/ Свяще́йшаго Патриа́рха Моско́вского и всея́ Руси́,/ и Господи́на на́шего *(Высоко-)* преосвяще́ннейшаго *(имярек),/ (архи-)*епи́скопа *(митрополита (титул)),/* **богохрани́мую страну́ на́шу Росси́йскую,/ настоя́теля, бра́тию и прихо́жан свята́го хра́ма сего́ и вся православ́ныя христи́аны,// Го́споди, сохрани́ их на мно́гая ле́та.**

ВЕЛИКАЯ ПАСХАЛЬНАЯ ВЕЧЕРНЯ

Перед вечерней – 9-й час по пасхальному чину.

Иере́й: Благослове́н Бог наш всегда́, ны́не и при́сно и во ве́ки веко́в.

Хор: Ами́нь.

Духовенство:

Христо́с воскре́се из ме́ртвых,/ сме́ртию смерть попра́в// и су́щим во гробе́х живо́т дарова́в. *(Трижды)*

Хор (трижды):

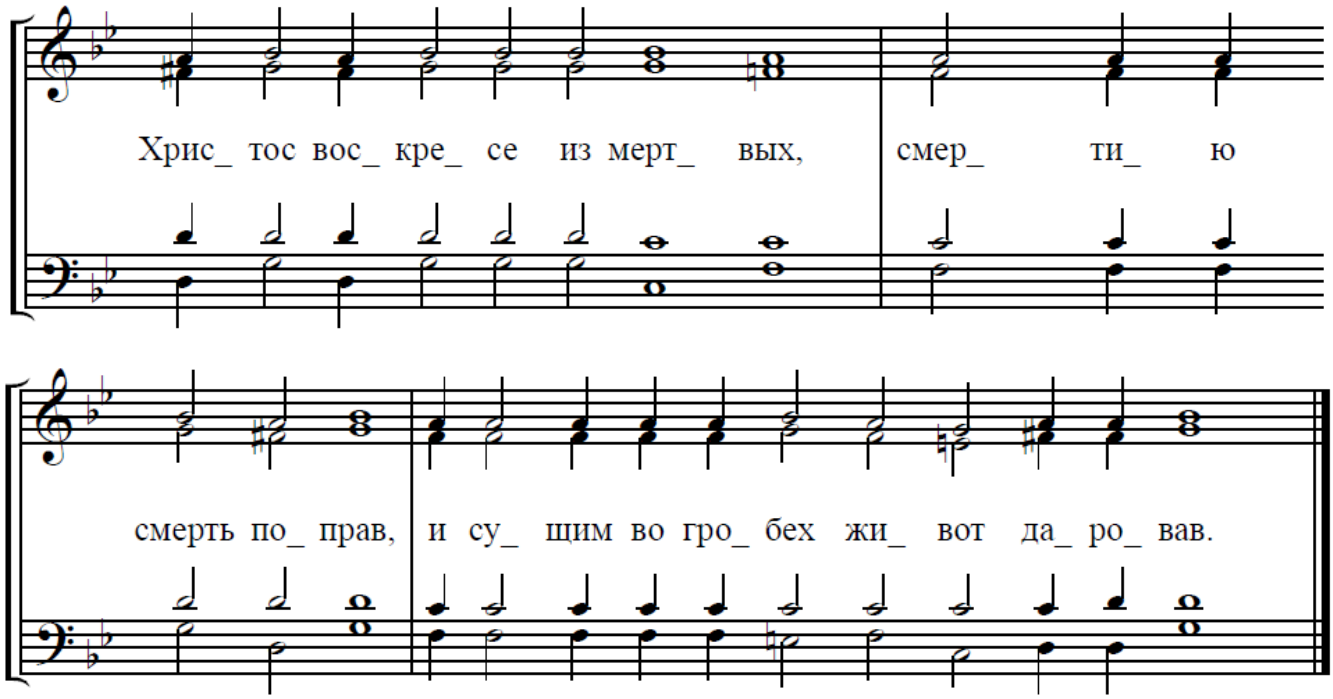

Духовенство: Да воскре́снет Бог, и расточа́тся врази́ Его́,/ и да бежа́т от Лица́ Его́ ненави́дящии Его́.

Хор: Христо́с воскре́се из ме́ртвых,/ сме́ртию смерть попра́в// и су́щим во гробе́х живо́т дарова́в.

Духовенство: Я́ко исчеза́ет дым, да исче́знут,/ я́ко та́ет воск от лица́ огня́.

Хор: Христо́с воскре́се из ме́ртвых,/ сме́ртию смерть попра́в// и су́щим во гробе́х живо́т дарова́в.

Духовенство: Та́ко да поги́бнут гре́шницы от Лица́ Бо́жия,/ а пра́ведницы да возвеселя́тся.

Хор: Христо́с воскре́се из ме́ртвых,/ сме́ртию смерть попра́в// и су́щим во гробе́х живо́т дарова́в.

Духовенство: Сей день, его́же сотвори́ Госпо́дь,/ возра́дуемся и возвесели́мся вонь.

Хор: Христо́с воскре́се из ме́ртвых,/ сме́ртию смерть попра́в// и су́щим во гробе́х живо́т дарова́в.

Духовенство: Сла́ва Отцу́ и Сы́ну и Свято́му Ду́ху.

Хор: Христо́с воскре́се из ме́ртвых,/ сме́ртию смерть попра́в// и су́щим во гробе́х живо́т дарова́в.

Духовенство: И ны́не и при́сно и во ве́ки веко́в. Ами́нь.

Хор: Христо́с воскре́се из ме́ртвых,/ сме́ртию смерть попра́в// и су́щим во гробе́х живо́т дарова́в.

Духовенство: Христо́с воскре́се из ме́ртвых,/ сме́ртию смерть попра́в

Хор:

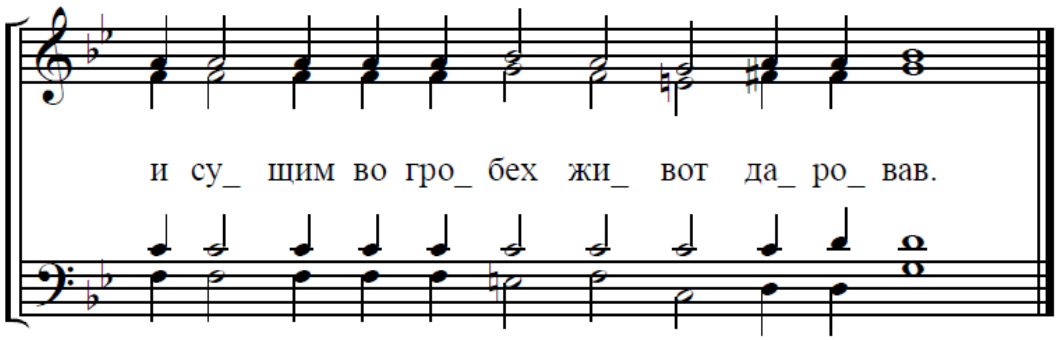

ВЕЛИКАЯ ЕКТЕНИЯ.

Диакон: Миром Господу помолимся.

Хор: Господи, помилуй. *(На каждое прошение)*

Диакон: О Свышнем мире и спасении душ наших Господу помолимся.

О мире всего мира, благостоянии Святых Божиих Церквей и соединении всех Господу помолимся.

О святем храме сем и с верою, благоговением и страхом Божиим входящих в онь Господу помолимся.

О Великом Господине и Отце нашем Святейшем Патриарсе Кирилле, *(и о Господине нашем Преосвященнейшем (имя епархиального архиерея),* честнем пресвитерстве, во Христе диаконстве, о всем причте и людех Господу помолимся.

О Богохранимей стране нашей, властех и воинстве ея Господу помолимся.

О граде сем *(или: о веси сей; если в монастыре, то: о святой обители сей)*, всяком граде, стране и верою живущих в них Господу помолимся.

О благорастворении воздухов, о изобилии плодов земных и временех мирных Господу помолимся.

О плавающих, путешествующих, недугующих, страждущих, плененных и о спасении их Господу помолимся.

О избавитися нам от всякия скорби, гнева и нужды Господу помолимся.

Заступи, спаси, помилуй и сохрани нас, Боже, Твоею благодатию.

Пресвятую, Пречистую, Преблагословенную, Славную Владычицу нашу Богородицу и Приснодеву Марию, со всеми святыми помянувше, сами себе и друг друга, и весь живот наш Христу Богу предадим.

Хор: Тебе, Господи.

Иерей: Яко подобает Тебе всякая слава, честь и поклонение, Отцу и Сыну и Святому Духу, ныне и присно и во веки веков.

Хор: Аминь.

СТИХИРЫ НА ГОСПОДИ ВОЗЗВАХ

Глас 2:

Хор: Го́споди, воззва́х к Тебе́, услы́ши мя./ Услы́ши мя, Го́споди./ Го́споди, воззва́х к Тебе́, услы́ши мя:/ вонми́ гла́су моле́ния моего́,/ внегда́ воззва́ти ми к Тебе́.// Услы́ши мя, Го́споди.

Да испра́вится моли́тва моя́,/ я́ко кади́ло пред Тобо́ю,/ воздея́ние руку́ мое́ю/ – же́ртва вече́рняя.// Услы́ши мя, Го́споди.

На 6. Стих: А́ще беззако́ния на́зриши, Го́споди, Го́споди, кто постои́т?// Я́ко у Тебе́ очище́ние е́сть.

Пре́жде век от Отца́ ро́ждшемуся Бо́жию Сло́ву,/ воплоща́шемуся от Де́вы Мари́и,/ прииди́те, поклони́мся./ Крест бо претерпе́в,/ погребе́нию предаде́ся, я́ко Сам восхоте́,/ и воскре́се из ме́ртвых,// спасе́ мя заблужда́ющаго челове́ка.

Стих: И́мене ра́ди Твоего́ потерпе́х Тя, Го́споди, потерпе́ душа́ моя́ в сло́во Твое́,// упова́ душа́ моя́ на Го́спода.

Христо́с Спас наш,/ е́же на ны рукописа́ние пригвозди́в на Кресте́ загла́ди,/ и сме́рную держа́ву упразднй,// поклоня́емся Его́ тридне́вному Воскресе́нию.

На 4. Стих: От стра́жи у́тренния до но́щи, от стра́жи у́тренния,// да упова́ет Изра́иль на Го́спода.

Со Арха́нгелы воспои́м Христо́во Воскресе́ние,/ Той бо есть Изба́витель и Спас душ на́ших,/ и в сла́ве стра́шней и кре́пцей си́ле,// па́ки гряде́т суди́ти ми́ру, его́же созда́.

Стих: Я́ко у Го́спода ми́лость, и мно́гое у Него́ избавле́ние,// и Той изба́вит Изра́иля от всех беззако́ний его́.

Тебе́ Распе́ншагося и Погребе́ннаго,/ А́нгел пропове́да Влады́ку, и глаго́лаше жена́м:/ прииди́те ви́дите, иде́же лежа́ше Госпо́дь,/ воскре́се бо, я́коже рече́, я́ко Всеси́лен./ Те́мже Тебе́ поклоня́емся, Еди́ному Безсме́ртному,// Жизнода́вче Христе́, поми́луй нас.

На 2. Стих: Хвали́те Го́спода вси язы́цы,// похвали́те Его́ вси лю́дие.

Крестóм Твои́м упразднил еси́,/ ю́же от дре́ва кля́тву,/ погребе́нием Твои́м умертви́л еси́ сме́рти держа́ву,/ воста́нием же Твои́м просвети́л еси́ род челове́ческий./ Сего́ ра́ди вопие́м Ти:// Благодете́лю Христе́ Бо́же наш, сла́ва Тебе́.

Стих: Я́ко утверди́ся ми́лость Его́ на нас,// и и́стина Госпо́дня пребыва́ет во век.

Отверзо́шася Тебе́, Го́споди,/ стра́хом врата́ сме́ртная,/ вра́тницы же а́довы ви́девше Тя, убоя́шася,/ врата́ бо ме́дная сокруши́л еси́,/ и верей желе́зныя стерл еси́,/ и изве́л еси́ нас от тмы и се́ни сме́ртныя,// и у́зы на́ша растерза́л еси́.

Слава, глас тойже

Сла́ва Отцу́ и Сы́ну и Свято́му Ду́ху.

Спаси́тельную песнь пою́ще, от уст возсле́м./ Прииди́те вси в дому́ Госпо́днем припаде́м, глаго́люще:/ на дре́ве Распны́йся, и из ме́ртвых Воскресы́й,/ и Сый в не́дрех О́тчих,// очи́сти грехи́ на́ша.

И ныне, глас тойже

И ны́не и при́сно и во ве́ки веко́в. Ами́нь.

Пре́йде сень зако́нная,/ благода́ти пришедши,/ я́коже бо купина́ не сгара́ше опаля́ема,/ та́ко Де́ва родила́ еси́/ и Де́ва пребыла́ еси́./ Вме́сто столпа́ о́гненнаго,/ пра́ведное возси́я Со́лнце,/ вме́сто Моисе́я, Христо́с,/ Спасе́ние душ на́ших.

Диа́кон: Премудрость, про́сти.

Хор на 6 глас:

Свете Тихий святыя славы / Безсмертнаго Отца Небеснаго, / Святаго, Блаженнаго, Иисусе Христе! / Пришедше на запад солнца, / видевше свет вечерний, / поем Отца, Сына и Святаго Духа, Бога. / Достоин еси во вся времена пет быти гласы преподобными, / Сыне Божий, живот даяй, // темже мир Тя славит.

(или нотное):

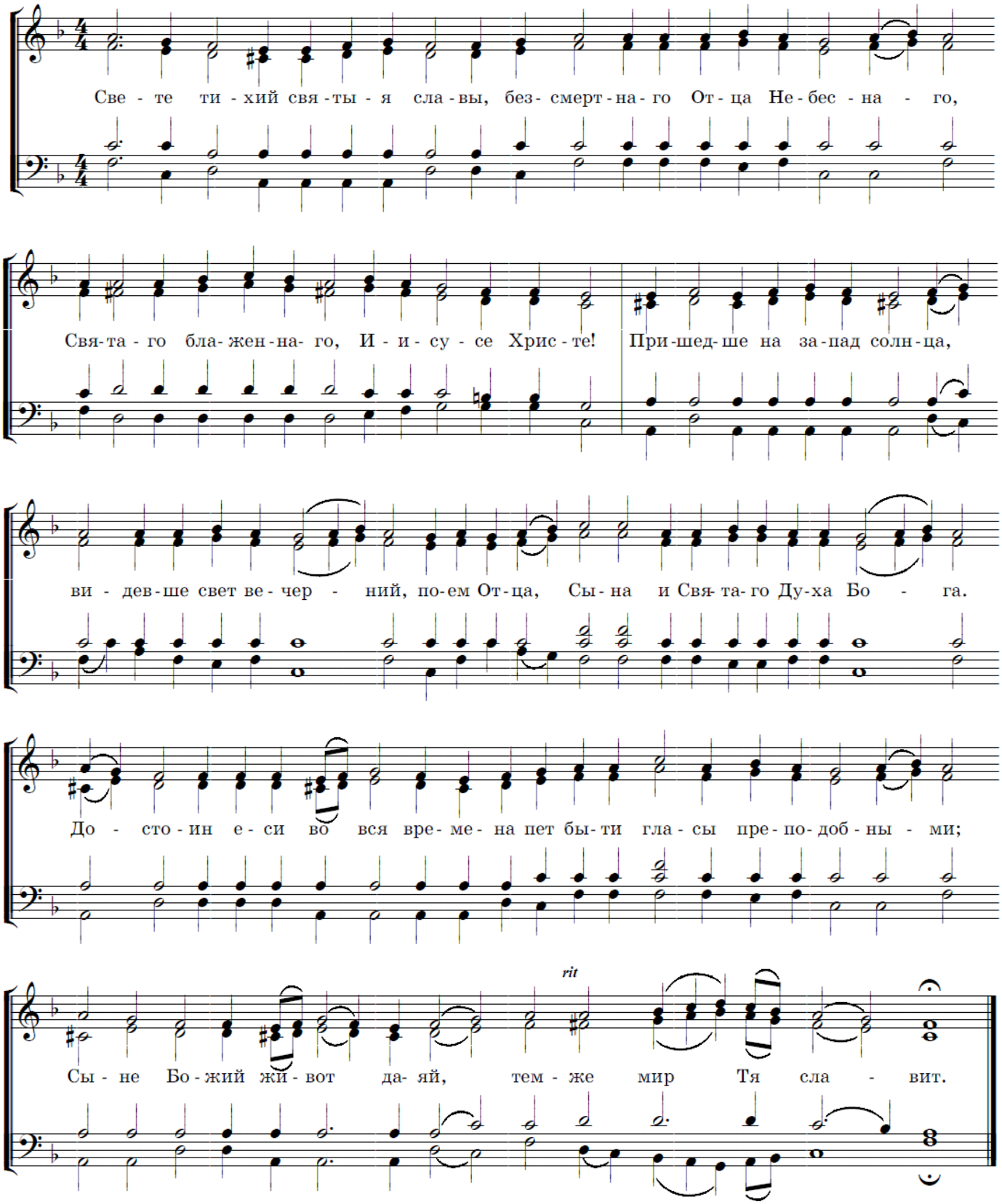

Диа́кон: Во́нмем.

Иере́й: Мир всем.

Хор: И ду́хови твоему́.

Диа́кон: Прему́дрость во́нмем. Проки́мен вели́кий, **глас 7**

Кто Бог ве́лий, я́ко Бог наш?/ Ты еси́ Бог творя́й чудеса́.

Хор:

Soprano

Bass

Кто Бог ве - лий я - ко Бог наш? Ты е - си

6

Бог тво - ряй чу - де - са, Ты е - си Бог тво- ряй чу - де -

(Здесь партию сопрано можно петь на октаву ниже)

12

са, тво- ряй, тво- ряй, тво - ряй чу - де- са, тво- ряй чу - де- са.

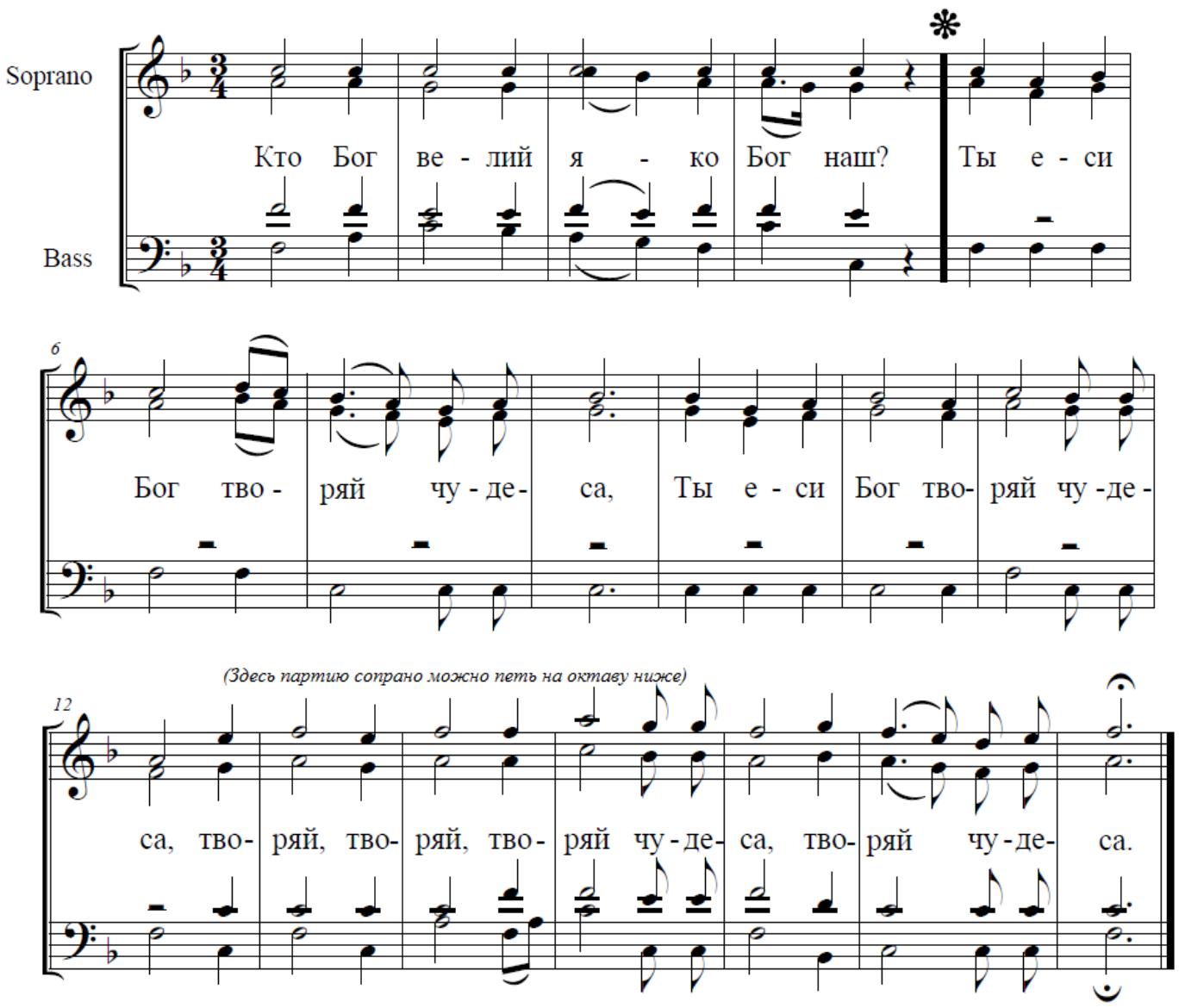

Диа́кон: Сказа́л еси́ в лю́дех си́лу Твою́.
Хор: Кто Бог ве́лий, я́ко Бог наш?/ Ты еси́ Бог творя́й чудеса́. *(На каждый стих)*
Стих 2. И рех: ны́не нача́х, сия́ изме́на десни́цы Вы́шняго.
Стих 3. Помяну́х дела́ Госпо́дня, я́ко помяну́ от нача́ла чудеса́ Твоя́.
Диа́кон: Кто Бог ве́лий, я́ко Бог наш?/
Хор: Ты еси́ Бог творя́й чудеса́.

Диакон: И о сподо́битися нам слы́шанию свята́го Ева́нгелиа, Го́спода Бо́га мо́лим.

Хор: Го́споди, поми́луй. *(Три́жды)*

Иере́й: От Иоа́нна свята́го Ева́нгелия чте́ние.

Хор: Сла́ва Тебе́, Го́споди, сла́ва Тебе́.

Диа́кон: Во́нмем.

Иерей: Су́щу по́зде в день той во еди́ну от суббо́т, и две́рем затворе́нным, иде́же бя́ху ученицы́ Его́ со́брани, стра́ха ра́ди иуде́йска, прии́де Иису́с и ста посреде́, и глаго́ла им: мир вам. И сие́ рек, показа́ им ру́це и но́зе, и ре́бра Своя́. Возра́довашася у́бо ученицы́, ви́девше Го́спода. Рече́ же им Иису́с па́ки: мир вам. Я́коже посла́ Мя Оте́ц, и Аз посыла́ю вы. И сие́ рек, ду́ну и глаго́ла им: приими́те Дух Свят. И́мже отпусти́те грехи́, отпу́стятся им, и и́мже держите́, держа́тся. Фома́ же, еди́н от обоюна́десяте, глаго́лемый Близне́ц, не бе ту с ни́ми, егда́ прии́де Иису́с. Глаго́лаху же ему́ друзи́и ученицы: ви́дехом Го́спода. Он же рече́ им: а́ще не ви́жу на руку́ Его́ я́звы гвозди́нныя, и вложу́ пе́рста моего́ в я́звы гвозди́нныя, и вложу́ ру́ку мою́ в ре́бра Его́, не иму́ ве́ры.

Хор: Сла́ва Тебе́, Го́споди, сла́ва Тебе́.

СУГУБАЯ ЕКТЕНИЯ

Диа́кон: Рце́м вси от всея́ души́, и от всего́ помышле́ния на́шего рцем.

Хор: Го́споди, поми́луй.

Диа́кон: Го́споди Вседержи́телю, Бо́же оте́ц на́ших, мо́лим Ти ся, услы́ши и поми́луй.

Хор: Го́споди, поми́луй.

Диа́кон: Поми́луй нас, Бо́же, по вели́цей ми́лости Твое́й, мо́лим Ти ся, услы́ши и поми́луй.

Хор: Го́споди, поми́луй. *(Три́жды, на каждое прошение)*

Диа́кон: Ещ́е мо́лимся о Вели́ком Господи́не и Отце́ на́шем Свяще́йшем Патриа́рхе Кири́лле, и о Господи́не на́шем Высокопреосвяще́ннейшем митрополи́те *(или:* архиепи́скопе, *или:* преосвяще́ннейшем епи́скопе *имяре́к)*, и всей во Христе́ бра́тии на́шей.

Ещ́е мо́лимся о Богохрани́мей стране́ на́шей, власте́х и во́инстве ея́, да ти́хое и безмо́лвное житие́ поживе́м во вся́ком благоче́стии и чистоте́.

Ещ́е мо́лимся о бра́тиях на́ших, свяще́нницех, священномона́сех, и всем во Христе́ бра́тстве на́шем.

Ещ́е мо́лимся о блаже́нных и приснопа́мятных созда́телех свята́го хра́ма сего́, и о всех преждепочи́вших отце́х и бра́тиях, зде лежа́щих и повсю́ду, правосла́вных.

Ещё́ мо́лимся о ми́лости, жи́зни, ми́ре, здра́вии, спасе́нии, посеще́нии, проще́нии и оставле́нии грехо́в рабо́в Бо́жиих настоя́теля, бра́тии и прихо́жан свята́го хра́ма сего́.

Ещё́ мо́лимся о плодонося́щих и добродея́ющих во свято́м и всечестне́м хра́ме сем, тружда́ющихся, пою́щих и предстоя́щих лю́дех, ожида́ющих от Тебе́ вели́кия и бога́тыя ми́лости.

Иере́й: Я́ко Ми́лостив и Человеколю́бец Бог еси́, и Тебе́ сла́ву возсыла́ем, Отцу́ и Сы́ну и Свято́му Ду́ху, ны́не и при́сно и во ве́ки веко́в.

Хор: Ами́нь.

Хор: Сподо́би, Го́споди, в ве́чер сей без греха́ сохрани́тися нам./ Благослове́н еси́, Го́споди, Бо́же оте́ц на́ших,/ и хва́льно и просла́влено и́мя Твое́ во ве́ки. Ами́нь./

Бу́ди, Го́споди, ми́лость Твоя́ на нас, я́коже упова́хом на Тя. / Благослове́н еси́, Го́споди, научи́ мя оправда́нием Твои́м. / Благослове́н еси́, Влады́ко, вразуми́ мя оправда́нием Твои́м/. Благослове́н еси́, Святы́й, просвети́ мя оправда́нии Твои́ми./

Го́споди, ми́лость Твоя́ во век, дел руку́ Твое́ю не пре́зри./ Тебе́ подоба́ет хвала́, Тебе́ подоба́ет пе́ние,/ Тебе́ сла́ва подоба́ет. Отцу́ и Сы́ну и Свято́му Ду́ху,// ны́не и при́сно и во ве́ки веко́в. Ами́нь.

ПРОСИТЕЛЬНАЯ ЕКТЕНИЯ

Диа́кон: Испо́лним вече́рнюю моли́тву на́шу Го́сподеви.

Хор: Го́споди, поми́луй.

Диа́кон: Заступи́, спаси́, поми́луй и сохрани́ нас, Бо́же, Твое́ю благода́тию.

Хор: Го́споди, поми́луй.

Диа́кон: Ве́чера всего́ соверше́нна, свя́та, ми́рна и безгре́шна у Го́спода про́сим.

Хор: Пода́й, Го́споди. *(На каждое прошение)*

Диа́кон: А́нгела ми́рна, ве́рна наста́вника, храни́теля душ и теле́с на́ших, у Го́спода про́сим.

Проще́ния и оставле́ния грехо́в и прегреше́ний на́ших у Го́спода про́сим.

До́брых и поле́зных душа́м на́шим и ми́ра ми́рови у Го́спода про́сим.

Про́чее вре́мя живота́ на́шего в ми́ре и покая́нии скончати у Го́спода про́сим.

Христиа́нския конча́ины живота́ на́шего, безболе́знены, непосты́дны, ми́рны и до́браго отве́та на Стра́шнем Суди́щи Христо́ве про́сим.

Пресвяту́ю, Пречи́стую, Преблагослове́нную, Сла́вную Влады́чицу на́шу Богоро́дицу и Присноде́ву Мари́ю, со все́ми святы́ми помяну́вше, са́ми себе́, и дру́г дру́га, и весь живо́т наш Христу́ Бо́гу предади́м.

Хор: Тебе́, Го́споди.

Иере́й: Я́ко Бла́г и Человеколю́бец Бог еси́, и Тебе́ сла́ву возсыла́ем, Отцу́ и Сы́ну и Свято́му Ду́ху, ны́не и при́сно и во ве́ки веко́в.

Хор: Ами́нь.

Иере́й: Мир всем.

Хор: И ду́хови твоему́.

Диа́кон: Главы́ на́ша Го́сподеви приклоно́им.

Хор: Тебе́, Го́споди.

Иере́й: Бу́ди держа́ва Ца́рствия Твоего́ благослове́на и препросла́влена. Отца́ и Сы́на и Свята́го Ду́ха, ны́не и при́сно и во ве́ки веко́в.

Хор: Ами́нь.

СТИХИРЫ НА СТИХОВНЕ

Глас 2

Воскресе́ние Твое́, Христе́ Спа́се,/ всю просвети́ вселе́нную,/ и призва́л еси́ Твое́ созда́ние,// Всеси́льне Го́споди, сла́ва Тебе́.

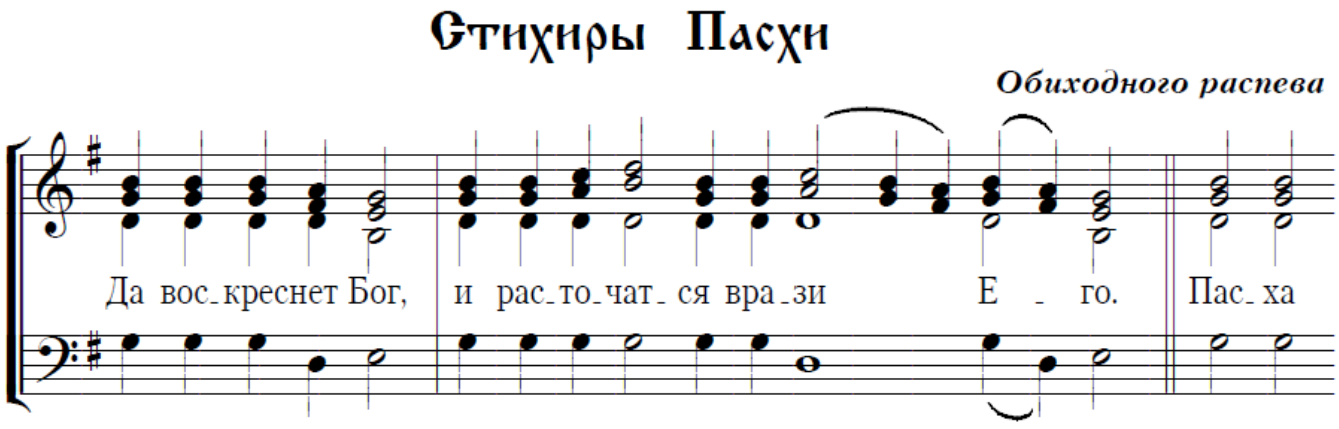

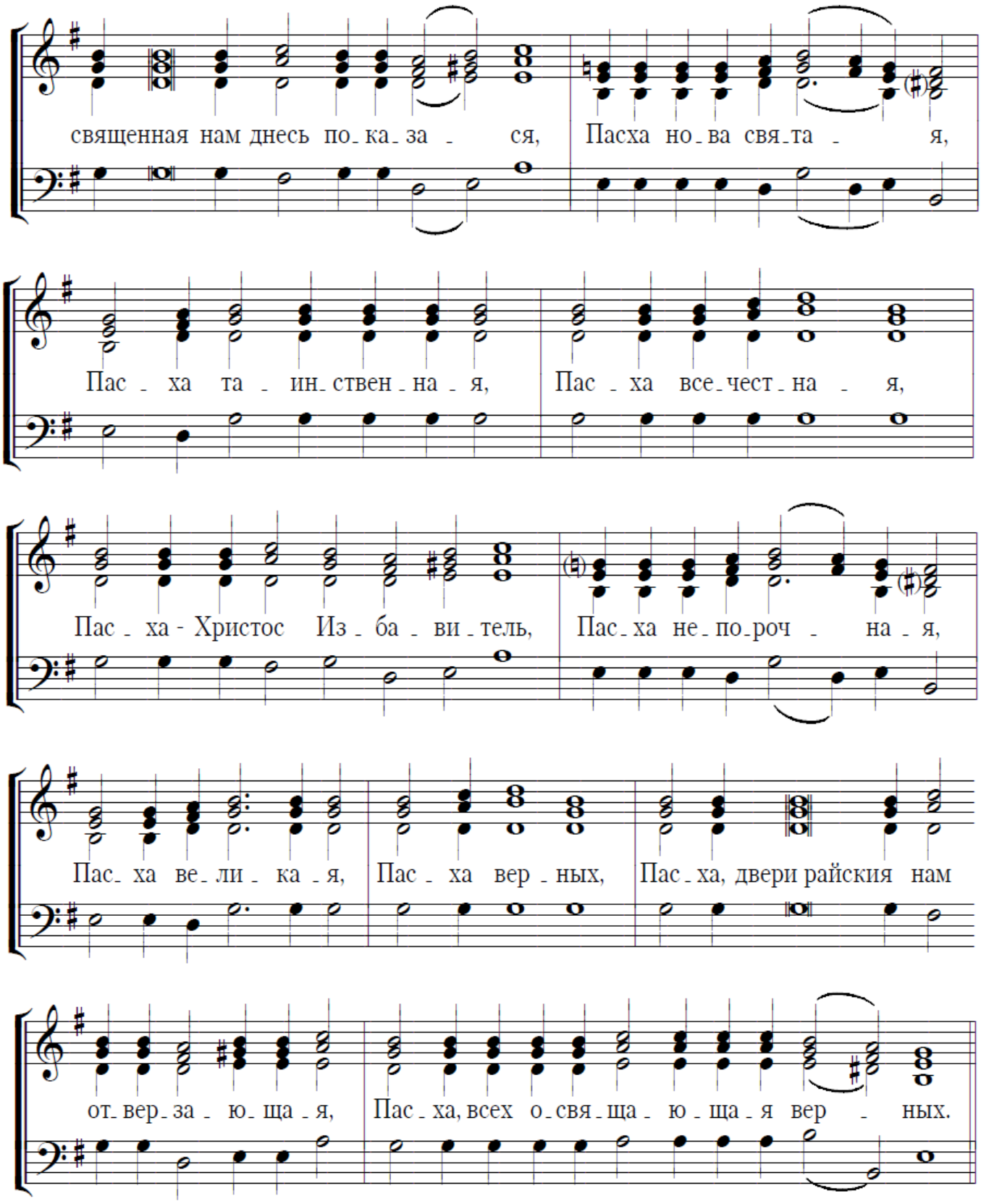
священная нам днесь по_ка_за _ ся, Пасха но_ва свя_та _ я,
Пас _ ха та _ ин_ствен_на _ я, Пас _ ха все_чест_на _ я,
Пас _ ха - Христос Из _ ба _ ви_тель, Пас_ха не_по_роч _ на _ я,
Пас_ха ве_ли _ ка _ я, Пас _ ха вер _ ных, Пас_ха, двери райския нам
от_вер_за _ ю_ща _ я, Пас _ ха, всех о_свя_ща _ ю _ ща _ я вер _ ных.

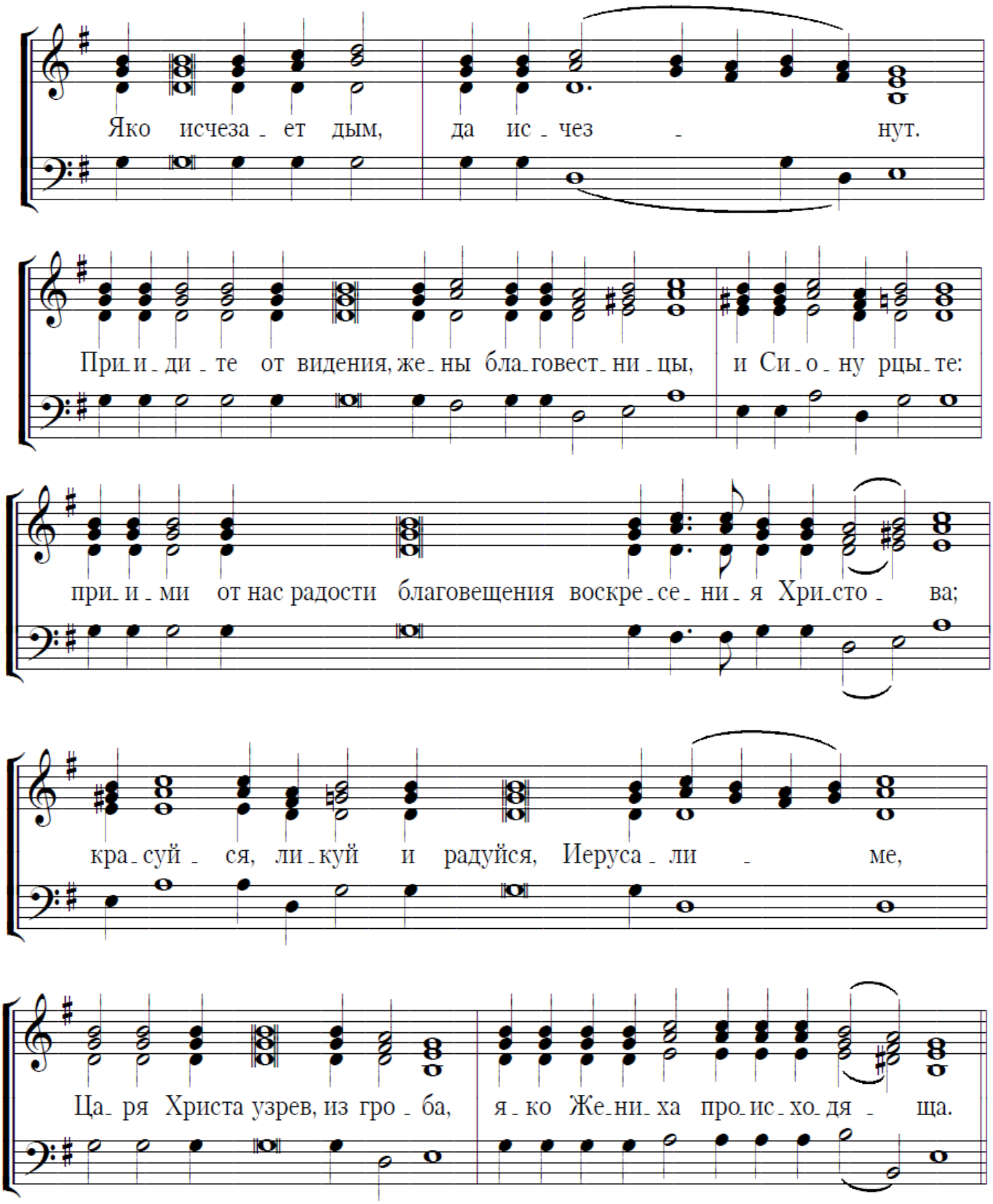
Яко исчеза - ет дым, да ис - чез - нут.
При - и - ди - те от видения, же - ны бла - говест - ни - цы, и Си - о - ну рцы - те:
при - и - ми от нас радости благовещения воскре - се - ни - я Хри - сто - ва;
кра - суй - ся, ли - куй и радуйся, Иеруса - ли - ме,
Ца - ря Христа узрев, из гро - ба, я - ко Же - ни - ха про - ис - хо - дя - ща.

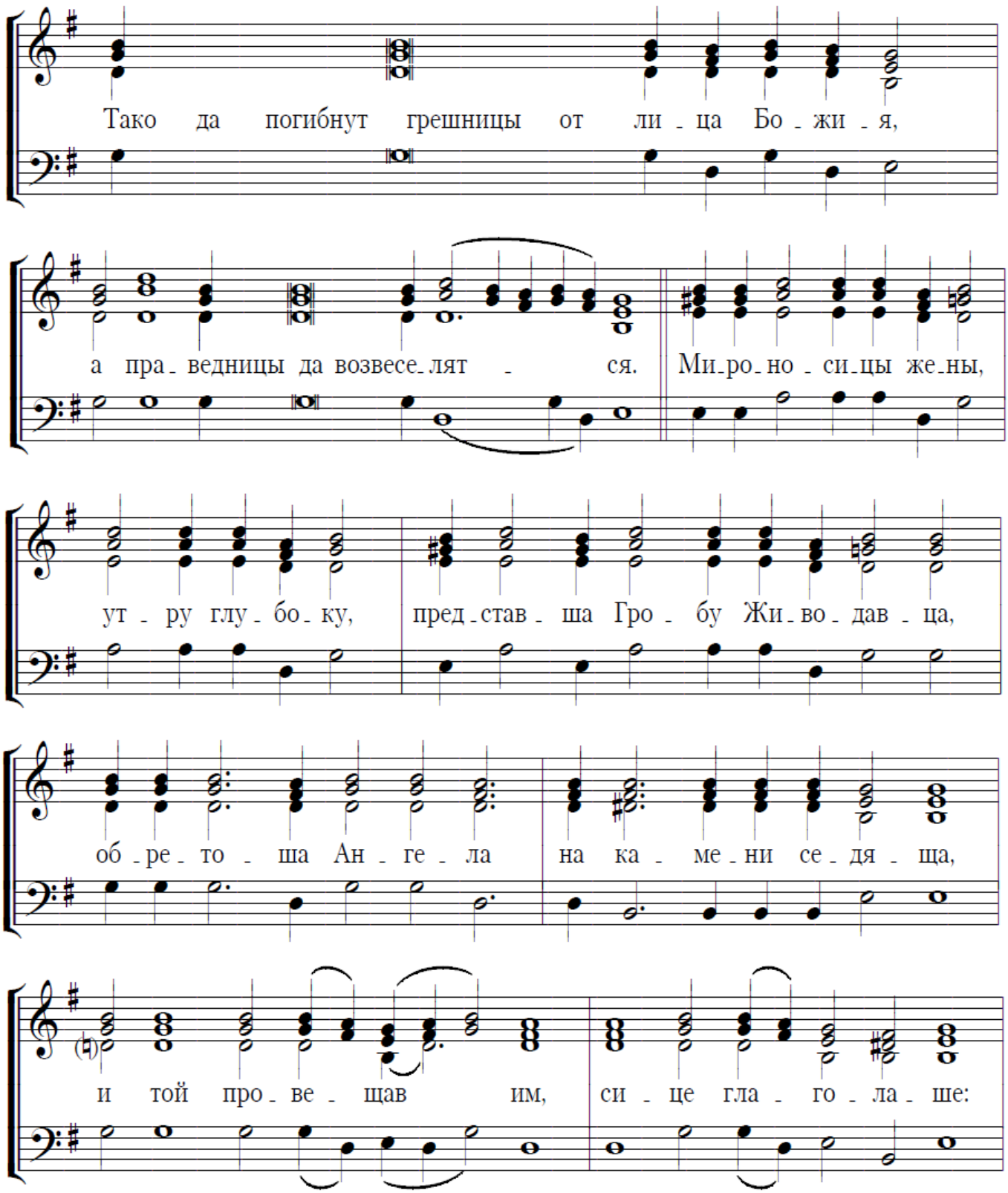
Тако да погибнут грешницы от ли - ца Бо - жи - я,
а пра - ведницы да возвесе - лят - ся. Ми - ро - но - си - цы же - ны,
ут - ру глу - бо - ку, пред - став - ша Гро - бу Жи - во - дав - ца,
об - ре - то - ша Ан - ге - ла на ка - ме - ни се - дя - ща,
и той про - ве - щав им, си - це гла - го - ла - ше:

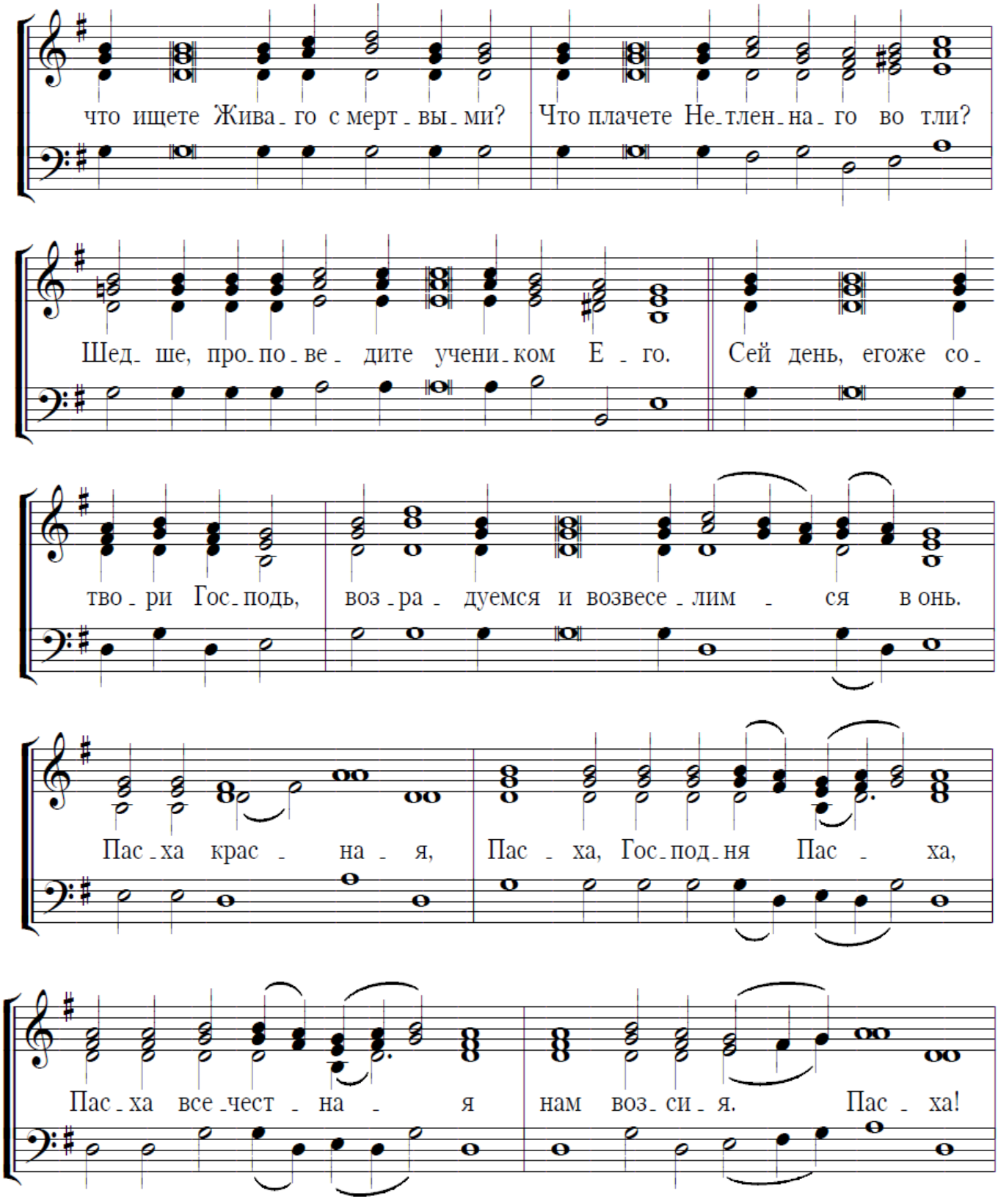
что ищете Жива-го с мерт-вы-ми? Что плачете Не-тлен-на-го во тли?
Шед-ше, про-по-ве-дите учени-ком Е-го. Сей день, егоже со-
тво-ри Гос-подь, воз-ра-дуемся и возвесе-лим-ся в онь.
Пас-ха крас-на-я, Пас-ха, Гос-под-ня Пас-ха,
Пас-ха все-чест-на-я нам воз-си-я. Пас-ха!

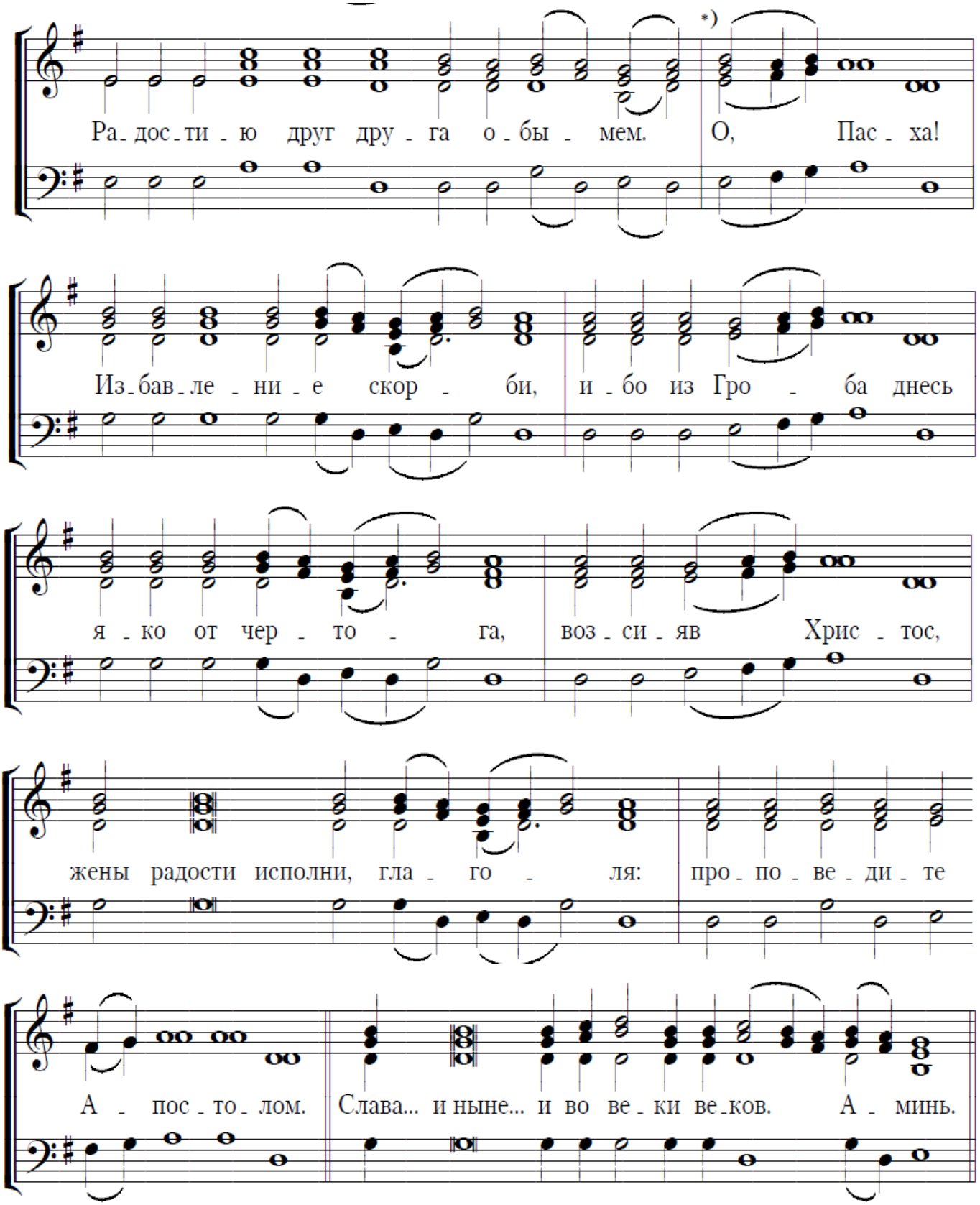
*)
Ра_дос_ти_ю друг дру_га о_бы_мем. О, Пас_ха!
Из_бав_ле_ни_е скор_би, и_бо из Гро_ба днесь
я_ко от чер_то_га, воз_си_яв Хрис_тос,
жены радости исполни, гла_го_ля: про_по_ве_ди_те
А_пос_то_лом. Слава... и ныне... и во ве_ки ве_ков. А_минь.

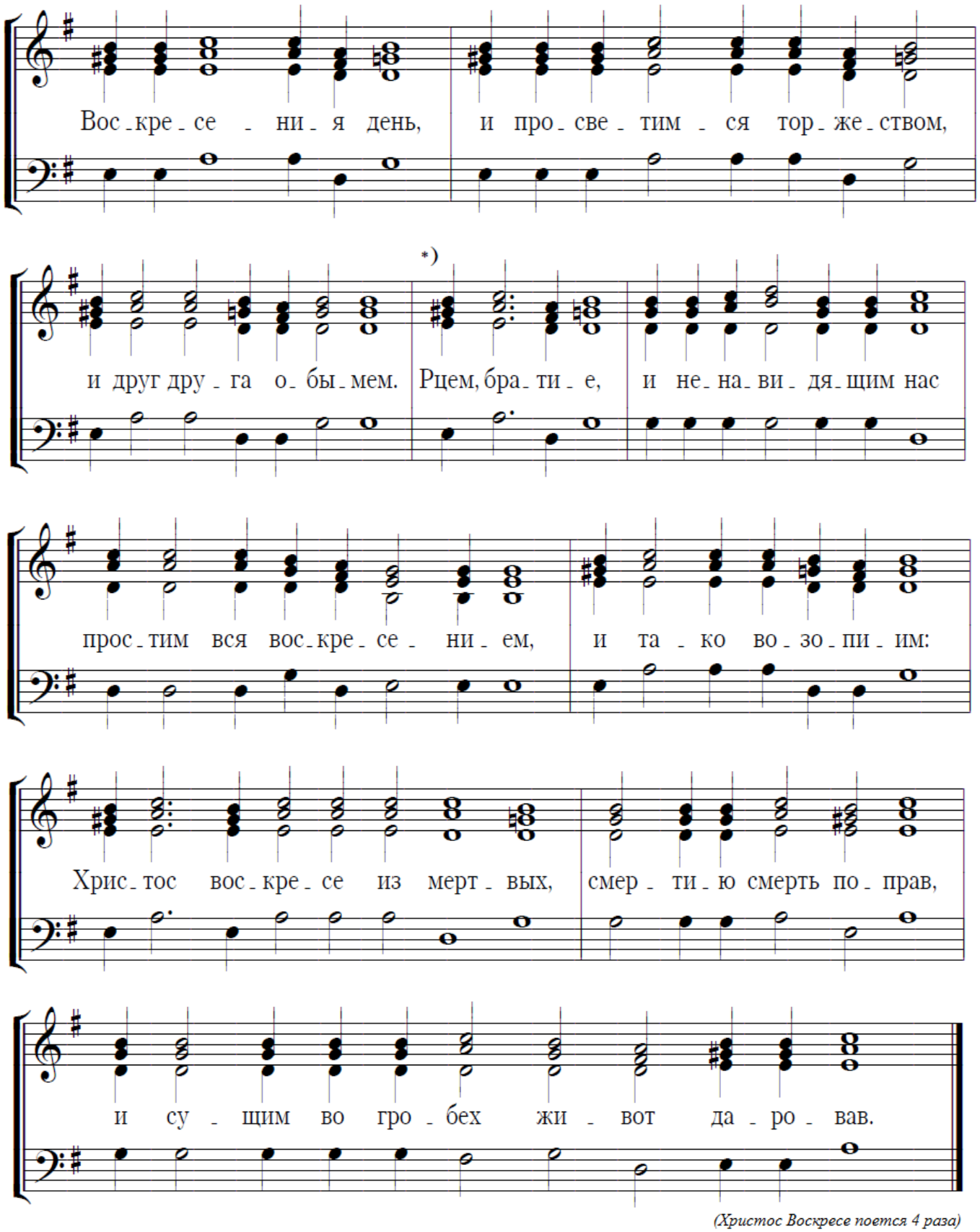

(Христос Воскресе поется 4 раза)

Диакон: Премýдрость.

Хор: Благослови́.

Иерей: Сый благослове́н Христо́с Бог наш, всегда́, ны́не и при́сно и во ве́ки веко́в.

Хор: Ами́нь. Утверди́, Бо́же, свяу́ю правосла́вную ве́ру, правосла́вных христиа́н во век ве́ка.

Иерей поет в алтаре со всем духовенством:

Христо́с воскре́се из ме́ртвых,/ сме́ртию смерть попра́в//

Хор:

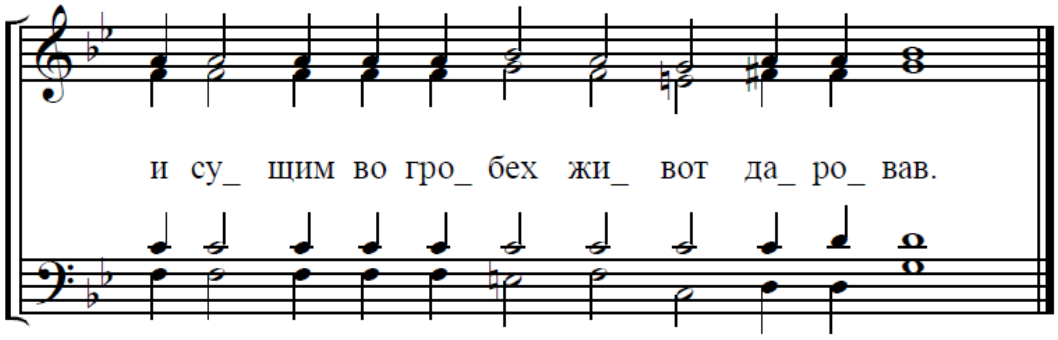

Иерей:

Христо́с воскресы́й из ме́ртвых, сме́ртию смерть попра́вый и су́щим во гробе́х живо́т дарова́вый: и́стинный Бог наш, моли́твами Пречи́стыя Своея́ Ма́тере и всех святы́х, поми́лует и спасе́т нас, я́ко Благ и Человеколю́бец.

И осеняет предстоящих Крестом и трисвещником на три стороны, громко произнося при каждом осенении:

Иерей: Христо́с воскре́се!

Люди: Воистину воскресе!

Хор *(поскору)***:**

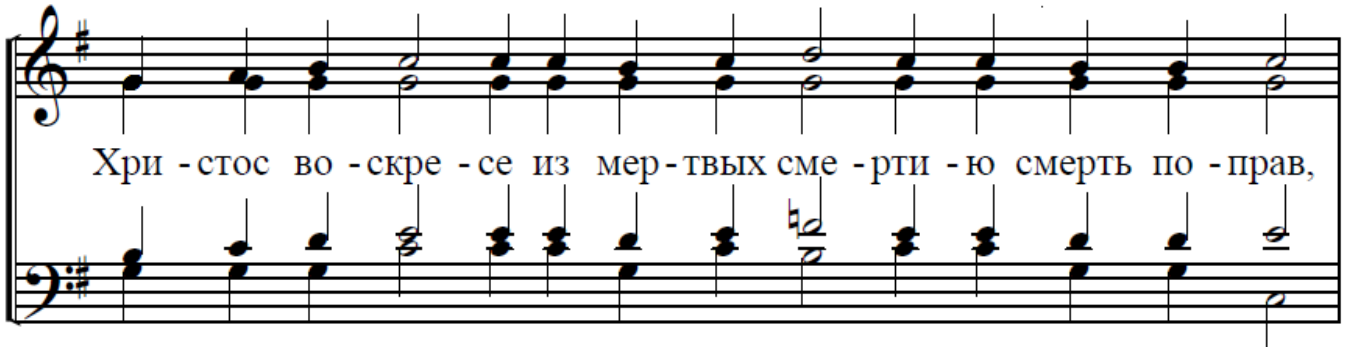

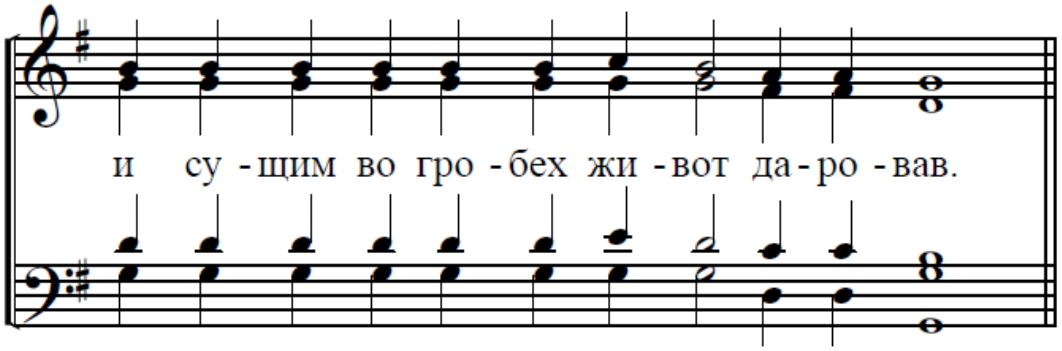

(Трижды)

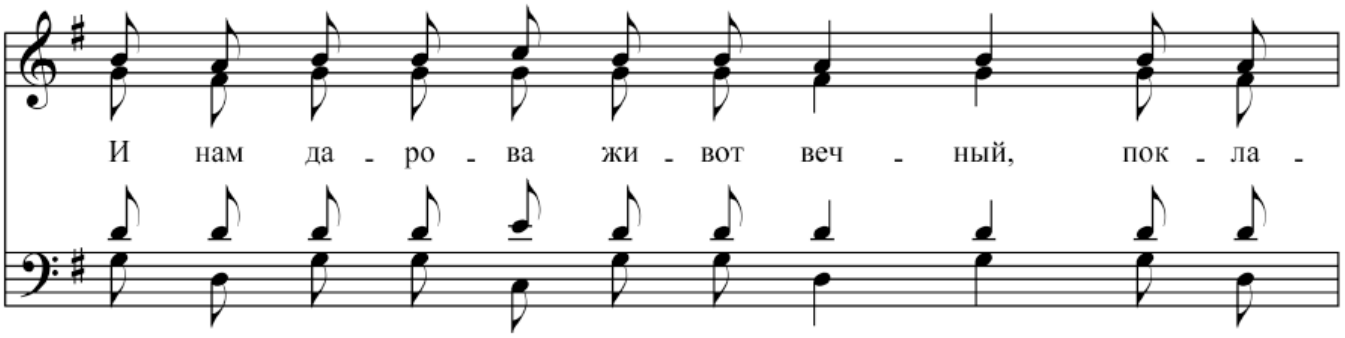

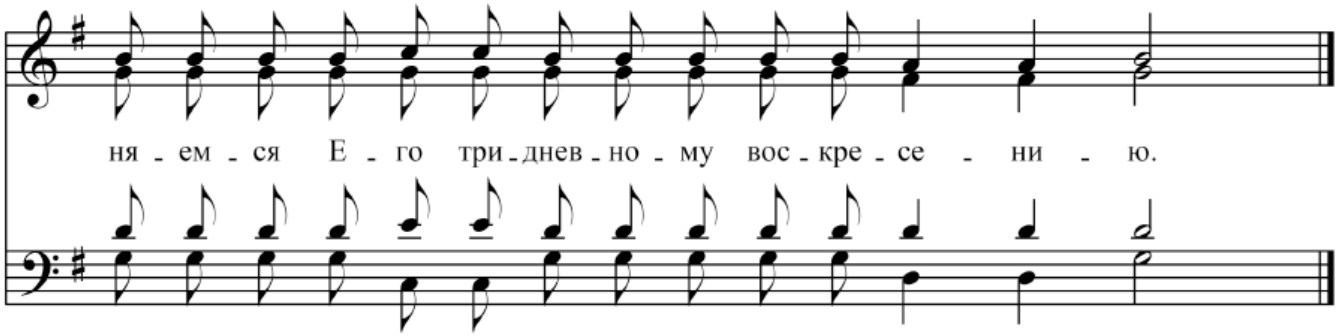

Хор:

Вели́каго Господи́на и Отца́ на́шего Кири́лла,/ Свяще́йшаго Патриа́рха Моско́вского и всея́ Руси́,/ и Господи́на на́шего *(Высоко-)* преосвяще́ннейшаго *(имярек),/ (архи-)*епи́скопа *(митрополита (титул)),/* **богохрани́мую страну́ на́шу Росси́йскую,/ настоя́теля, бра́тию и прихо́жан свята́го хра́ма сего́ и вся правосла́вныя христи́аны,// Го́споди, сохрани́ их на мно́гая ле́та.**

ХРИСТО́С ВОСКРЕ́СЕ!